

Nabolagsprofil

Skuleholten 1 - Nabolaget Kjørnes - vurdert av 10 lokalkjente

Nabolaget spesielt anbefalt for

- Familier med barn
- Etablerere
- Husdyreiere



Offentlig transport

Kjørnes	8 min
Totalt 8 ulike linjer	
0.6 km	
Sogndal skysstasjon	6 min
Totalt 16 ulike linjer	
4.3 km	
Sogndal kai	7 min
Linje 890	
4.1 km	
Sogndal lufthavn Haukåsen	14 min
Bergen Flesland	145.3 km

Skoler

Trudvang skule (1-5 kl.)	7 min
412 elever, 33 klasser	
4.6 km	
Kvåle skule (6-10 kl.)	9 min
389 elever, 32 klasser	
5.4 km	
Kaupanger skule (1-10 kl.)	8 min
229 elever, 11 klasser	
7.3 km	
Sogndal vidaregåande skule	7 min
730 elever, 41 klasser	
4.7 km	

«Nydelig utsikt, stille, trygt, nær skog og mark, barnevennlig»

Sitat fra en lokalkjent



Opplevd trygghet

Veldig trygt 93/100



Naboskapet

Godt vennskap 78/100



Kvalitet på skolene

Veldig bra 78/100

Aldersfordeling

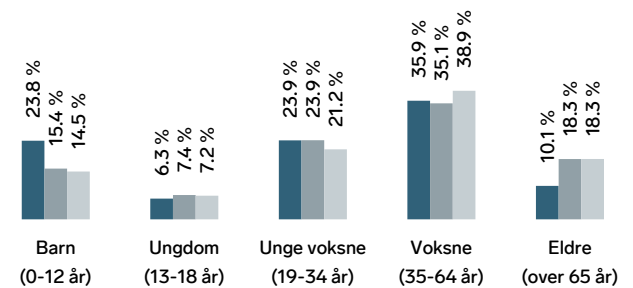

Område	Personer	Husholdninger
Kjørnes	1 067	417
Sogndal kommune	12 097	6 670
Norge	5 425 412	2 654 586

Barnehager

Kjørnes barnehage (0-5 år)	5 min
91 barn	
0.4 km	
Rones barnehage (0-5 år)	6 min
65 barn	
4.1 km	
Saman Sogndal studentbarnehage (1-5 ...)	7 min
39 barn	
4.6 km	

Dagligvare

Coop Extra Sogndalsfjora	5 min
Post i butikk, PostNord	
3.7 km	
Rema 1000 Sogningen	6 min

Primære transportmidler



1. Egen bil



2. Samkjøring



Turmulighetene

Nærhet til skog og mark 96/100



Støynivået

Lite støynivå 91/100



Kvalitet på barnehagene

Veldig bra 84/100

Sport

	Kjøernes Ballspill	14 min	0.8 km
	Eidsgrenda fleirbruksområde Ballspill	3 min	3.2 km
	Spent Sogndal	8 min	
	NEXT Sogndal	8 min	

Boligmasse

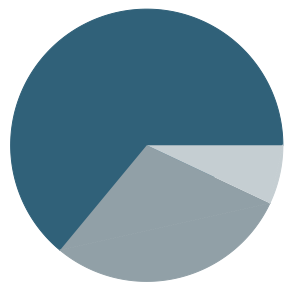

64% enebolig
29% rekkehus
7% annet

Varer/Tjenester

	AMFI Sogningen	6 min
	Apotek 1 Sogndal	6 min

Aldersfordeling barn (0-18 år)

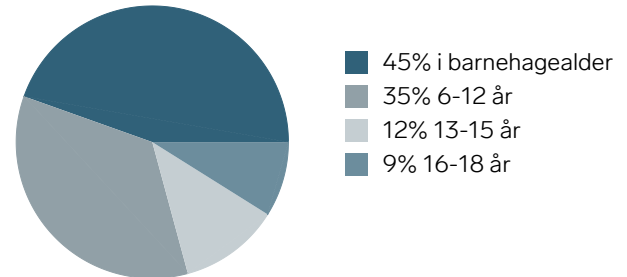

Familiesammensetning

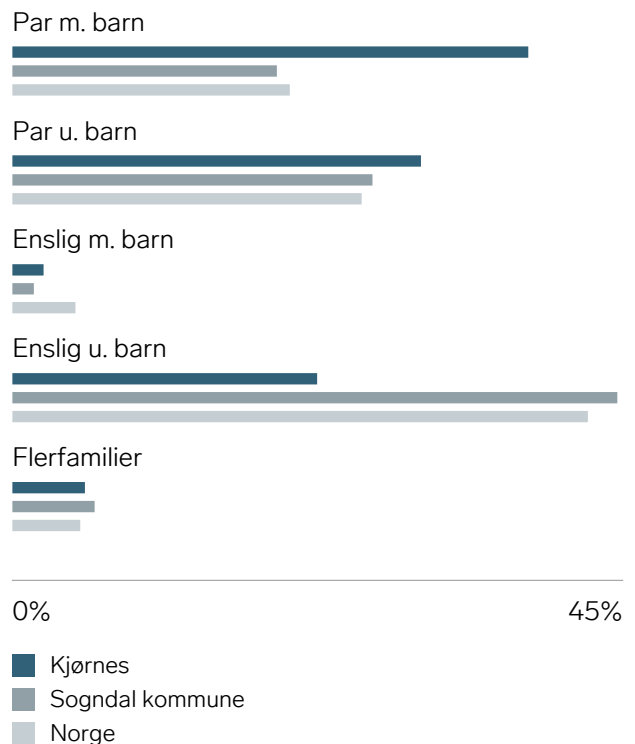

Sivilstand

		Norge
Gift	29%	33%
Ikke gift	64%	54%
Separert	6%	9%
Enke/Enkemann	1%	4%

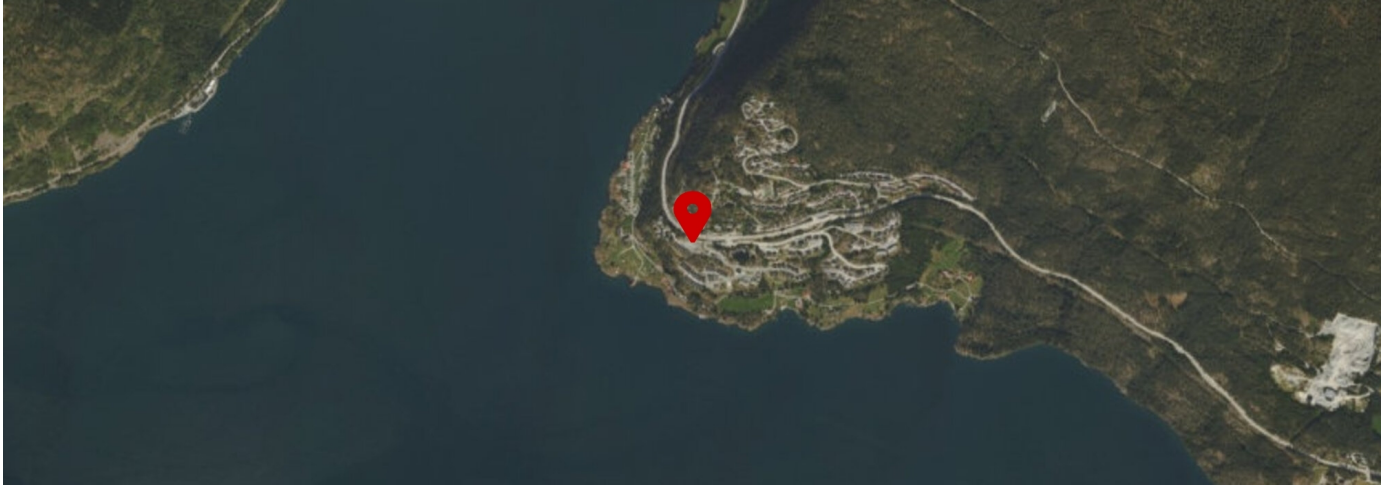

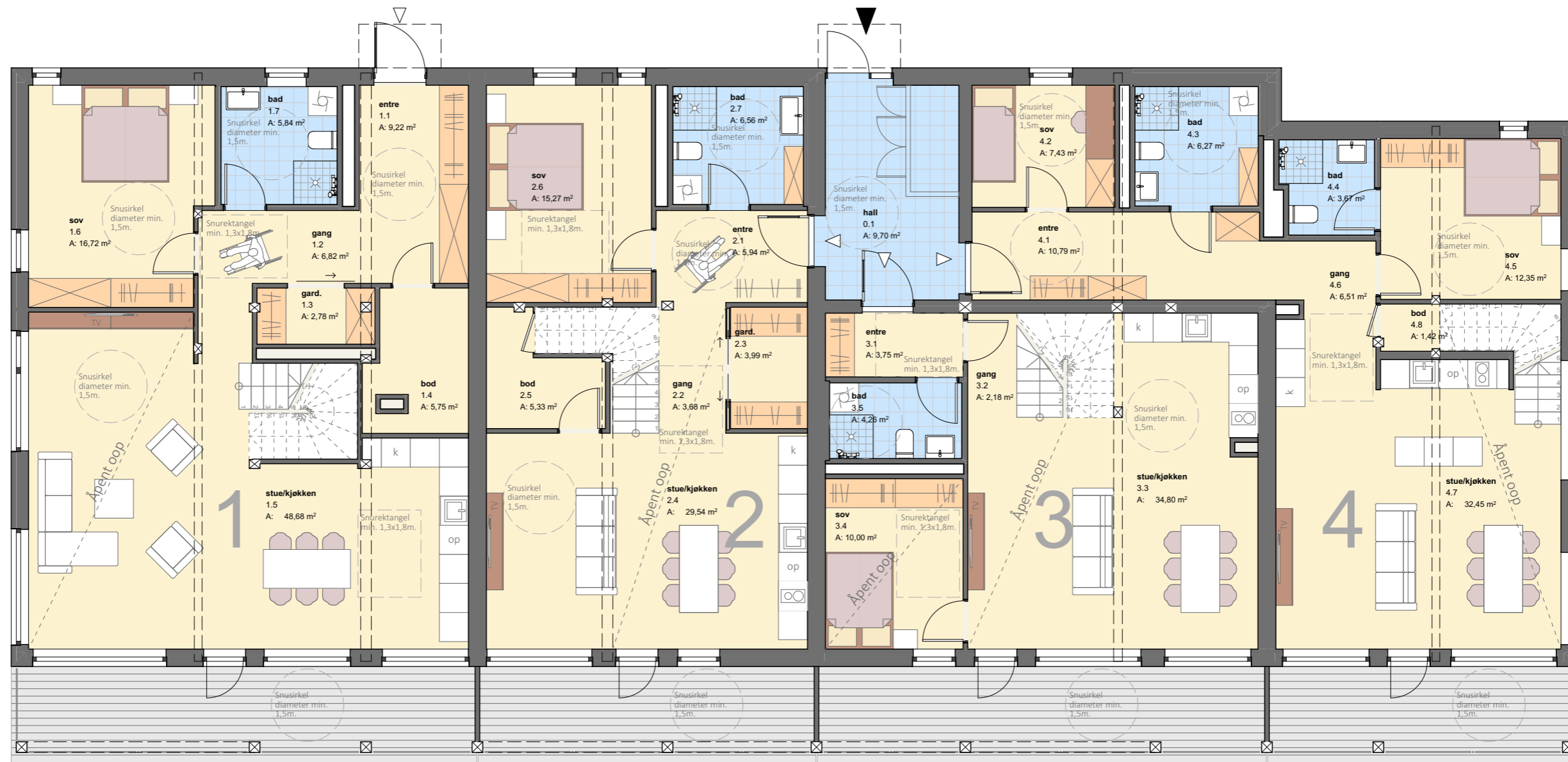

0. 1 ETASJE 1:100

1	BRA			Åpent
	BRA-i (internt bruksareal)	BRA-e (eksternt bruksareal)	BRA-b (inngalsset balkong)	
sportsbod		5		
1. etg.	104			19
Hems	37			
SUM	141	5		19
SUM BRA	146			

2	BRA			Åpent
	BRA-i (internt bruksareal)	BRA-e (eksternt bruksareal)	BRA-b (inngalsset balkong)	
sportsbod		5		
1. etg.	76			14
Hems	41			
SUM	117	5		14
SUM BRA	122			

3	BRA			Åpent
	BRA-i (internt bruksareal)	BRA-e (eksternt bruksareal)	BRA-b (inngalsset balkong)	
sportsbod		5		
1. etg.	61			18
Hems	35			
SUM	96	5		18
SUM BRA	101			

4	BRA			Åpent
	BRA-i (internt bruksareal)	BRA-e (eksternt bruksareal)	BRA-b (inngalsset balkong)	
sportsbod		5		
1. etg.	88			13
Hems	34			
SUM	122	5		13
SUM BRA	127			

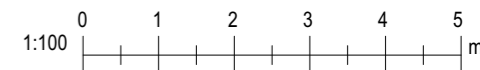

Project ID: GBNR 1/307		Prosjekt: Skuleholten B2		Revision History			
BYGNINGSARKITEKTUR				RevID	ChID	Change Name	Date
tegnet av: ISJ		kontrollert: TK		opprikkelses dato: 2025-08-04		utskrift dato:	prosjektør: A3
tegningsnavn: 1 Etasje (til salgs) M1:100		fase:		tegningsnummer: B.A.09		indeks:	

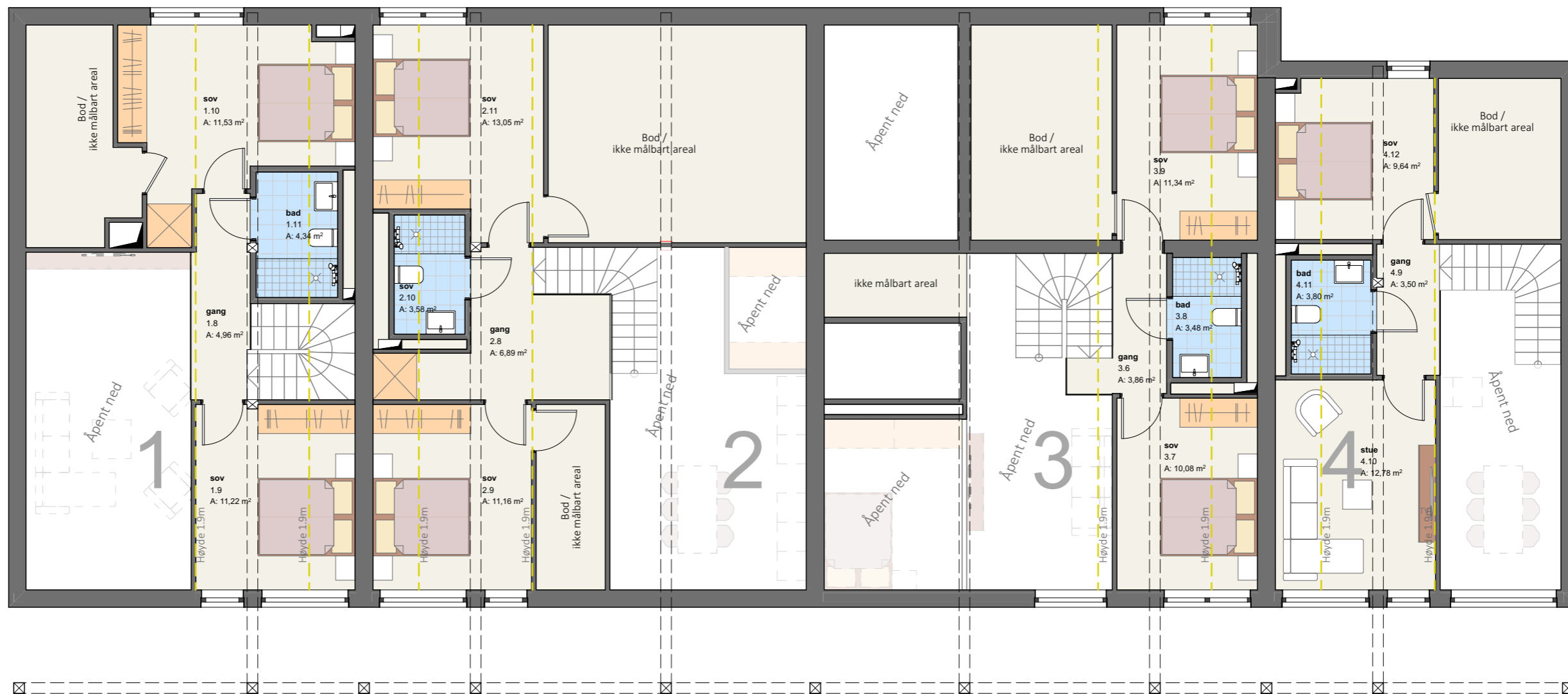

1. HEMS 1:100

1	BRA			Åpent
	BRA-i (internt bruksareal)	BRA-e (eksternt bruksareal)	BRA-b (inngalsset balkong)	
sportsbod		5		19
1. etg.	104			
Hems	37			
SUM	141	5		19
SUM BRA	146			

2	BRA			Åpent
	BRA-i (internt bruksareal)	BRA-e (eksternt bruksareal)	BRA-b (inngalsset balkong)	
sportsbod		5		14
1. etg.	76			
Hems	41			
SUM	117	5		14
SUM BRA	122			

3	BRA			Åpent
	BRA-i (internt bruksareal)	BRA-e (eksternt bruksareal)	BRA-b (inngalsset balkong)	
sportsbod		5		18
1. etg.	61			
Hems	35			
SUM	96	5		18
SUM BRA	101			

4	BRA			Åpent
	BRA-i (internt bruksareal)	BRA-e (eksternt bruksareal)	BRA-b (inngalsset balkong)	
sportsbod		5		13
1. etg.	88			
Hems	34			
SUM	122	5		13
SUM BRA	127			

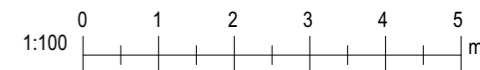

Project ID: GBNR 1/307	Prosjekt: Skuleholten B2	Revision History			
BYGNINGSARKITEKTUR		RevID	ChID	Change Name	Date
tegnet av: ISJ	kontrollert: TK	opprikkelses dato: 2025-08-04	utskrift dato:	prosjektør: A3	
tegningsnavn: Hems (til salgs) M 1:100		fase:	tegningnummer: B.A.10	indeks:	



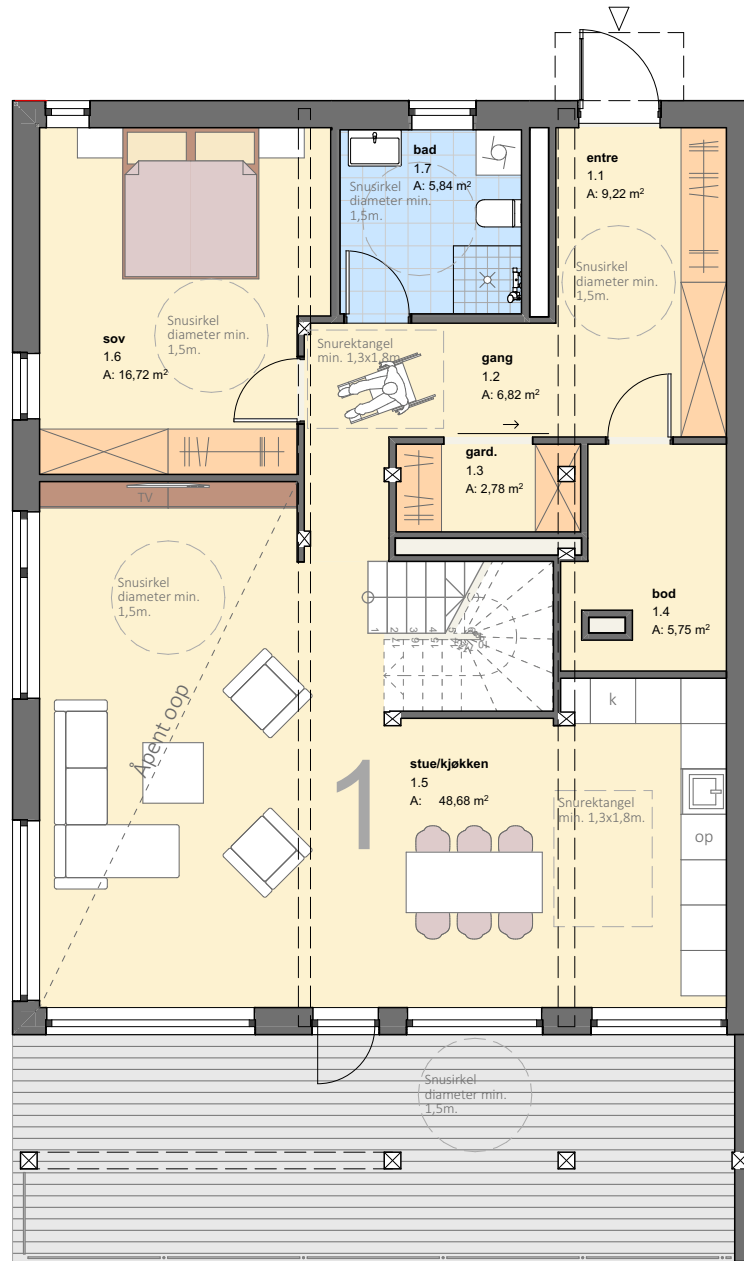

0. **1 ETASJE 1:100**

1				
Etasje	BRA			Åpent
	BRA-i (internt bruksareal)	BRA-e (eksternt bruksareal)	BRA-b (inngalsset balkong)	
sportsbod		5		
1. etg.	104			28
Hems	37			
SUM	141	5		28
SUM BRA	146			

Project ID: GBNR 1/307		Prosjekt: Skuleholten B2				Revision History			
		BYGNINGSARKITEKTUR				RevID	ChID	Change Name	Date
		tegnet av: ISJ	kontrollert: TK	opprinnelses dato: 2025-09-11	utskrift dato:	prosjektnr.:	malesbøk	A4	
		tegningsnavn: 1AP 1Etasje				fase:			
						tegningsnummer: B.A.11		indeks:	

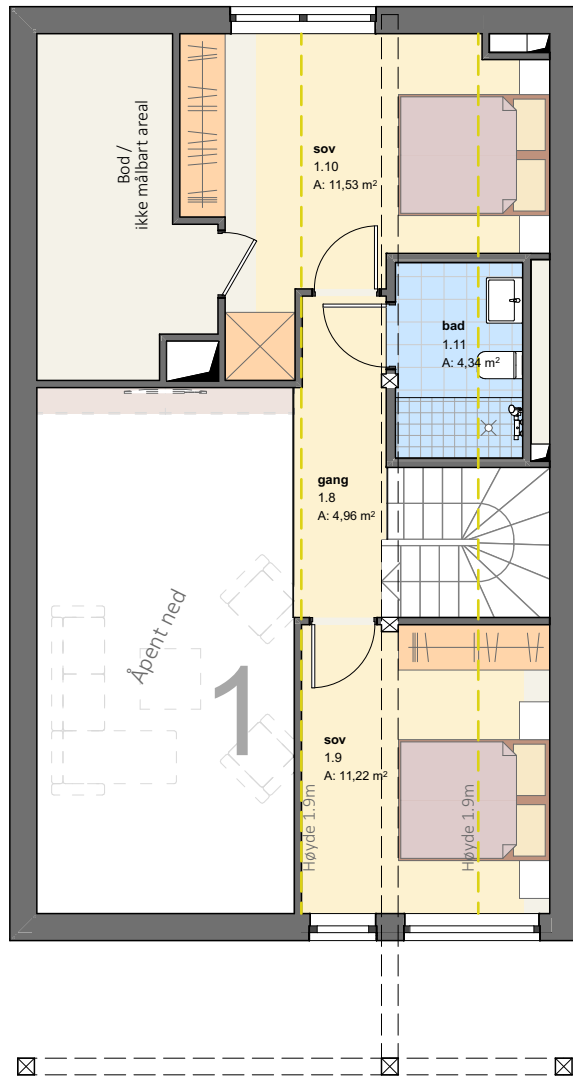

1. HEMS 1:100

1				
Etasje	BRA			Åpent
	BRA-i (internt bruksareal)	BRA-e (eksternt bruksareal)	BRA-b (inngalsset balkong)	
sportsbod		5		
1. etg.	104			28
Hems	37			
SUM	141	5		28
SUM BRA	146			

Project ID: GBNR 1/307		Prosjekt: Skuleholten B2				Revision History			
		BYGNINGSARKITEKTUR				RevID	ChID	Change Name	Date
		tegnet av: ISJ	kontrollert: TK	oppføringsdato: 2025-09-11	utskrift dato:	prosjektnr.:	malesbøk	A4	
		tegningsnavn: 1AP 2Etasje				fase:			
 <small>PILKASTUDIO AS 36630255 Karene 4420 Lillevann betontid.stankull@pilkastudio.com</small>		tegningsnummer: B.A.12		indeks:					

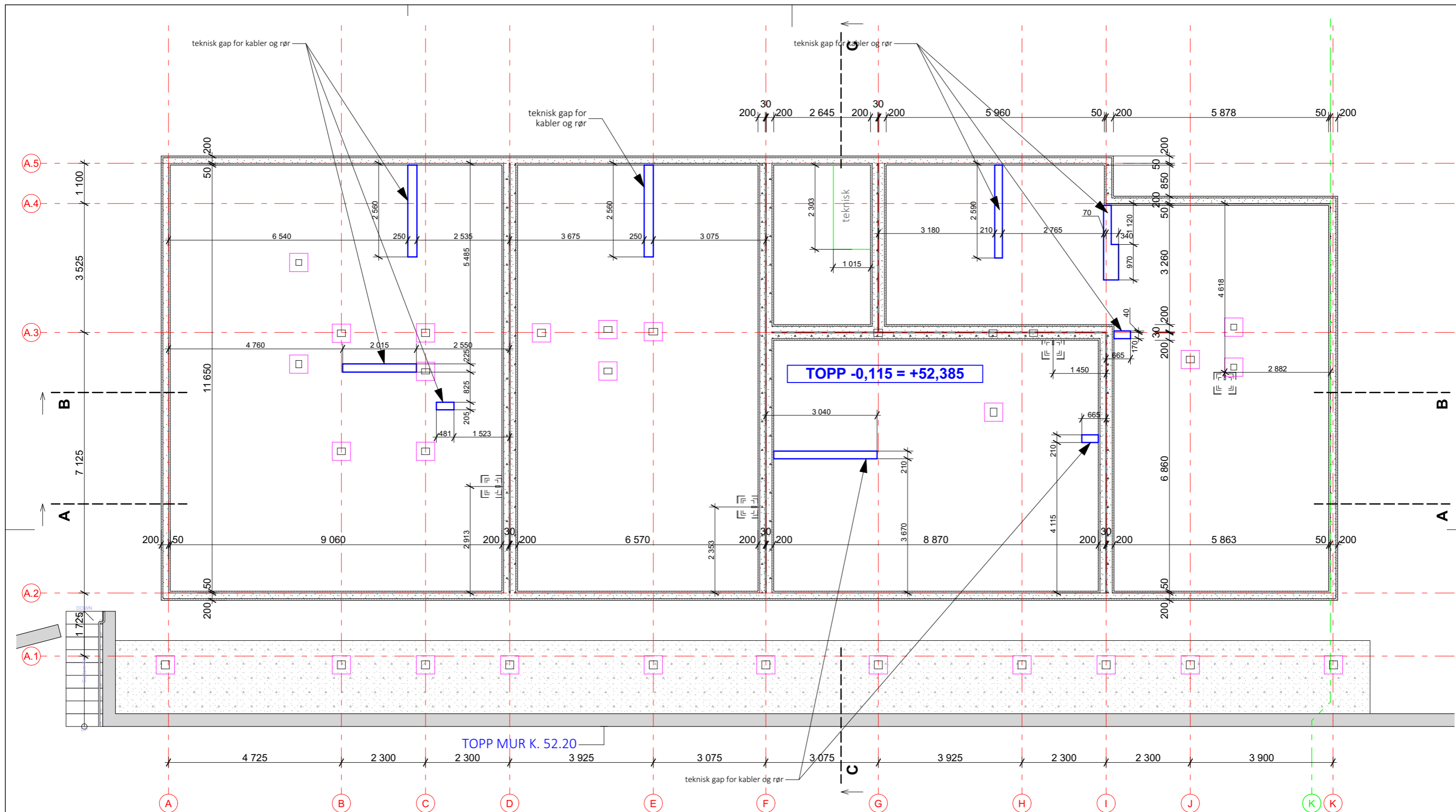

-1. GRUNNPLAN 1:100

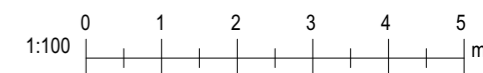

Grunnleggende plan for utarbeidelse av fundamenttegninger

Project ID: GBNR 1/307		Prosjekt: Skuleholten B2		Revision History			
		BYGNINGSARKITEKTUR		RevID	ChID	Change Name	Date
tegnert av: ISJ		kontrollert: TK	opprinnelses dato: 2025-09-12	utskrift dato:	prosjektør:	matriseblikk: A3	
tegningsnavn: Grunnplan M1:100		fase:		tegningsnummer: B.A.02		indeks:	
							

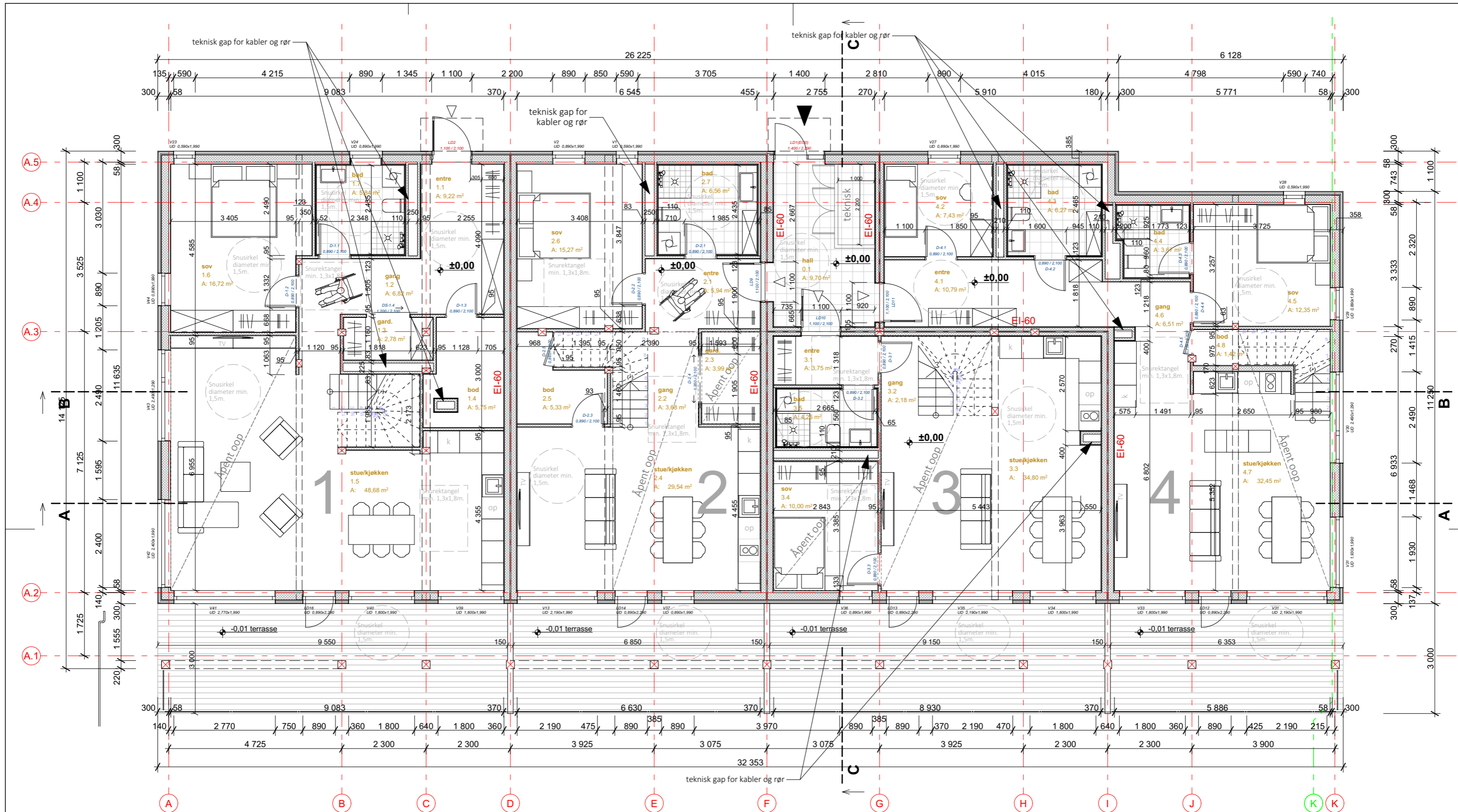

0. 1 ETASJE 1:100

1AP	2AP	3AP	4AP
entre 1.1 9,22	entre 2.1 5,94	entre 3.1 3,75	entre 4.1 10,79
gang 1.2 6,82	gang 2.2 3,68	gang 3.2 2,18	sov 4.2 7,43
gard. 1.3 2,78	gard. 2.3 3,99	stue/kjøkken 3.3 34,80	bad 4.3 6,27
bod 1.4 5,75	stue/kjøkken 2.4 29,54	sov 3.4 10,00	bad 4.4 3,67
stue/kjøkken 1.5 48,68	bod 2.5 5,33	bad 3.5 4,26	sov 4.5 12,35
sov 1.6 16,72	sov 2.6 15,27	gang 3.6 3,86	gang 4.6 6,51
bad 1.7 5,84	bad 2.7 6,56	sov 3.7 10,08	stue/kjøkken 4.7 32,45
gang 1.8 4,96	gang 2.8 6,89	bad 3.8 3,48	bod 4.8 1,42
sov 1.9 11,22	sov 2.9 11,16	sov 3.9 11,34	gang 4.9 3,50
sov 1.10 11,53	sov 2.10 3,58		stue 4.10 12,78
bad 1.11 4,34	sov 2.11 13,05		bad 4.11 3,80
			sov 4.12 9,64

Notater:
 Inngangsdør og dører i kommunikasjonsveier skal ha fri bredde på minimum 0,86 m.
 Dører internt i boenheter skal ha fri bredde på minimum 0,76 m.
 Dør beregnet for manuell åpning må ha fri sideplass på minimum 0,3 meter ved dørens låskant på begge sider av døren. Dette gjelder både sidehengslet dør og skyvedør.
 Dører skal ha fri høyde på minimum 2,0 m.

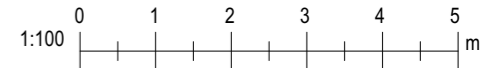

Project ID: GBNR 1/307		Prosjekt: Skuleholten B2		Revision History			
BYGNINGSARKITEKTUR				RevID	ChID	Change Name	Date
tegnet av: ISJ		kontrollert: TK		opprinnelses dato: 2025-09-12		utskrift dato:	prosjekt nr.: A3
tegningsnavn: 1 Etasje M1:100		fase:		materiaal:		legningsnummer: B.A.03	indeks:

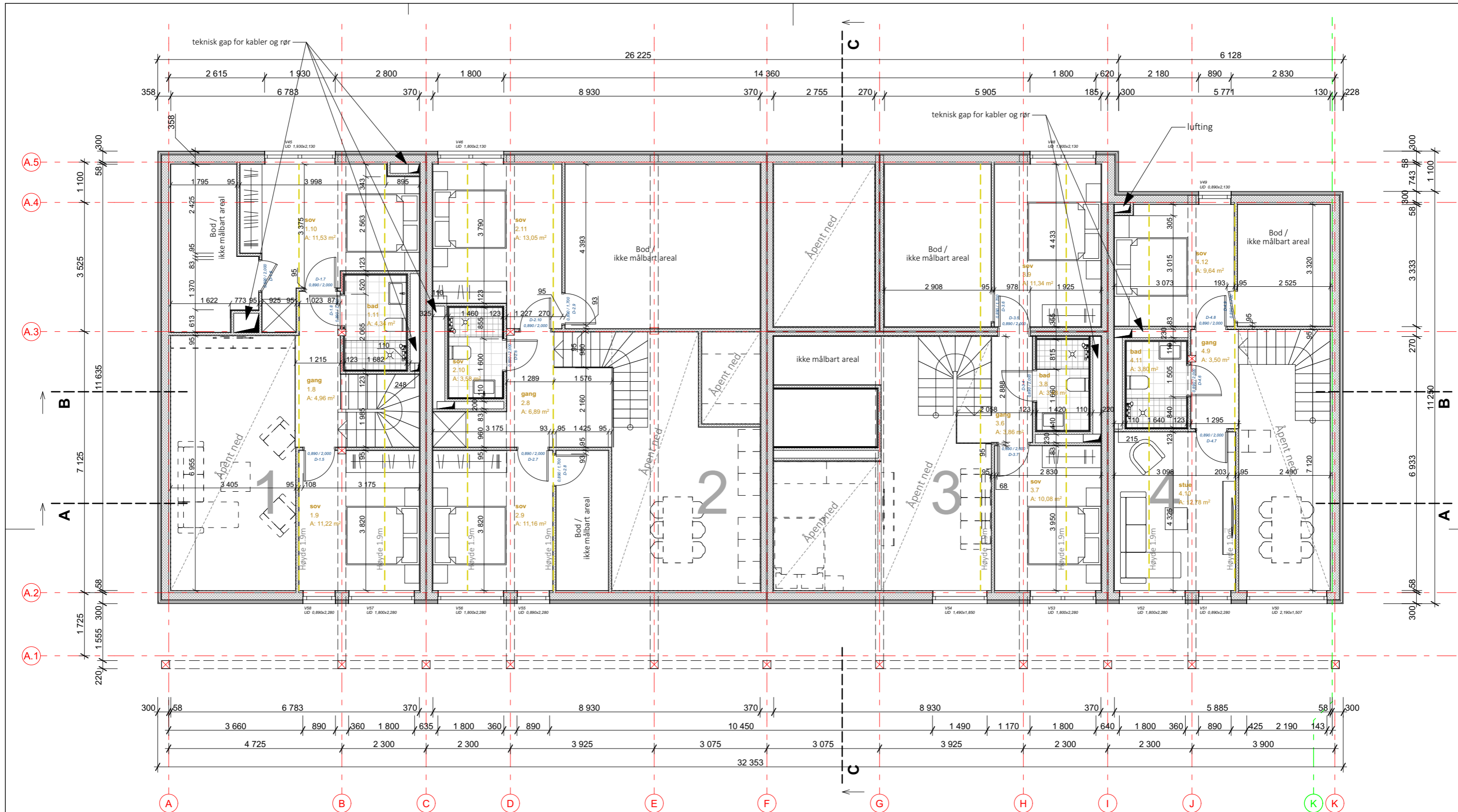

1. 2 ETASJE 1:100

1AP	2AP	3AP	4AP
entre 1.1 9,22	entre 2.1 5,94	entre 3.1 3,75	entre 4.1 10,79
gang 1.2 6,82	gang 2.2 3,68	gang 3.2 2,18	sov 4.2 7,43
gard. 1.3 2,78	gard. 2.3 3,99	stue/kjøkken 3.3 34,80	bad 4.3 6,27
bod 1.4 5,75	stue/kjøkken 2.4 29,54	sov 3.4 10,00	bad 4.4 3,67
stue/kjøkken 1.5 48,68	bod 2.5 5,33	bad 3.5 4,26	sov 4.5 12,35
sov 1.6 16,72	sov 2.6 15,27	gang 3.6 3,86	gang 4.6 6,51
bad 1.7 5,84	bad 2.7 6,56	sov 3.7 10,08	stue/kjøkken 4.7 32,45
gang 1.8 4,96	gang 2.8 6,89	bad 3.8 3,48	bod 4.8 1,42
sov 1.9 11,22	sov 2.9 11,16	sov 3.9 11,34	gang 4.9 3,50
sov 1.10 11,53	sov 2.10 3,58		stue 4.10 12,78
bad 1.11 4,34	sov 2.11 13,05		bad 4.11 3,80
			sov 4.12 9,64

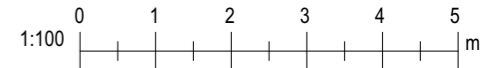

Project ID: GBNR 1/307		Prosjekt: Skuleholten B2		Revision History	
BYGNINGSARKITEKTUR				RevID	ChID
tegnet av: ISJ kontrollert: TK opprinnelses dato: 2025-09-12 utskrift dato:				Change Name	Date
tegningsnavn: Hems M1:100					
fase: materiaalk: A3					
tegningsnummer: B.A.04					

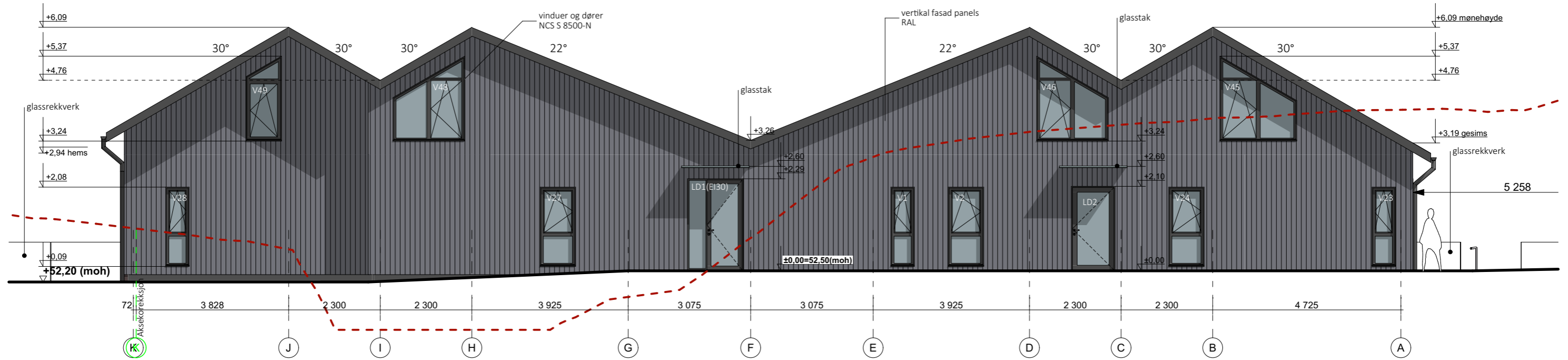

K-A NORD FASADE 1:100

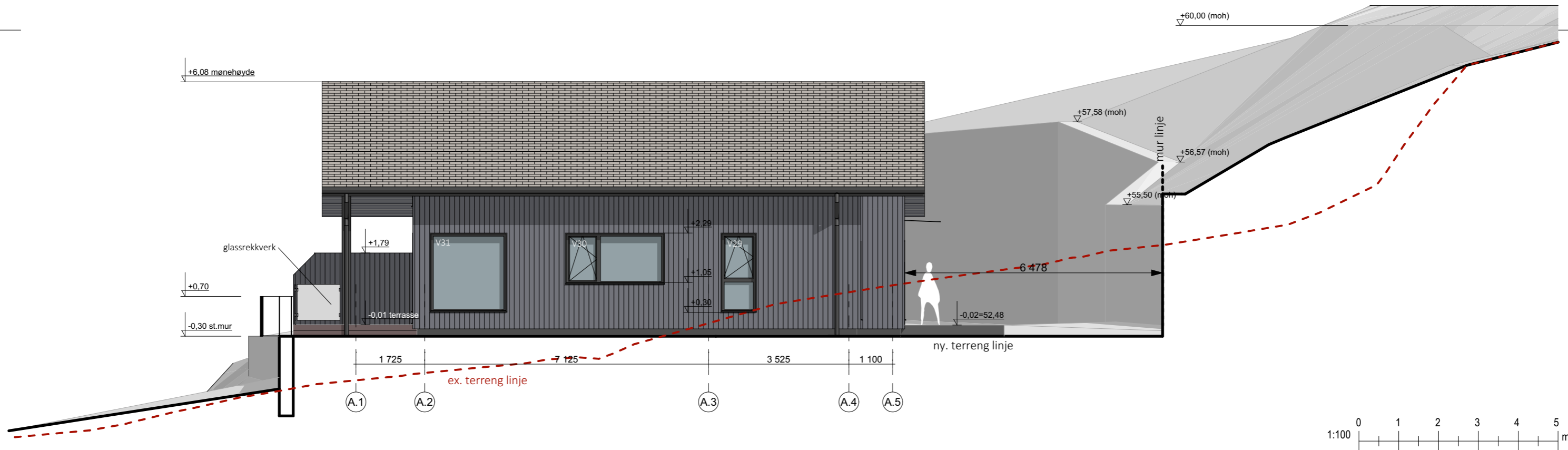

A.1-A.5 ØST FASADE 1:100

Project ID: GBNR 1/307		Prosjekt: Skuleholten B2		Revision History			
BYGNINGSARKITEKTUR				RevID	ChID	Change Name	Date
tegnet av: ISJ	kontrollert: TK	opprinnelses dato: 2025-09-12	utskrift dato:	prosjektør: A3			
PELKASTUDIJA 30630215 Kaunas 44100 +370 684 44100 kestitis.danilavicius@gmail.com				Nord/Øst fasader M1:100 tegningsnummer: B.A.05 indeks:			



A-K SØR FASADE 1:100

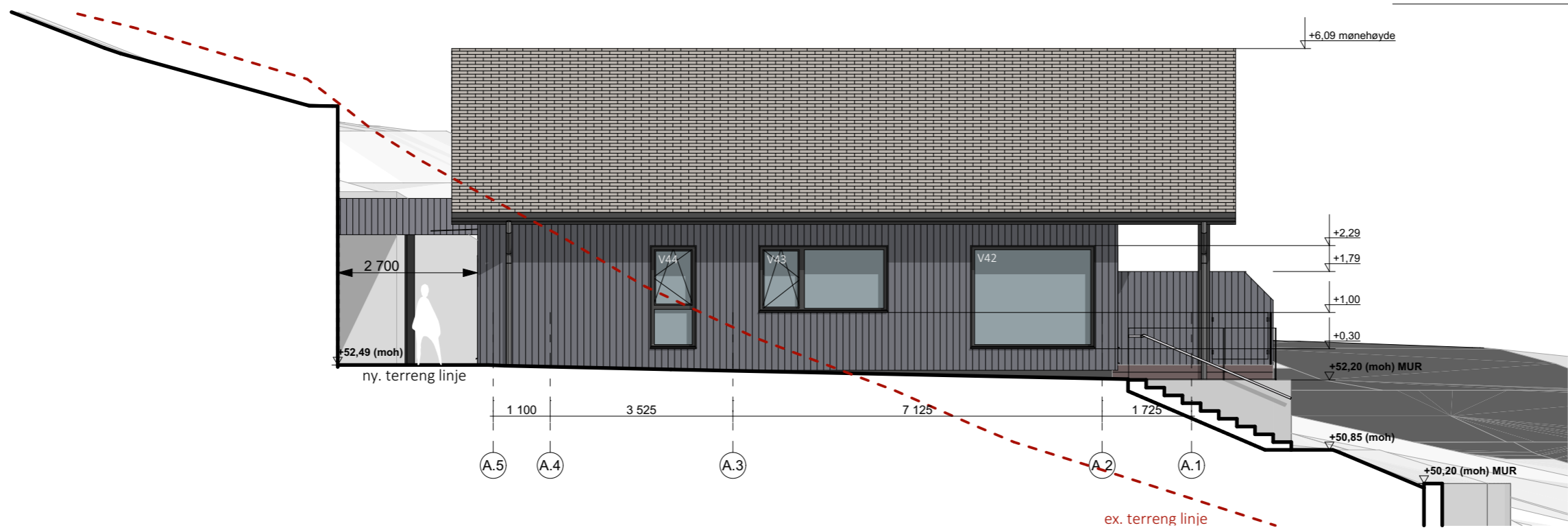

A.5-A.1 VEST FASADE 1:100

Project ID: GBNR 1/307		Prosjekt: Skuleholten B2		Revision History			
BYGNINGSARKITEKTUR				RevID	ChID	Change Name	Date
tegnet av: ISJ	kontrollert: TK	opprinnelses dato: 2025-09-12	utskrift dato:	prosjektør: A3			
Sør/Vest fasader M1:100				tegningnummer: B.A.06			

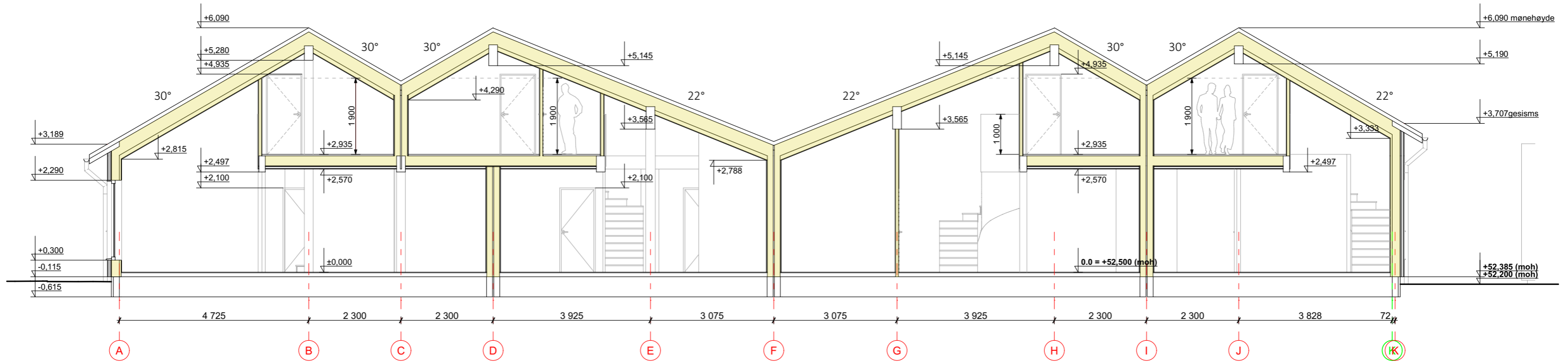

A-A SNITT 1:100

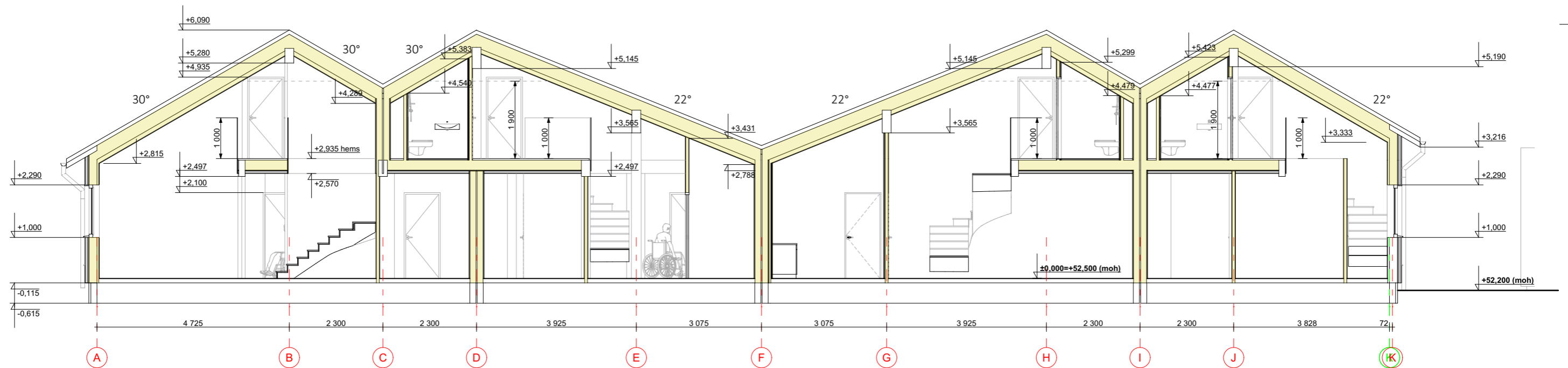

B-B SNITT 1:100

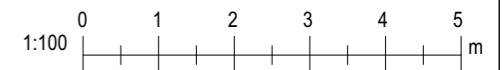

Project ID: GBNR 1/307		Prosjekt: Skuleholten B2		Revision History			
BYGNINGSARKITEKTUR				RevID	ChID	Change Name	Date
tegnet av: ISJ	kontrollert: TK	opprinnelses dato: 2025-09-12	utskrift dato:	prosjektør:	matrisebakk: A3		
PILKASTUDIJA 30630255 Kauran 4420 02070004 kestus.dan.kain@gmail.com				Snitt A-A; B-B; C-C M1:100		tegningnummer: B.A.07	indeks:

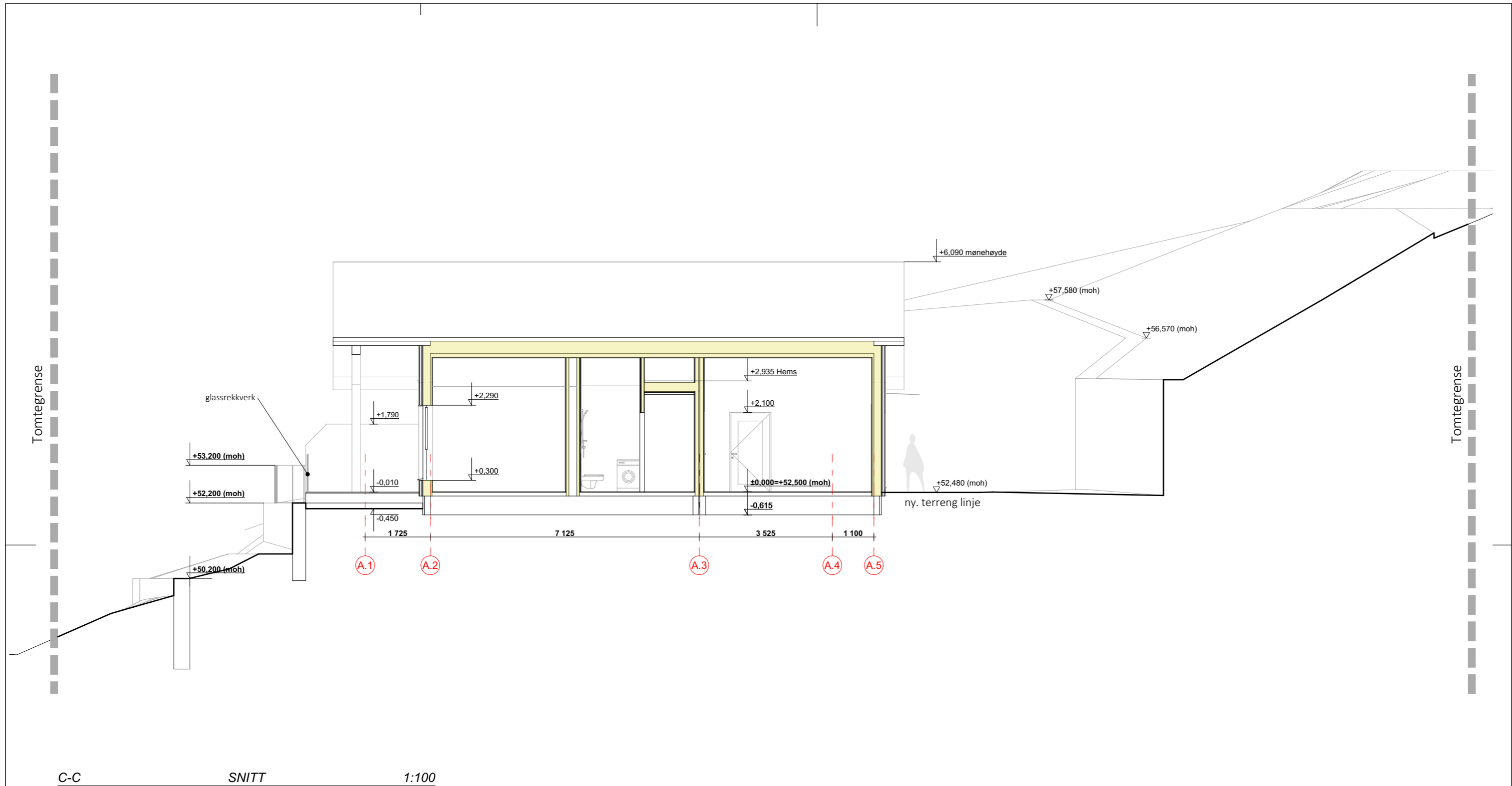

C-C SNITT 1:100

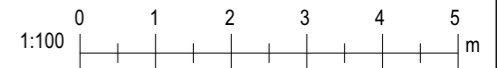

Project ID: GBNR 1/307		Prosjekt: Skuleholten B2		Revision History			
		BYGNINGSARKITEKTUR		RevID	ChID	Change Name	Date
tegnet av: ISJ		kontrollert: TK	opprinnelses dato: 2025-09-12	utskrift dato:	prosjekt nr:	matriseboks: A3	
tegningens navn: Snitt C-C; M 1:100		PILKASTUDIJA		fase:		tegningens nummer: B.A .08	indeks:
 <small>306.302255 Kaurat 44200 02070004 kesu@pilkastudio.com</small>							

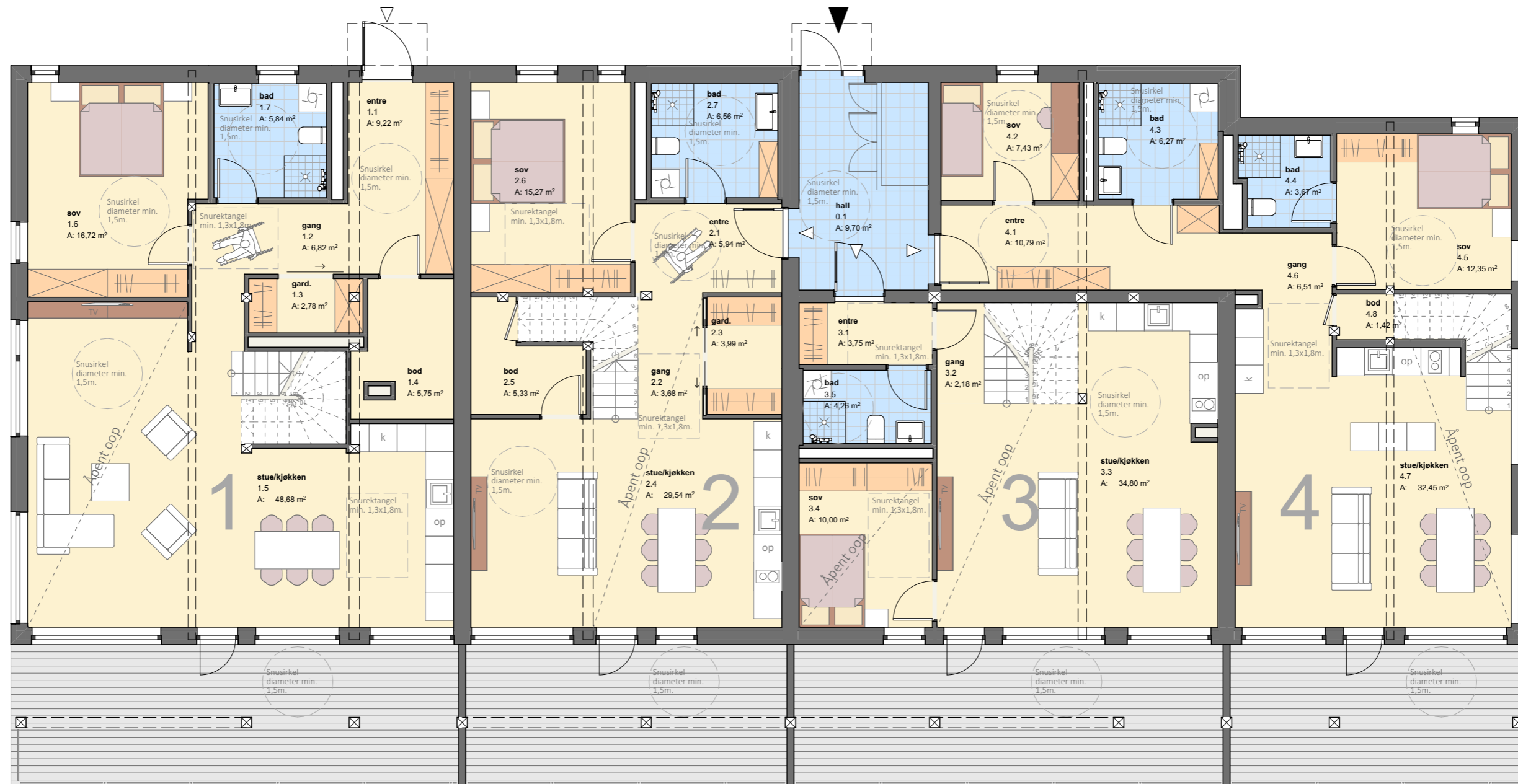

0. 1 ETASJE 1:100

1	BRA			Åpent
	BRA-i (internt bruksareal)	BRA-e (eksternt bruksareal)	BRA-b (inngalsset balkong)	
sportsbod		5		28
1. etg.	104			
Hems	37			
SUM	141	5		28
SUM BRA	146			

2	BRA			Åpent
	BRA-i (internt bruksareal)	BRA-e (eksternt bruksareal)	BRA-b (inngalsset balkong)	
sportsbod		5		20
1. etg.	76			
Hems	41			
SUM	117	5		20
SUM BRA	122			

3	BRA			Åpent
	BRA-i (internt bruksareal)	BRA-e (eksternt bruksareal)	BRA-b (inngalsset balkong)	
sportsbod		5		27
1. etg.	61			
Hems	35			
SUM	96	5		27
SUM BRA	101			

4	BRA			Åpent
	BRA-i (internt bruksareal)	BRA-e (eksternt bruksareal)	BRA-b (inngalsset balkong)	
sportsbod		5		19
1. etg.	88			
Hems	34			
SUM	122	5		19
SUM BRA	127			

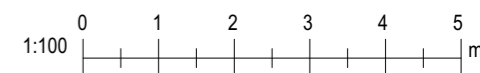

Project ID: GBNR 1/307		Prosjekt: Skuleholten B2		Revision History			
BYGNINGSARKITEKTUR				RevID	ChID	Change Name	Date
tegnet av: ISJ		kontrollert: TK		opprikkelses dato: 2025-09-12		utskrift dato:	prosjektør: A3
tegningsnavn: 1 Etasje (til salgs) M1:100		fase:		tegningsnummer: B.A.09		indeks:	

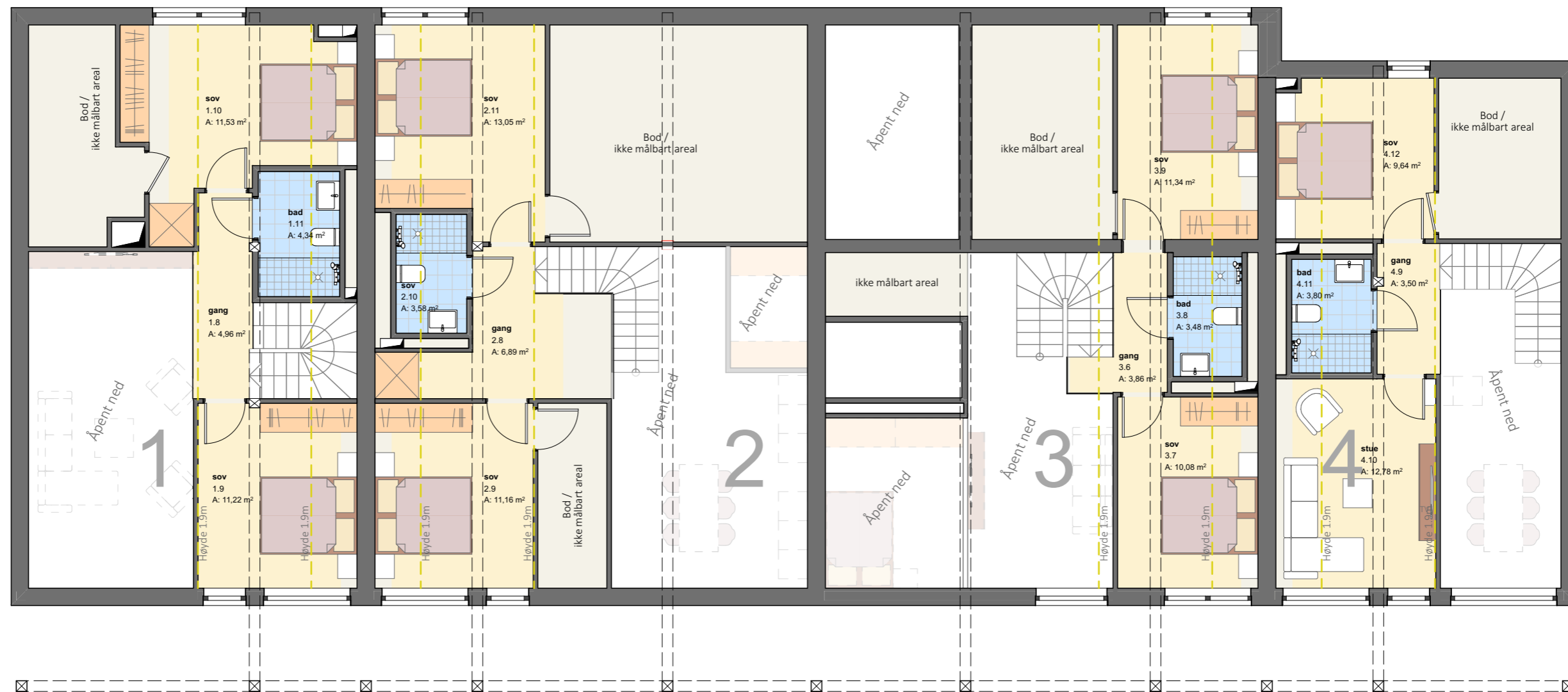

1. HEMS 1:100

1	BRA			Åpent
	BRA-i (internt bruksareal)	BRA-e (eksternt bruksareal)	BRA-b (inngalsset balkong)	
sportsbod		5		28
1. etg.	104			
Hems	37			
SUM	141	5		28
SUM BRA	146			

2	BRA			Åpent
	BRA-i (internt bruksareal)	BRA-e (eksternt bruksareal)	BRA-b (inngalsset balkong)	
sportsbod		5		20
1. etg.	76			
Hems	41			
SUM	117	5		20
SUM BRA	122			

3	BRA			Åpent
	BRA-i (internt bruksareal)	BRA-e (eksternt bruksareal)	BRA-b (inngalsset balkong)	
sportsbod		5		27
1. etg.	61			
Hems	35			
SUM	96	5		27
SUM BRA	101			

4	BRA			Åpent
	BRA-i (internt bruksareal)	BRA-e (eksternt bruksareal)	BRA-b (inngalsset balkong)	
sportsbod		5		19
1. etg.	88			
Hems	34			
SUM	122	5		19
SUM BRA	127			

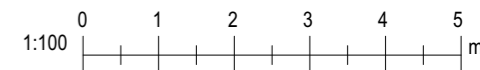

Project ID: GBNR 1/307	Prosjekt: Skuleholten B2	Revision History			
BYGNINGSARKITEKTUR		RevID	ChID	Change Name	Date
tegnet av: ISJ	kontrollert: TK	opprikkelses dato: 2025-09-12	utskrift dato:	prosjektør: A3	
tegningsnavn: Hems (til salgs) M 1:100		fase:	tegningnummer: B.A.10	indeks:	

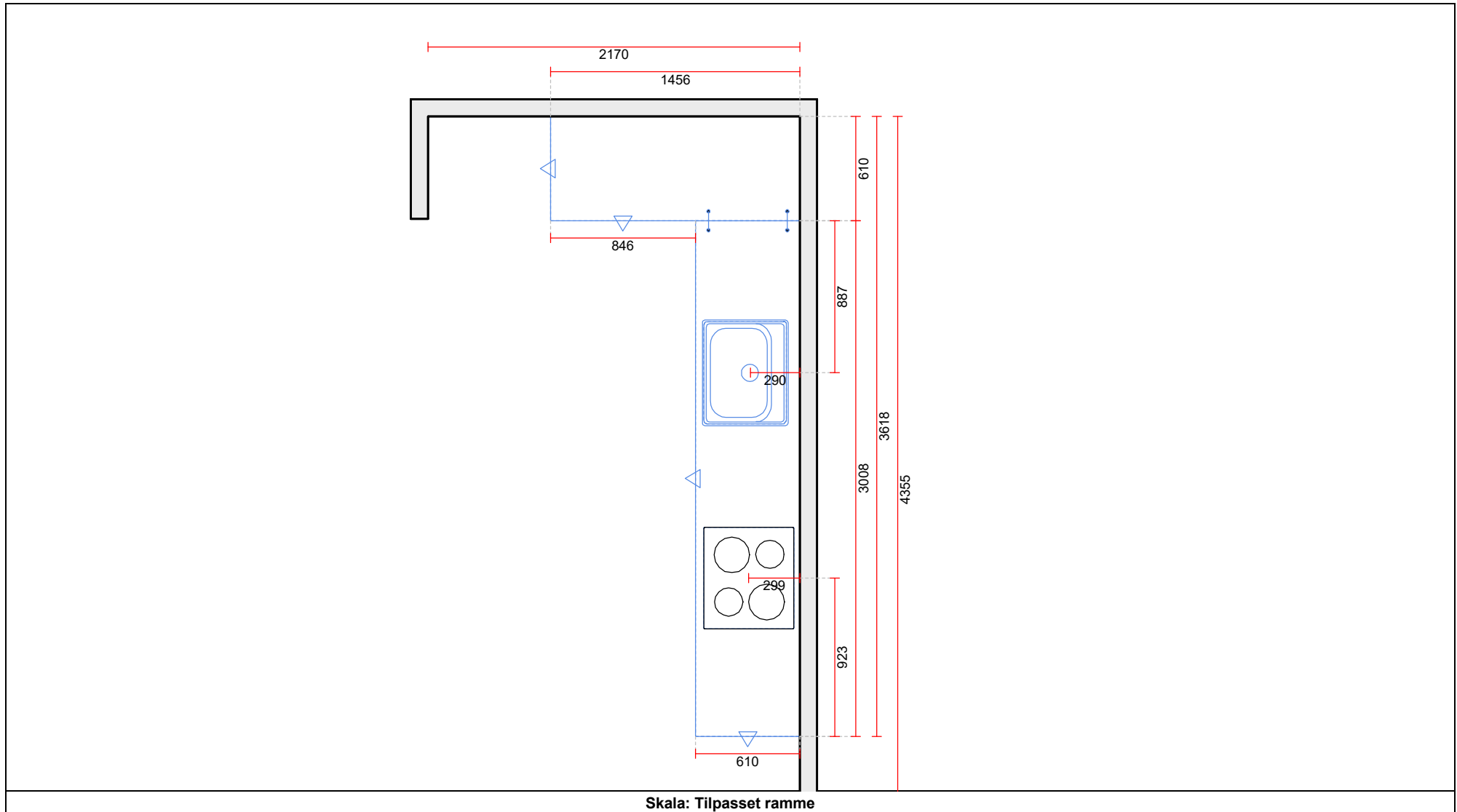

Byggsenteret A. Hundere A/S

Ytre Loftesnes 2,
6856 Sogndal
Telefon: 57627979 Faks:
Organisasjonsnr.:
Selger: Hundere, Asle Roar

Drømmekjøkkenet laminat std 2025-1 NO

Benkeplater :Laminat rett ABS-kant-20
Laminat type :2459

Nepart Hovland AS
Loftesnes 2
6856 SOGNDAL
Telefon 97772780 Faks
Tlf.priv. Mobil

Elementliste

Drømmekjøkkenet laminat std

Laminat type :2459

Underlimte vasker :Underlimte vasker

Benkeplate m/tilbehør

Pos	Kode	Beskrivelse	Antall	Enhet	Leverandør
18	LEMIS6-IF	Lemis 6 - vask Inkl kumventil <i>Underlimte vasker</i>	1,000	stk	Drømmekjøkkenet laminat std 2025-1 NO
500	LBBS610	Benkeplate dybde 610 laminat rett kant Lengde = 1456, Dybde = 610 <i>Laminat rett ABS-kant-20</i> (1456x610x20)	1,456	m	Drømmekjøkkenet laminat std 2025-1 NO
500.1	LBSERVLAM	Servicepakke laminat, fuktsperre og monteringstilbehør <i>STANDARD</i>	1,000	stk	Drømmekjøkkenet laminat std 2025-1 NO
500.2	LBSKARV90	Hjørnesamling inkl koblingsbeslag Bredde = 610 <i>Benkeplate tillegg</i>	1,000	stk	Drømmekjøkkenet laminat std 2025-1 NO
501	LBBS610	Benkeplate dybde 610 laminat rett kant Lengde = 3008, Dybde = 610 <i>Laminat rett ABS-kant-20</i> (3008x610x20)	3,008	m	Drømmekjøkkenet laminat std 2025-1 NO
18	LEMIS6-IF	Lemis 6 - vask Inkl kumventil	1,000	stk	Drømmekjøkkenet laminat std 2025-1 NO

Symboler:

▽ _RAK

! ! LBSKARV90

Elektriske artikler

Pos	Produsent	Kode	Beskrivelse
7.2	Siemens 2025-1 NO	HB013FBB1	Siemens iQ100, Innbyggingsovn, 60 x 60 cm, Sort
7.3	Siemens 2025-1 NO	EU611BEB5E	Siemens iQ100, Induksjonstopp, 60 cm, Sort, Overflatemontering uten ramme

Vet ikke om dere har sett det, men har brukt fastfelt dusjglass på de smalere badene. Det blir nok finest. Noen bad har altså 90x90 hjørne og noen fastfelt.

Ellers har alle badene 80 cm møbelpakke bortsett fra det ene badet i seksjon 4, der er det kun plass til 60 cm med dagens plassering.

- AQA møbelpakke (inkluderer servantskap, porselensservant, enkelt speil, lampe til speil)
- Oras Saga servantbatteri
- Alterna push-open bunnventil i krom
- Gustavsberg Nautic vegghengt toalett inkl. sete i myk plast
- TECE now betjeningsplate i hvit, blank plast
- AQA dusjsett
- Oras Oramix dusjbatteri
- Dusj: Alterna Pyxis fastfelt 90 cm glass
- Dusj: Dusjhjørne 90x90 – denne er usikker mtp. tilgang

Byggsenteret A. Hundere A/S

Ytre Loftesnes 2, , 6856 Sogndal
Tlf: 57627979 Mobil: 40408884 Faks:
asle@hundere.no
Organisasjonsnr.:
Bankgiro: Postgiro:

Elementliste

Kundenr.: 266	Tilbudsnr.:	:168/1/1
Nepart Hovland AS	Tilbuds dato	:
Loftesnes 2	Gyldig til	:
6856 SOGNDAL	Selger	:Hundere, Asle Roar
	E-Mail	:asle@hundere.no
	Deres ref	:Nepart Hovland AS
	Tlf	:97772780
Leveringsadresse:	Telefon privat	:
Nepart Hovland AS	Mobil	:
Loftesnes 2,	Faks	:
6856 SOGNDAL	E-Mail	:dag@nepart.no
Tlf: 97772780	Transport	:
Mobil:	Leveringsbet.	:
Deres ref: Nepart Hovland AS	Leveringstid	:
	Betaling	:

Ballingslöv Kök

Kjøkken	: Primo
Utførelse dør	: Kashmir
Utførelse skrog	: Hvit med Kashmir Primo list
Skuffetype	: Atira
Tipon skuff	: Tipon skuff Av
Hylle	: Hylle På
Kjøkken (bare skrog)	: Skrog
Utførelse dør	: Skrog
Front	: Primo
Utførelse skrog	: Bare dør
Høyt skrog (768) tilbehør	: Primo
Utførelse	: Kashmir
Sokkel	: Primo
Skrog	: Laminat
Utførelse	: Hvit med Kashmir Primo list

Drømmekjøkkenet laminat std

Benkeplater	: Laminat rett ABS-kant-20
Laminat type	: 2459
Underlimte vasker	: Underlimte vasker

Pos	Kode	Beskrivelse	Hengsl.	Antall	Enhet
1	EKYK2016	Høyskap K, kjøl/frys, H=2048, B=598 Spotlight / type topp = Av		1,000	stk
1.1	GGJ11037	Hengsel 110° med demping, 37 mm innrykk		4,000	stk
1.2	HHSE6KOPV	Hylle ventilert BS/HS, koblet med hylleb. 565x560		1,000	stk
1.3	HHSE6KOPV	Hylle ventilert BS/HS, koblet med hylleb. 565x560		1,000	stk
1.4	VENTGN	Ventilationsgitter aluminium, 86x500, uttak 73x475 Avstand fra vegg ved plassering = 529		2,000	stk
1.5	LU764594	Dør 764x594	V	1,000	stk
1.6	PBS2044194	Foring-pakke 2044x194 Bredde = 100		1,000	stk
1.7	LU1276594	Dør 1276x594	V	1,000	stk
2	FR204860116	Dekkside høyskap K, 2048x601x16		1,000	stk
3	EA82RL	Benkeskap, 3 skuffer, B=798		1,000	stk
3.1	IFA8G50	Skuffeinnsats 800, Dybde 500, grå plast, til Atira		1,000	stk

Pos	Kode	Beskrivelse	Hengsl.	Antall	Enhet
4	EC10HH2H50	Hjørneskap høyre, 2 hyller, dørbredde 494, B=998 Foring, tykkelse = 78	V	1,000	stk
4.1	PBS764194	Foring-pakke 764x194 Bredde = 194, Dybde = 581		2,000	stk
5	ED6	Oppvaskbenkeskap, B=598	V	1,000	stk
5.1	AHS3P	Avfallssystem Pelly, 1 stk 14 liter med avdelere,		1,000	stk
6	DM6_764	Dør for DM		1,000	stk
6.1	LU764594	Dør 764x594 Bredde = 600, Ombygd front		1,000	stk
6.2	OBORR	Døren leveres UBORRET.		1,000	stk
7	EH6634L	Ovn/Platetoppskap, 1 skuffe, dybde 500, B=598		1,000	stk
7.1	STBS566	Støttelist for benkeplate. L=566		1,000	stk
8	EC6GH3G	Benkeskap, 3 gitterhyller, grå, B=598	H	1,000	stk
9	FR87060116	Dekkside benkeskap 870x601x16		1,000	stk
10	FR67233816	Dekkside overskap J, 672x338x16 + 2 stk TACKOS16		1,000	stk
11	TACKOS16	Dekkplate overskap, 16 mm, løpemeterpris Bredde = 1196		1,196	m
11.1	BELLIST900	Belysningslist innfrest i Tackos inkl. 1,8 m kabel 900-1699mm		1,000	stk
11.2	DIMDRIVER12VM ULTI	Driver dim 12V, 2-6 spot, bellist 599-3000 mm		1,000	stk
12	TACKOS16	Dekkplate overskap, 16 mm, løpemeterpris Bredde = 596		0,596	m
12.1	BELLIST498MW	Belysningslist frest i TACKOS, multiwhite, 198-899 mm, ink. 3 m kabel		1,000	stk
13	FR67233816	Dekkside overskap J, 672x338x16 + 2 stk TACKOS16		1,000	stk
14	EK6	Overskap K, 2 hyller, H=640, B=598	V	1,000	stk
15	TACKOS16	Dekkplate overskap, 16 mm, løpemeterpris Bredde = 2392		2,392	m
16	EK6	Overskap K, 2 hyller, H=640, B=598	V	1,000	stk
17	EK6	Overskap K, 2 hyller, H=640, B=598	H	1,000	stk
18	EK6	Overskap K, 2 hyller, H=640, B=598	H	1,000	stk
19	LEMIS6-IF	Lemis 6 - vask Inkl kumventil		1,000	stk
450	HG550	Håndtak HG-550, rustfritt, cc=128		14,000	stk
500	LBBS610	Benkeplate dybde 610 laminat rett kant Lengde = 1456, Dybde = 610		1,456	m
500.1	LBSERVLAM	Servicepakke laminat, fuktspærre og monteringsstilbehør		1,000	stk
500.2	LBSKARV90	Hjørnesamling inkl koblingsbeslag Bredde = 610		1,000	stk
501	LBBS610	Benkeplate dybde 610 laminat rett kant Lengde = 3008, Dybde = 610		3,008	m
501.1		Skjøten er inkludert i "LBSKARV90"!			
501.2		Utskjæringen er utført på monteringsstedet			
501.3		Utskjæringen er utført på monteringsstedet			
502	BEN100	Støttebein 100 mm, ink clips, H=95-123 mm		22,000	stk
503	SO102	Sokkel 102, 102x2400x16		3,000	stk
504	SOH102	Sokkelhjørne 102, 102x25x25		1,000	stk

Byggsenteret A. Hundere A/S

Ytre Loftesnes 2, , 6856 Sogndal
Tlf: 57627979 Mobil: 40408884 Faks:
asle@hundere.no
Organisasjonsnr.:
Bankgiro: Postgiro:

Elementliste

Kundenr.: 266	Tilbudsnr.:	:168/1/1
Nepart Hovland AS	Tilbuds dato	:
Loftesnes 2	Gyldig til	:
6856 SOGNDAL	Selger	:Hundere, Asle Roar
	E-Mail	:asle@hundere.no
	Deres ref	:Nepart Hovland AS
	Tlf	:97772780
Leveringsadresse:	Telefon privat	:
Nepart Hovland AS	Mobil	:
Loftesnes 2,	Faks	:
6856 SOGNDAL	E-Mail	:dag@nepart.no
Tlf: 97772780	Transport	:
Mobil:	Leveringsbet.	:
Deres ref: Nepart Hovland AS	Leveringstid	:
	Betaling	:

Ballingslöv Kök

Kjøkken	: Primo
Utførelse dør	: Kashmir
Utførelse skrog	: Hvit med Kashmir Primo list
Skuffetype	: Atira
Tipon skuff	: Tipon skuff Av
Hylle	: Hylle På
Kjøkken (bare skrog)	: Skrog
Utførelse dør	: Skrog
Front	: Primo
Utførelse skrog	: Bare dør
Høyt skrog (768) tilbehør	: Primo
Utførelse	: Kashmir
Sokkel	: Primo
Skrog	: Laminat
Utførelse	: Hvit med Kashmir Primo list

Drømmekjøkkenet laminat std

Benkeplater	: Laminat rett ABS-kant-20
Laminat type	: 2459
Underlimte vasker	: Underlimte vasker

Pos	Kode	Beskrivelse	Hengsl.	Antall	Enhet
1	EKYK2016	Høyskap K, kjøl/frys, H=2048, B=598 Spotlight / type topp = Av		1,000	stk
1.1	GGJ11037	Hengsel 110° med demping, 37 mm innrykk		4,000	stk
1.2	HHSE6KOPV	Hylle ventilert BS/HS, koblet med hylleb. 565x560		1,000	stk
1.3	HHSE6KOPV	Hylle ventilert BS/HS, koblet med hylleb. 565x560		1,000	stk
1.4	VENTGN	Ventilationsgitter aluminium, 86x500, uttak 73x475 Avstand fra vegg ved plassering = 529		2,000	stk
1.5	LU764594	Dør 764x594	V	1,000	stk
1.6	PBS2044194	Foring-pakke 2044x194 Bredde = 100		1,000	stk
1.7	LU1276594	Dør 1276x594	V	1,000	stk
2	FR204860116	Dekkside høyskap K, 2048x601x16		1,000	stk
3	EA82RL	Benkeskap, 3 skuffer, B=798		1,000	stk
3.1	IFA8G50	Skuffeinnsats 800, Dybde 500, grå plast, til Atira		1,000	stk

Pos	Kode	Beskrivelse	Hengsl.	Antall	Enhet
4	EC10HH2H50	Hjørneskap høyre, 2 hyller, dørbredde 494, B=998 Foring, tykkelse = 78	V	1,000	stk
4.1	PBS764194	Foring-pakke 764x194 Bredde = 194, Dybde = 581		2,000	stk
5	ED6	Oppvaskbenkeskap, B=598	V	1,000	stk
5.1	AHS3P	Avfallssystem Pelly, 1 stk 14 liter med avdelere,		1,000	stk
6	DM6_764	Dør for DM		1,000	stk
6.1	LU764594	Dør 764x594 Bredde = 600, Ombygd front		1,000	stk
6.2	OBORR	Døren leveres UBORRET.		1,000	stk
7	EH6634L	Ovn/Platetoppskap, 1 skuffe, dybde 500, B=598		1,000	stk
7.1	STBS566	Støttelist for benkeplate. L=566		1,000	stk
8	EC6GH3G	Benkeskap, 3 gitterhyller, grå, B=598	H	1,000	stk
9	FR87060116	Dekkside benkeskap 870x601x16		1,000	stk
10	FR67233816	Dekkside overskap J, 672x338x16 + 2 stk TACKOS16		1,000	stk
11	TACKOS16	Dekkplate overskap, 16 mm, løpemeterpris Bredde = 1196		1,196	m
11.1	BELLIST900	Belysningslist innfrest i Tackos inkl. 1,8 m kabel 900-1699mm		1,000	stk
11.2	DIMDRIVER12VM ULTI	Driver dim 12V, 2-6 spot, bellist 599-3000 mm		1,000	stk
12	TACKOS16	Dekkplate overskap, 16 mm, løpemeterpris Bredde = 596		0,596	m
12.1	BELLIST498MW	Belysningslist frest i TACKOS, multiwhite, 198-899 mm, ink. 3 m kabel		1,000	stk
13	FR67233816	Dekkside overskap J, 672x338x16 + 2 stk TACKOS16		1,000	stk
14	EK6	Overskap K, 2 hyller, H=640, B=598	V	1,000	stk
15	TACKOS16	Dekkplate overskap, 16 mm, løpemeterpris Bredde = 2392		2,392	m
16	EK6	Overskap K, 2 hyller, H=640, B=598	V	1,000	stk
17	EK6	Overskap K, 2 hyller, H=640, B=598	H	1,000	stk
18	EK6	Overskap K, 2 hyller, H=640, B=598	H	1,000	stk
19	LEMIS6-IF	Lemis 6 - vask Inkl kumventil		1,000	stk
450	HG550	Håndtak HG-550, rustfritt, cc=128		14,000	stk
500	LBBS610	Benkeplate dybde 610 laminat rett kant Lengde = 1456, Dybde = 610		1,456	m
500.1	LBSERVLAM	Servicepakke laminat, fuktspærre og monteringsstilbehør		1,000	stk
500.2	LBSKARV90	Hjørnesamling inkl koblingsbeslag Bredde = 610		1,000	stk
501	LBBS610	Benkeplate dybde 610 laminat rett kant Lengde = 3008, Dybde = 610		3,008	m
501.1		Skjøten er inkludert i "LBSKARV90"!			
501.2		Utskjæringen er utført på monteringsstedet			
501.3		Utskjæringen er utført på monteringsstedet			
502	BEN100	Støttebein 100 mm, ink clips, H=95-123 mm		22,000	stk
503	SO102	Sokkel 102, 102x2400x16		3,000	stk
504	SOH102	Sokkelhjørne 102, 102x25x25		1,000	stk

**Rask gjenoppretting av temperaturen, for fullstendig beskyttelse av maten**

500 ColdSense kjøleskap og fryser returnerer raskt til den riktige temperaturen etter at døren er åpnet og lukket, takket være presise elektroniske sensorer. Dette beskytter maten mot temperatursjokk og mot å bli ødelagt.

500 ColdSense kjøleskap og fryser returnerer raskt til den riktige temperaturen etter at døren er åpnet og lukket, takket være presise elektroniske sensorer. Dette beskytter maten mot temperatursjokk og mot å bli ødelagt.

Fordeler og Egenskaper**ColdSense beskytter mat ved raskt å restabilisere temperaturen**

ColdSense bruker presise temperatursensorer til raskt å returnere kjøleskapsfryseren til rett temperatur etter at døren er åpnet og lukket. Dette beskytter maten mot temperatursjokk og mot å bli ødelagt.

**Mindre vedlikehold av fryseren med LowFrost**

Det integrerte LowFrost-systemet opprettholder fryserens temperatur for å forhindre oppbygging av frost. For bedre ytelse og mindre vedlikehold.

**10 års garanti på kompressor**

Total trygghet når du vet at kompressoren har 10 års garanti.

**Perfekt oppbevaring av mat med intern elektronisk kontroll**

Ta kontroll over matens lagringsforhold med intern elektronisk kontroll. De praktiske LED-indikatorene viser deg temperaturen, og innstillingene gjør at du slipper å gjette.

Humidity Control for ferske grønnsaker

Nyt smakfulle grønnsaker med Humidity Control-skuffen. Ved å styre luftfuktigheten, skapes det beste miljøet for lagring av mat. Lukking av ventilasjonen skaper det ideelle stedet for oppbevaring av urter og grønnsaker, mens åpning av ventilasjonen gir optimal lagring.



- Automatisk avriming av kjøledelen
- Lys- og lydssignal for varsling av åpen dør
- Fryseskuffer: 3 fulle bredder, Gjennomsiktig plast
- Glasshyller i frysedel
- Kjøleskapsbelysning: 1 Led Integrated To Controls

Produktspesifikasjon

Serie	500	Frysekapasitet, kg/24t	3.3
Energieffektivitetsklasse	E	Klimaklasse	SN-N-ST-T
Kapasitet (L)	198/73	Produktnummer (PNC)	925 503 367
Installering	Innbygging med glideskinnemontering av møbeldør	EAN-kode	7333394023717
Dørfarge	Hvit		
Sidefarge	Hvit		
Dørhengsling	Høyre (omhengslingsbar)		
Utvendige mål HxBxD (mm)	1772x546x549		
Innbyggingsmål HxBxD (mm)	1780x560x550		
WiFi	Nei		
Kompressor/Termostat	1C/1T		
Maksvekt kjøkkenfront kjøll/frys	/		
CustomFlex	Nei		
Intense cooling	Nei		
Avrimingsteknikk	LowFrost		
Fasong på dør	Integrert		
Håndtak	Ingen		
Kjølemiddelmengde (g)	82		
Lengde på kabel (m)	2.4		
Årlig energiforbruk (kWh/år)	219		
Lydnivå, dB(A)	34		
Lydnivåklasse	B		
Sikkerhet ved strømavbrudd (t)	11.5		
Min. omgivelsestemperatur, °C	10		

PSGBRF210DE0000A

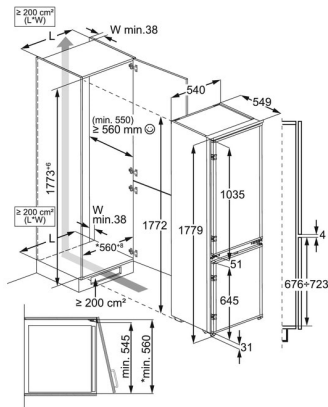

**Rask gjenoppretting av temperaturen, for fullstendig beskyttelse av maten**

500 ColdSense kjøleskap og fryser returnerer raskt til den riktige temperaturen etter at døren er åpnet og lukket, takket være presise elektroniske sensorer. Dette beskytter maten mot temperatursjokk og mot å bli ødelagt.

500 ColdSense kjøleskap og fryser returnerer raskt til den riktige temperaturen etter at døren er åpnet og lukket, takket være presise elektroniske sensorer. Dette beskytter maten mot temperatursjokk og mot å bli ødelagt.

Fordeler og Egenskaper**ColdSense beskytter mat ved raskt å restabilisere temperaturen**

ColdSense bruker presise temperatursensorer til raskt å returnere kjøleskapsfryseren til rett temperatur etter at døren er åpnet og lukket. Dette beskytter maten mot temperatursjokk og mot å bli ødelagt.

**Mindre vedlikehold av fryseren med LowFrost**

Det integrerte LowFrost-systemet opprettholder fryserens temperatur for å forhindre oppbygging av frost. For bedre ytelse og mindre vedlikehold.

**10 års garanti på kompressor**

Total trygghet når du vet at kompressoren har 10 års garanti.

**Perfekt oppbevaring av mat med intern elektronisk kontroll**

Ta kontroll over matens lagringsforhold med intern elektronisk kontroll. De praktiske LED-indikatorene viser deg temperaturen, og innstillingene gjør at du slipper å gjette.

Humidity Control for ferske grønnsaker

Nyt smakfulle grønnsaker med Humidity Control-skuffen. Ved å styre luftfuktigheten, skapes det beste miljøet for lagring av mat. Lukking av ventilasjonen skaper det ideelle stedet for oppbevaring av urter og grønnsaker, mens åpning av ventilasjonen gir optimal lagring.



- Automatisk avriming av kjøledelen
- Lys- og lydsignal for varsling av åpen dør
- Fryseskuffer: 3 fulle bredder, Gjennomsiktig plast
- Glasshyller i frysedel
- Kjøleskapsbelysning: 1 Led Integrated To Controls

**Fjerner uønsket lukt effektivt for friskere luft på kjøkkenet**

OdourClean Standard kullfilter fjerner effektivt uønsket lukt, mens du lager maten du liker best. Gled deg over friskere luft på kjøkkenet.

OdourClean Standard kullfilter fjerner effektivt uønsket lukt, mens du lager maten du liker best. Gled deg over friskere luft på kjøkkenet.

Fordeler og Egenskaper**OdourClean Standard kullfilter. Effektiv luktfiltrering.**

OdourClean Standard kullfilter fjerner opptil 50 % av uønsket kjøkkenlukt før den resirkulerer luften tilbake til kjøkkenet. Forfrisker kjøkkenmiljøet for behagelig matlaging.

*Basert på interne tester i henhold til standard IEC/EN 61591.

**OdourClean Standard kullfilter – varer opptil 4-6 måneder***

Ved å bytte ut OdourClean Standard kullfilter hver 4.-6. måned sikrer du effektiv ytelse av ventilatoren din, og hjelper med å ivareta en friskere kjøkkenatmostfære*.

* Basert på ventilatorens bruk. Se i brukerveiledningen for mer detaljerte instruksjoner.

Produktspesifikasjon

Type	Carbon Filter
Produkttype	Carbon / Grease Filter
Høyde min-maks, (mm)	173-0
Høyde (mm)	173
Bredde (mm)	173
Dybde (mm)	47
Produktnummer (PNC)	902 986 574
EAN-kode	7333394080222
Vekt i kg, brutto/netto	0.25/0.1
Intrastat-kode	68151900

FØRSTE ETASJE

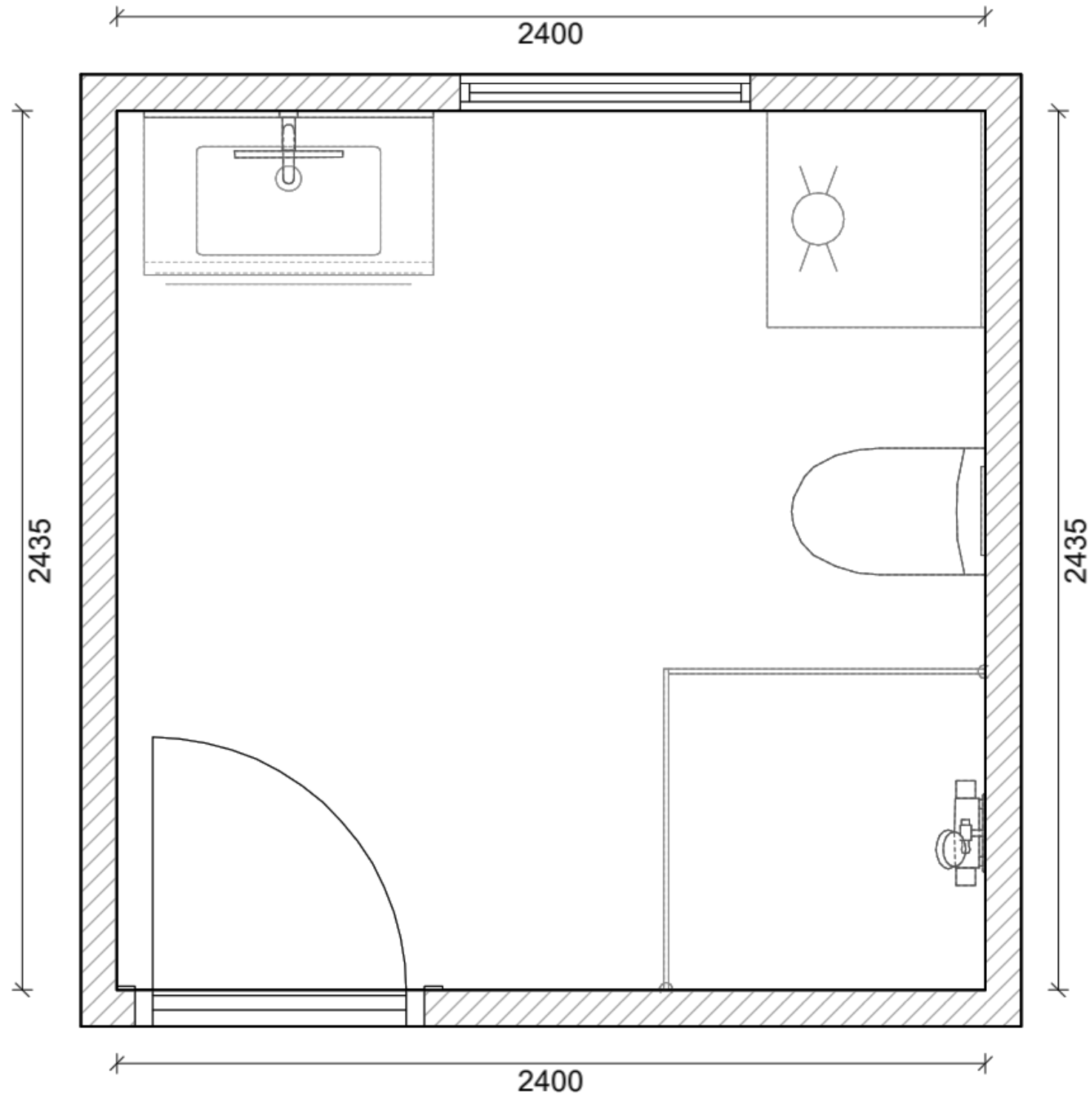

Kunde -
Prosjektadresse -
Telefon -
Type -
Etasje -
Prosjektnummer -

Bedrift Bent Vikøren AS/Bademiljø
Adresse Vangestadvegen 4, 6854 Kaupanger
Telefon butikk 950 18 858

Tegnet av Ronja Klevan
E-post ronja@bentvikoren.no

Kommentarer:



Kunde -
Prosjektadresse -
Telefon -
Type -
Etasje -
Prosjektnummer -

Bedrift Bent Vikøren AS/Bademiljø
Adresse Vangestadvegen 4, 6854 Kaupanger
Telefon butikk 950 18 858

Tegnet av Ronja Klevan
E-post ronja@bentvikoren.no

Kommentarer:



Kunde -
Prosjektadresse -
Telefon -
Type -
Etasje -
Prosjektnummer -

Bedrift Bent Vikøren AS/Bademiljø
Adresse Vangestadvegen 4, 6854 Kaupanger
Telefon butikk 950 18 858

Tegnet av Ronja Klevan
E-post ronja@bentvikoren.no

Kommentarer:

Produkter inkludert i standardleveranse

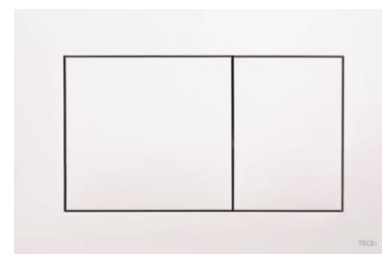

Kunde -
Prosjektadresse -
Telefon -
Type -
Etasje -
Prosjektnummer -

Bedrift Bent Vikøren AS/Bademiljø
Adresse Vangestadvegen 4, 6854 Kaupanger
Telefon butikk 950 18 858

Tegnet av Ronja Klevan
E-post ronja@bentvikoren.no

Kommentarer:

ANDRE ETASJE

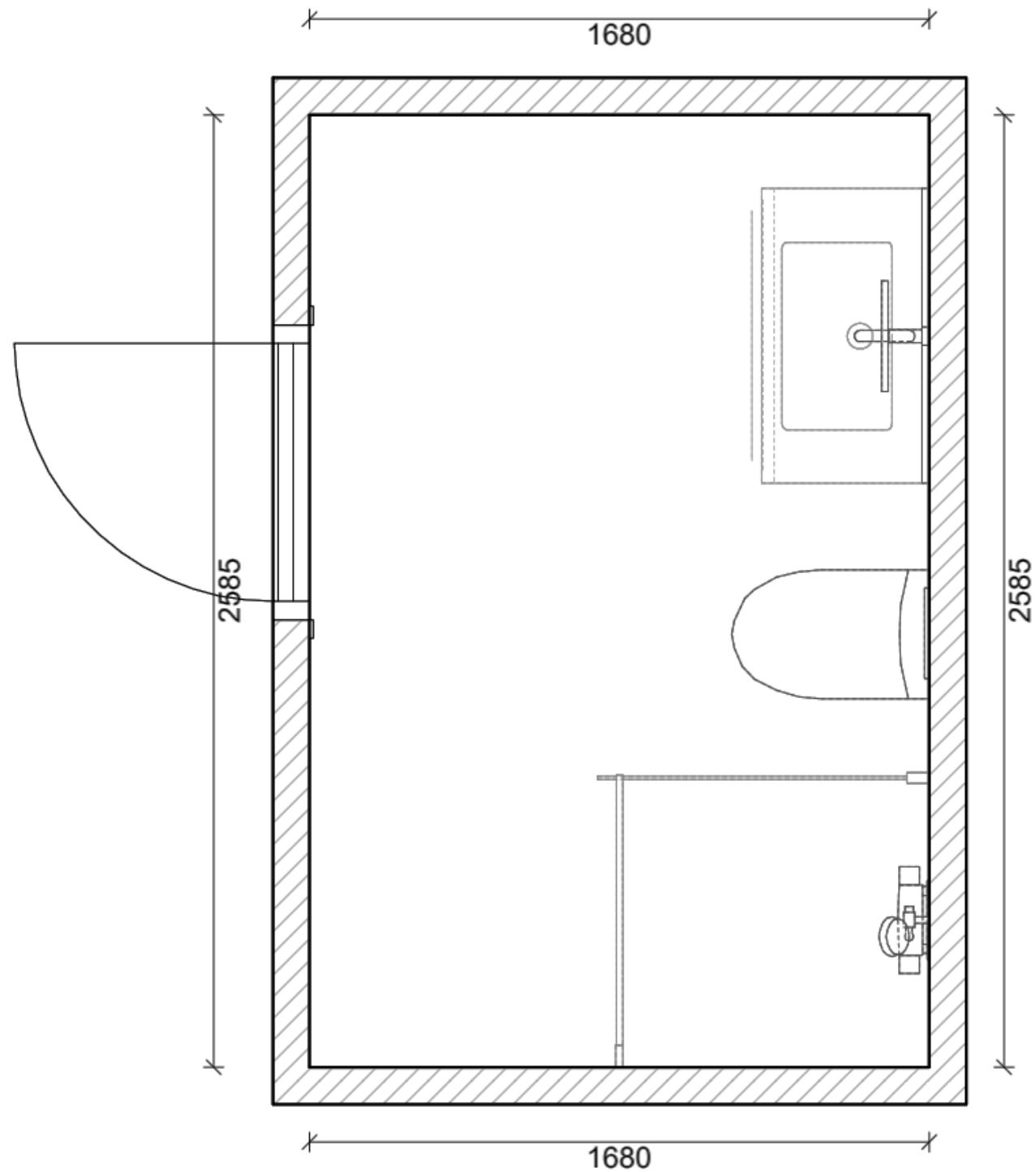

Kunde -
Prosjektadresse -
Telefon -
Type -
Etasje -
Prosjektnummer -

Bedrift Bent Vikøren AS/Bademiljø
Adresse Vangestadvegen 4, 6854 Kaupanger
Telefon butikk 950 18 858

Tegnet av Ronja Klevan
E-post ronja@bentvikoren.no

Kommentarer:



Kunde -
Prosjektadresse -
Telefon -
Type -
Etasje -
Prosjektnummer -

Bedrift Bent Vikøren AS/Bademiljø
Adresse Vangestadvegen 4, 6854 Kaupanger
Telefon butikk 950 18 858

Tegnet av Ronja Klevan
E-post ronja@bentvikoren.no

Kommentarer:



Kunde -
Prosjektadresse -
Telefon -
Type -
Etasje -
Prosjektnummer -

Bedrift Bent Vikøren AS/Bademiljø
Adresse Vangestadvegen 4, 6854 Kaupanger
Telefon butikk 950 18 858

Tegnet av Ronja Klevan
E-post ronja@bentvikoren.no

Kommentarer:

Produkter inkludert i standardleveranse

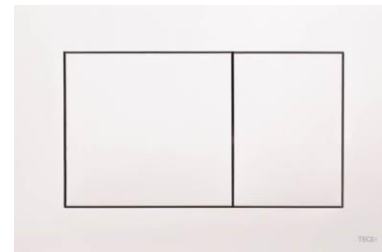

Kunde -
Prosjektadresse -
Telefon -
Type -
Etasje -
Prosjektnummer -

Bedrift Bent Vikøren AS/Bademiljø
Adresse Vangestadvegen 4, 6854 Kaupanger
Telefon butikk 950 18 858

Tegnet av Ronja Klevan
E-post ronja@bentvikoren.no

Kommentarer:

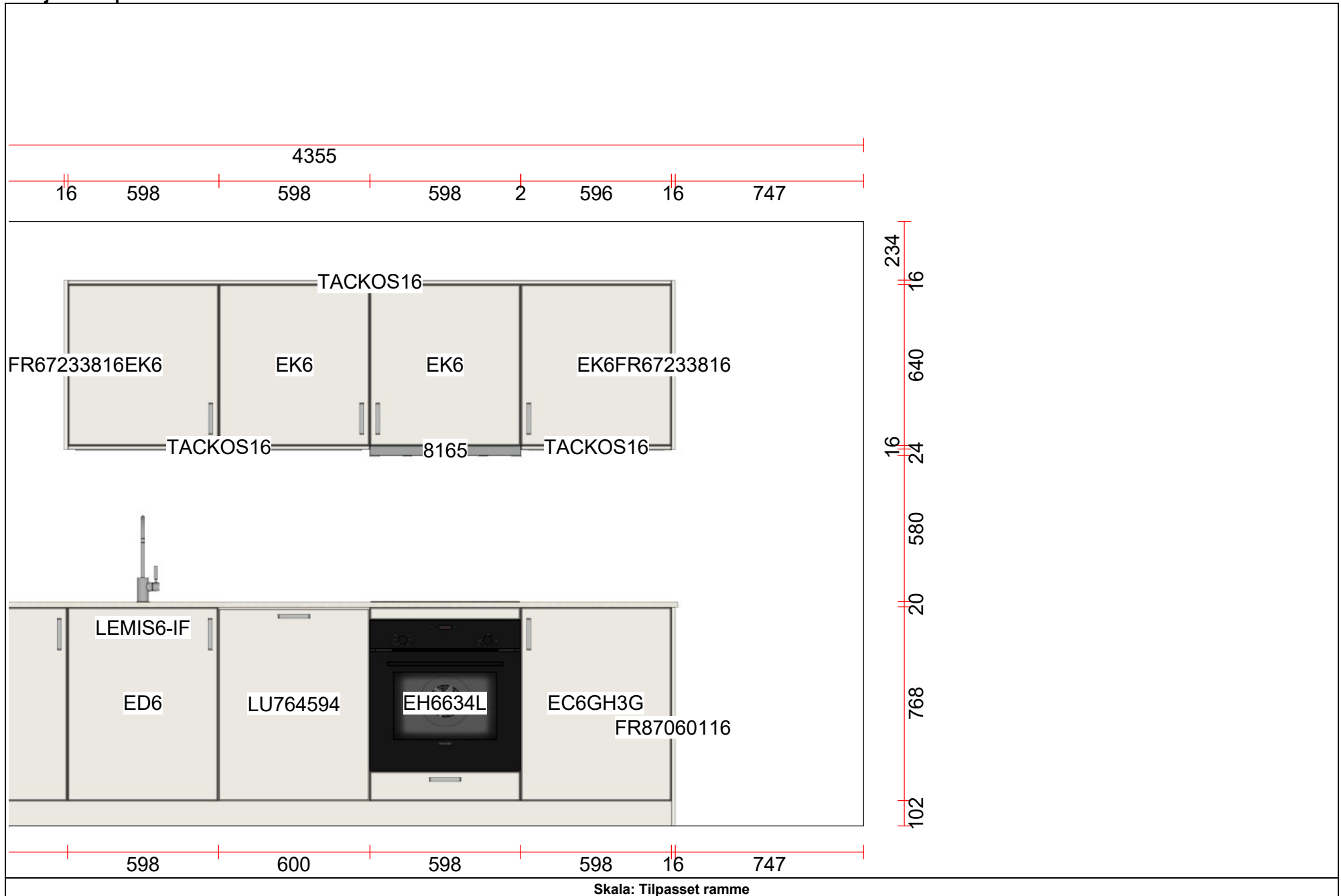

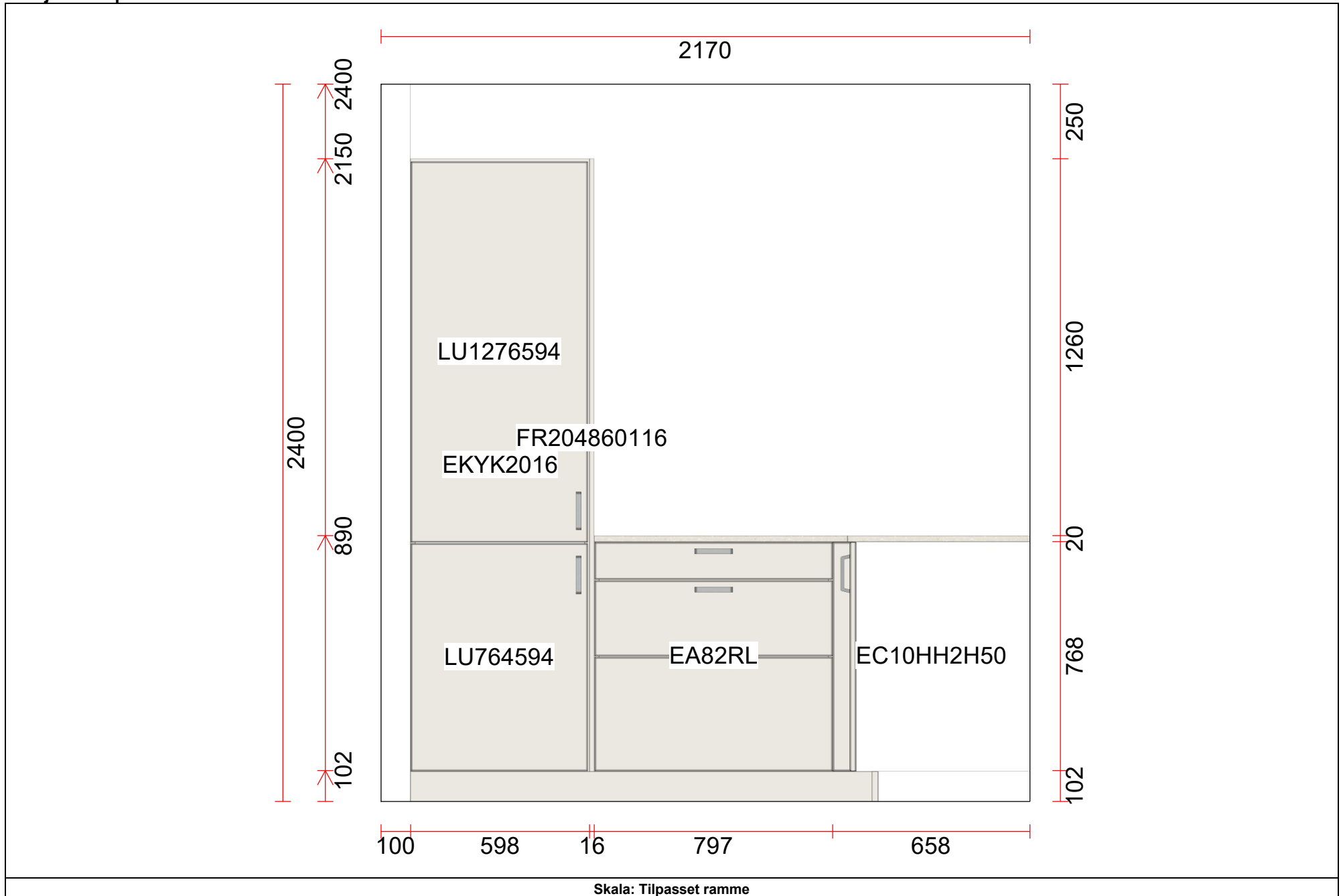



Glem oppvaskhåndkleet, åpne døren for å tørke serviset ditt
300 AirDry oppvaskmaskin avslutter hver syklus med frisk luft, som tørker 3 ganger bedre enn lukkede dørsystemer. Døren åpnes automatisk under tørkefasen så luften påser at tallerkener og bestikk blir helt tørre.

300 AirDry-oppvaskmaskinteknologien fullfører hver syklus med frisk luft, som utføres 3 ganger bedre enn lukkede dørsystemer. Døren åpnes automatisk under tørkefasen slik at luften påser at tallerkener og bestikk blir helt tørre.

Fordeler og Egenskaper



Tre ganger bedre tørking med AirDry

Den nye AirDry-teknologien bruker naturlig luftstrøm for å fullføre tørking, for opptil tre ganger bedre ytelse sammenlignet med systemer med lukkede dører. Døren åpnes 10 cm mot slutten av syklusen, slik at luften sirkulerer for ypperlige tørkeresultater.

Bærekraftig oppvask er nå enklere

Bærekraftige valg er nå enklere. Bruk glidebryteren på QuickSelect-berøringsskjermen til å velge foretrukket syklusetid, og Ecometeret vil vise det mest bærekraftige programmet for å spare energi og vann via intuitive grønne søyler.



Stille tilbakemelding med Beam on Floor

Lyset fra Beam on Floor-systemet holder kjøkkenet stille. I stedet for et høyt pip som kan drukne i bakgrunnsstøy, viser oppvaskmaskinen deg sin status ved å projisere en lysprikk på gulvet. Rødt lys når den er i gang og grønt når den er ferdig.

QuickLift-kurven justerer høyden slik at du oppvasken din blir lett tilgjengelig

Enten du fyller eller tømmer oppvasken, kan du gjøre det komfortabelt med QuickLift-kurven. Selv når kurven er fylt med større gjenstander, lar QuickLift-systemet deg justere høyden slik at du lett kommer til serviset ditt.

Vask opp, raskt

Spar tid med hurtigvaskprogrammet. Få rene tallerkener på kortest mulig tid

- Auto Off-funksjon
- Touch-betjening for program- og funksjonsvalg
- Tørkesystem: AirDry-teknologi
- Utsatt Start: 1 til 24 timer
- Bestikkurv
- Vannsensoren
- Water Stop-system
- Overflomssikring
- Indikator for påfyll av salt og skyllemiddel
- Takmontert spylearm for ekstra grundig rengjøring
- Høyderegulerbar overkurv, også når den er full
- Øvre kurv med: 2 Soft Spikes, Nedfellbare kopphyller, Plastic handle
- Nedre kurv med: 2 foldable tines, Plastic handle
- Programmer: 160 min., 60 min., 90 min., AutoSense, ECO, Machine care, Hurtig 30 min., Rinse & Hold

Produktspesifikasjon

Serie	300 FLEX	Vannforbruk pr. syklus, liter	9.9
Installering	Helintegrrert, leveres uten front	Type monterings Skinner	Sliding
Utvendige mål HxBxD (mm)	818x596x550	Tilkoblingseffekt, w	1950
Mål innbygging (mm)	820-900x600x550	Sikring (A)	10
Dørfarge	INGEN	Lengde på kabel (m)	15
Kapasitet kuverter	13	Lengde på utløpsslangen (cm)	150
Maks tallerkenstr. i underkurv v/senket overkurv Ø/mm	270	Lengde på inntaksslangen (cm)	150
Maks tallerkenstr. i underkurv v/hevet overkurv Ø/mm	315	Type inntaksslange	Aqua Control
For bestikk	Bestikkurv	Overflomssikring	PERMASAFE
QuickSelect	Level 2	Vanntilkobling	Kaldt eller varmt
SprayZone	Nei	Øvre spray	Ingen
SoftGrip	Nei	Øvre sprayarm	Standard
Antall SoftSpikes-holdere	2	Nedre spylearm	Standard
Ant.program	8	Ekstra funksjoner	GlassCare, XtraPower
Ant.temperaturer	3	Hjul/ben	2 adj feet + 1 front adj rear foot (adj 0 to 8cm)
BeamOnFloor	Rød&Grønn	Høyde møbeldør (mm)	645-776
Innvendig belysning	Nei	Vekt møbeldør (kg)	2-10
Energiklasse	E	Programindikator	LED
Lydnivå dB(A)	46	EAN-kode	7332543801411
Lydnivåklasse	C	Produktnummer (PNC)	911 536 544
Rengjøringssevne, indeks	1.121	WiFi	Nei
Tørkeevne	1.061	Installasjon	Innebygget
Energiforbruk/100 sykluser (kWh)	94		

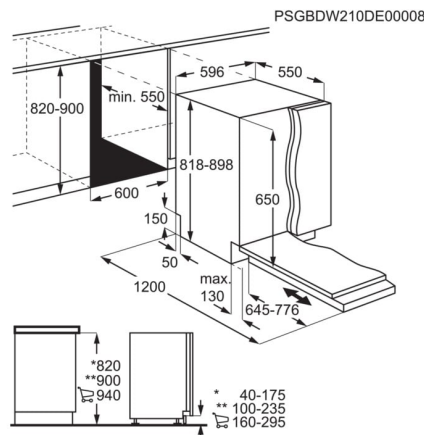



Glem oppvaskhåndkleet, åpne døren for å tørke serviset ditt
300 AirDry oppvaskmaskin avslutter hver syklus med frisk luft, som tørker 3 ganger bedre enn lukkede dørsystemer. Døren åpnes automatisk under tørkefasen så luften påser at tallerkener og bestikk blir helt tørre.

300 AirDry-oppvaskmaskinteknologien fullfører hver syklus med frisk luft, som utføres 3 ganger bedre enn lukkede dørsystemer. Døren åpnes automatisk under tørkefasen slik at luften påser at tallerkener og bestikk blir helt tørre.

Fordeler og Egenskaper



Tre ganger bedre tørking med AirDry

Den nye AirDry-teknologien bruker naturlig luftstrøm for å fullføre tørking, for opptil tre ganger bedre ytelse sammenlignet med systemer med lukkede dører. Døren åpnes 10 cm mot slutten av syklusen, slik at luften sirkulerer for ypperlige tørkeresultater.

Bærekraftig oppvask er nå enklere

Bærekraftige valg er nå enklere. Bruk glidebryteren på QuickSelect-berøringsskjermen til å velge foretrukket syklusetid, og Ecometeret vil vise det mest bærekraftige programmet for å spare energi og vann via intuitive grønne søyler.



Stille tilbakemelding med Beam on Floor

Lyset fra Beam on Floor-systemet holder kjøkkenet stille. I stedet for et høyt pip som kan drukne i bakgrunnsstøy, viser oppvaskmaskinen deg sin status ved å projisere en lysprikk på gulvet. Rødt lys når den er i gang og grønt når den er ferdig.

QuickLift-kurven justerer høyden slik at du oppvasken din blir lett tilgjengelig

Enten du fyller eller tømmer oppvasken, kan du gjøre det komfortabelt med QuickLift-kurven. Selv når kurven er fylt med større gjenstander, lar QuickLift-systemet deg justere høyden slik at du lett kommer til serviset ditt.

Vask opp, raskt

Spar tid med hurtigvaskprogrammet. Få rene tallerkener på kortest mulig tid

- Auto Off-funksjon
- Touch-betjening for program- og funksjonsvalg
- Tørkesystem: AirDry-teknologi
- Utsatt Start: 1 til 24 timer
- Bestikkurv
- Vannsensoren
- Water Stop-system
- Overflomssikring
- Indikator for påfyll av salt og skyllemiddel
- Takmontert spylearm for ekstra grundig rengjøring
- Høyderegulerbar overkurv, også når den er full
- Øvre kurv med: 2 Soft Spikes, Nedfellbare kopphyller, Plastic handle
- Nedre kurv med: 2 foldable tines, Plastic handle
- Programmer: 160 min., 60 min., 90 min., AutoSense, ECO, Machine care, Hurtig 30 min., Rinse & Hold

Produktspesifikasjon

Serie	300 FLEX	Vannforbruk pr. syklus, liter	9.9
Installering	Helintegrrert, leveres uten front	Type monterings Skinner	Sliding
Utvendige mål HxBxD (mm)	818x596x550	Tilkoblingseffekt, w	1950
Mål innbygging (mm)	820-900x600x550	Sikring (A)	10
Dørfarge	INGEN	Lengde på kabel (m)	15
Kapasitet kuverter	13	Lengde på utløpsslangen (cm)	150
Maks tallerkenstr. i underkurv v/senket overkurv Ø/mm	270	Lengde på inntaksslangen (cm)	150
Maks tallerkenstr. i underkurv v/hevet overkurv Ø/mm	315	Type inntaksslange	Aqua Control
For bestikk	Bestikkurv	Overflomssikring	PERMASAFE
QuickSelect	Level 2	Vanntilkobling	Kaldt eller varmt
SprayZone	Nei	Øvre spray	Ingen
SoftGrip	Nei	Øvre sprayarm	Standard
Antall SoftSpikes-holdere	2	Nedre spylearm	Standard
Ant.program	8	Ekstra funksjoner	GlassCare, XtraPower
Ant.temperaturer	3	Hjul/ben	2 adj feet + 1 front adj rear foot (adj 0 to 8cm)
BeamOnFloor	Rød&Grønn	Høyde møbeldør (mm)	645-776
Innvendig belysning	Nei	Vekt møbeldør (kg)	2-10
Energiklasse	E	Programindikator	LED
Lydnivå dB(A)	46	EAN-kode	7332543801411
Lydnivåklasse	C	Produktnummer (PNC)	911 536 544
Rengjøringssevne, indeks	1.121	WiFi	Nei
Tørkeevne	1.061	Installasjon	Innebygget
Energiforbruk/100 sykluser (kWh)	94		

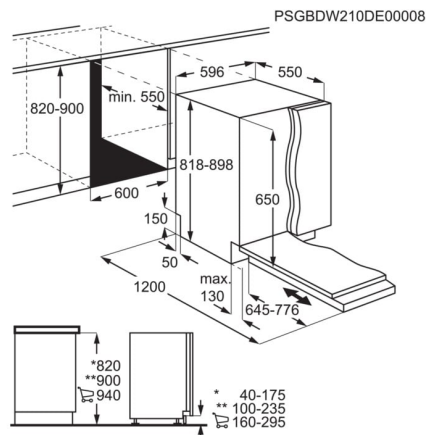

**Jevn tilberedning**

SurroundCook®-ovns avanserte vifteteknologi sikrer at hele retten din får akkurat den varmen den trenger. Jevnt. Konsekvent. Uansett hvor den er plassert. Enten det er én rett eller flere.

Fordeler og Egenskaper**Jevnere ovnsvarme med Multilevel Cooking**

Multilevel Cooking legger til et tredje varmeelement som gjør det mulig å steke jevnt på flere nivåer. Perfekt når du lager flere brett med cookies eller paier samtidig.

**Damprengjøring av ovnen din med AquaClean**

Med AquaClean bruker ovnen fuktighet til å rengjøre, uten å bruke kraftige kjemikalier. Først sørger AquaClean for at vannet nederst i ovnen fordamper. Denne dampen løser opp gjenstridig fett og rester, slik at du enkelt oppnår en naturlig rengjøring.

**Rask og effektiv. Jevn tilberedning**

Ovnen sirkulerer varmen rundt i hele ovnen og sørger for at all mat tilberedes jevnt, uten at du trenger å snu på maten. Teknologien sørger også for at ovnen blir raskere varm, noe som sparer både tid og strøm.

Grillfunksjon. For raskere brunng og grilling

Perfekt for toast eller sprø retter, Grill-funksjonen er raskere enn tradisjonell grilling og brunng.

- Multifunksjonsovn med ekte varmluft
- Betjening med brytere
- Ovnslys som automatisk slås på når man åpner døren
- Kjølevifte
- Dørlås
- Medfølgende tilbehør: 1 emaljert stekebrett, 1 grå langpanne, 1 forkrommet rist

Produktspesifikasjon

Type rengjøring	AquaClean
Innvendig materiale	Sort emalje
Farge	Sort
Energiklasse	A
Utvendige mål HxBxD (mm)	598x594x560
Innbyggingsmål HxBxD (mm)	590x560x550
Nettovolum, liter	65
Størst overflate	1130
Temperaturområde	50°C - 250°C
Effekt grillelement, W	1300
Energiforbruk med over/undervarme kWh	0.89
Energiforbruk med varmluft	0.78
Lengde på kabel (m)	1.5
Total tilkoblingseffekt	2090
Volt	220-240
Sikring (A)	13
Plugg	Europlugg, jordet
Vekt i kg, brutto/netto	28/26.8
Intrastat-kode	85166080
Produktnummer (PNC)	944 068 536
EAN-kode	7333394117232





Skala: Tilpasset ramme

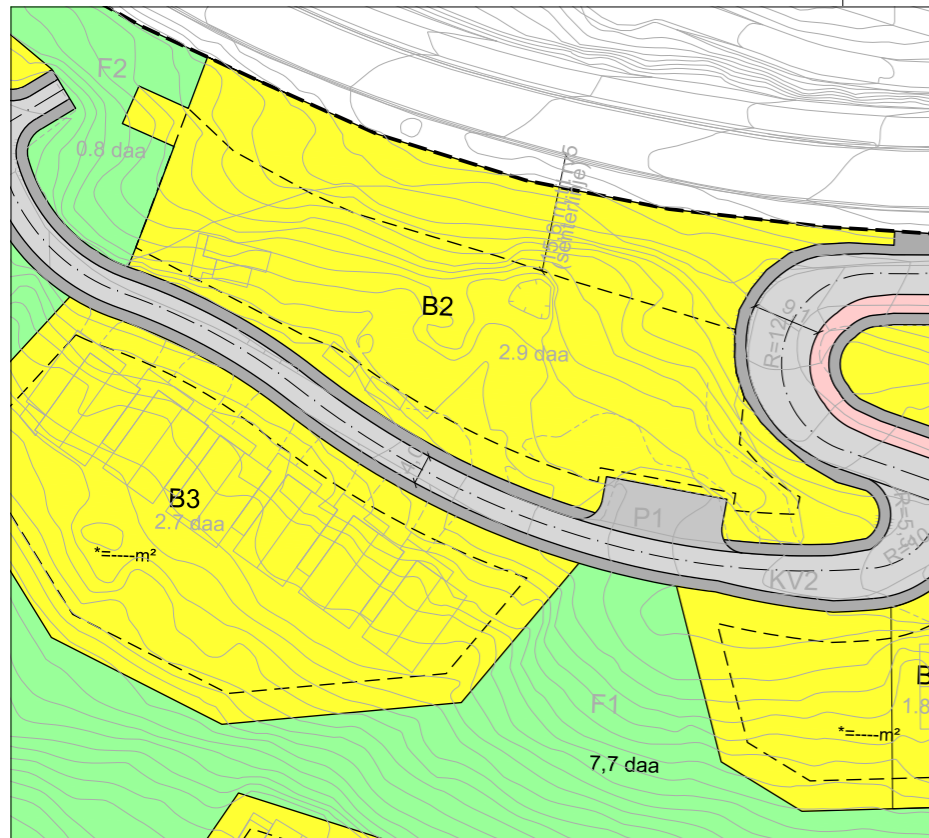

Tegnforklaring

Reguleringsplan PBL 2008

§12-5. Nr. 1 - Bebyggelse og anlegg

- B Boligbebyggelse (1110)
- BH Barnehage (1161)

§12-5. Nr. 2 - Samferdselsanlegg og teknisk infrastruktur

- KV Kjøreveg (2011)
- FT Fortau (2012)
- GS Gang-/sykkelveg (2015)
- Annen veggrunn - tekniske anlegg (2018)
- P Parkeringsplasser (2082)

§12-5. Nr. 3 - Grønnstruktur

- F Friområde (3040)

§12-5. Nr. 5 - Landbruks-, natur- og friluftsmål samt reindrift

- J Jordbruk (5111)
- FR Friluftsmål (5130)

§12-5. Nr. 6 - Bruk og vern av sjø og vassdrag med tilhørende strandsone (6620)

- Naturområde i sjø og vassdrag med tilhørende strandsone (6620)

§12-6 - Hensynssoner

- Ras- og skredfare (310)
- Hensyn grønnstruktur (540)

Linjesymbol

- Grense for faresone
- Grense for angitt hensynssone
- Planens begrensning
- Formålgrense
- Regulert tomtegrense (1203)
- Byggegrense (1211)
- Bebyggelse som inngår i planen (1214)
- Regulert senterlinje (1221)
- Måle og avstandslinje (1259)

Punktsymboler

- Avkjørsel - både inn og utkjøring (1242)

Tegnforklaring

- 1 Bolig
- Sportsbod/Carport
- Plenen
- Mur
- SS Sykkelstativ
- Byggegrense
- Tomtegrense
- Sluk

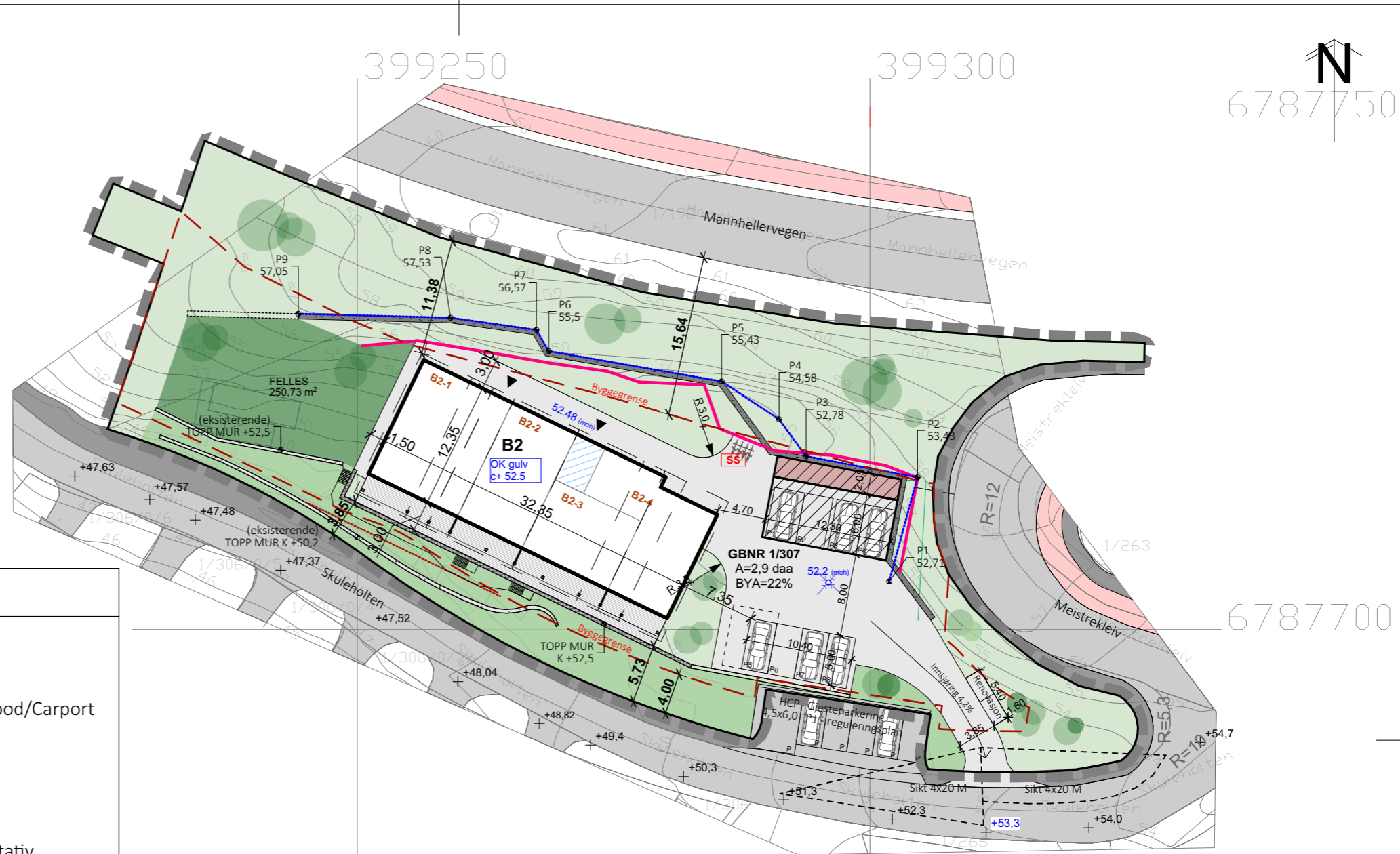

TOMTEAREAL = 2,9 daa
 BYA = 490m²(B2)+99m²(Carport/Sportsbod)+52m²(P5-P8) = 641m²
 BYA% Inkl park. og terrasser = 22%
 FELLES = 270m²

Situasjonsplan 1:500

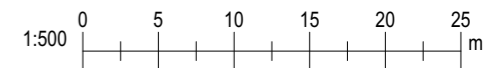

Project ID: GBNR 1/307		Prosjekt: Skuleholten B2		Revision History	
SP		RevID	CHID	Change Name	Date
tegnet av: ISJ	kontrollert: TK	opprinnelses dato: 2025-09-22	utskrift dato:	prosjektør: matiesbak	A3
tegningsnavn: Situasjonsplan M1:500		tegningsnummer: A.01.1		indeks:	

**En pålitelig ventilator for ren kjøkkenluft**

300 ExtractionTech Standard ventilator fjerner effektivt matlagingslukt fra kjøkkenet, og har en pålitelig motor. Få et friskt og behagelig innemiljø hver gang du lager mat.

Vår 300 ventilator med LED-lamper krever mye mindre energi enn andre lys og har en mye lengre levetid. Disse lysene er effektive og hjelpsomme og gir eksepsjonell synlighet for alle dine krav mens du lager mat.

Fordeler og Egenskaper**ExtractionTech Standard. Pålitelig luktfjerning**

ExtractionTech Standard ventilator har en pålitelig motor som sørger for effektiv luktfjerning når du lager mat. Et friskt og rent kjøkken gir deg bedre matlagingsopplevelser i hverdagen.

**Se matlaging i et nytt lys, med Pure Illumination**

Pure Illumination gir intens lyssetting som varer, så du kan se godt når du lager mat. Energieffektive LED-lys belyser hele området der du lager mat, og gjør det enkelt å se hver detalj når du er i full sving.

Fettfilter med pålitelig ytelse

Opplev pålitelig fettfiltrering. Praktisk designet – det kan enkelt vaskes for hånd eller i oppvaskmaskinen, noe som sørger for at kjøkkenet holder seg friskt og ventilatoren yter maksimalt.



- Installering: Uttrekkbar, bredde 60
- Kapasitet utlufting (høy/lav): 330 / 150 m³/h
- Lydnivå (min/maks/intensiv): 45/64/dB(A)
- Antall hastigheter: 3; Micro switch
- Belysning: LED-pære, 2 stk
- Betjening med trykknapper
- Fettfilter: Aluminiumsnett, 1 stk
- Både utlufting og resirkulering er mulig. Filter finnes som tilbehør.
- Lydnivå resirkulering, min/max: 58/71dB(A)
- Kapasitet resirkulasjon (min/maks/intensiv): 105/215/ m³/h

Produktspesifikasjon

Produktklasse	Ventilator	EAN-kode	7332543827992
Energiklasse	C	Dimensions HxWxD in mm	179x598x309
Kapasitet min/max/int. (m ³ /t)	150/330/-		
Farge	Grå		
Kapasitet resirkulasjon, min/max/int. (m ³ /t)	105/215/		
Lydnivå (dB)	45/64/-		
Lydnivå resirkulering (dB)	58/71		
Motortype	Standard		
Breeze-funksjon	Nei		
Kontrolltype	Trykknapper		
Belysning	2, LED-pære		
Min. avstand til platetopp el./gass (cm)	42/650		
Effektivitetsklasse, luftgjennomstrømning	D		
Effektivitetsklasse, belysning	E		
Effektivitetsklasse, fettfilter	D		
Lyd max, dB (A)	64		
Kullfiltertype	ECFB03ST, 902 986 574		
Sikring (A)	Nei		
Volt	220-240		
Lengde på kabel (m)	1.3		
Diameter kanaltilkobling (mm)	150		
Produktnummer (PNC)	942 022 674		

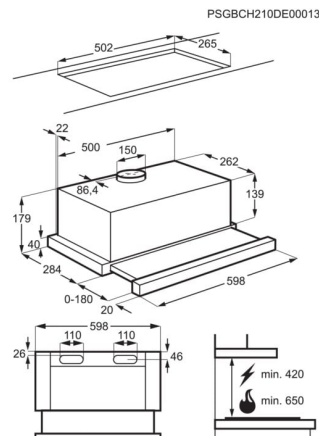

**En pålitelig ventilator for ren kjøkkenluft**

300 ExtractionTech Standard ventilator fjerner effektivt matlagingslukt fra kjøkkenet, og har en pålitelig motor. Få et friskt og behagelig innemiljø hver gang du lager mat.

Vår 300 ventilator med LED-lamper krever mye mindre energi enn andre lys og har en mye lengre levetid. Disse lysene er effektive og hjelpsomme og gir eksepsjonell synlighet for alle dine krav mens du lager mat.

Fordeler og Egenskaper**ExtractionTech Standard. Pålitelig luktfjerning**

ExtractionTech Standard ventilator har en pålitelig motor som sørger for effektiv luktfjerning når du lager mat. Et friskt og rent kjøkken gir deg bedre matlagingsopplevelser i hverdagen.

**Se matlagning i et nytt lys, med Pure Illumination**

Pure Illumination gir intens lyssetting som varer, så du kan se godt når du lager mat. Energieffektive LED-lys belyser hele området der du lager mat, og gjør det enkelt å se hver detalj når du er i full sving.

Fettfilter med pålitelig ytelse

Opplev pålitelig fettfiltrering. Praktisk designet – det kan enkelt vaskes for hånd eller i oppvaskmaskinen, noe som sørger for at kjøkkenet holder seg friskt og ventilatoren yter maksimalt.



- Installering: Uttrekkbar, bredde 60
- Kapasitet utlufting (høy/lav): 330 / 150 m³/h
- Lydnivå (min/maks/intensiv): 45/64/dB(A)
- Antall hastigheter: 3; Micro switch
- Belysning: LED-pære, 2 stk
- Betjening med trykknapper
- Fettfilter: Aluminiumsnett, 1 stk
- Både utlufting og resirkulering er mulig. Filter finnes som tilbehør.
- Lydnivå resirkulering, min/max: 58/71dB(A)
- Kapasitet resirkulasjon (min/maks/intensiv): 105/215/ m³/h

Produktspesifikasjon

Produktklasse	Ventilator	EAN-kode	7332543827992
Energiklasse	C	Dimensions HxWxD in mm	179x598x309
Kapasitet min/max/int. (m ³ /t)	150/330/-		
Farge	Grå		
Kapasitet resirkulasjon, min/max/int. (m ³ /t)	105/215/		
Lydnivå (dB)	45/64/-		
Lydnivå resirkulering (dB)	58/71		
Motortype	Standard		
Breeze-funksjon	Nei		
Kontrolltype	Trykknapper		
Belysning	2, LED-pære		
Min. avstand til platetopp el./gass (cm)	42/650		
Effektivitetsklasse, luftgjennomstrømning	D		
Effektivitetsklasse, belysning	E		
Effektivitetsklasse, fettfilter	D		
Lyd max, dB (A)	64		
Kullfiltertype	ECFB03ST, 902 986 574		
Sikring (A)	Nei		
Volt	220-240		
Lengde på kabel (m)	1.3		
Diameter kanaltilkobling (mm)	150		
Produktnummer (PNC)	942 022 674		

