Plantegning: 168/3/1 Kjøkken 3 - Design 1
Prosjekt: Nepart Hovland AS

Skrevet ut: 05.08.2025

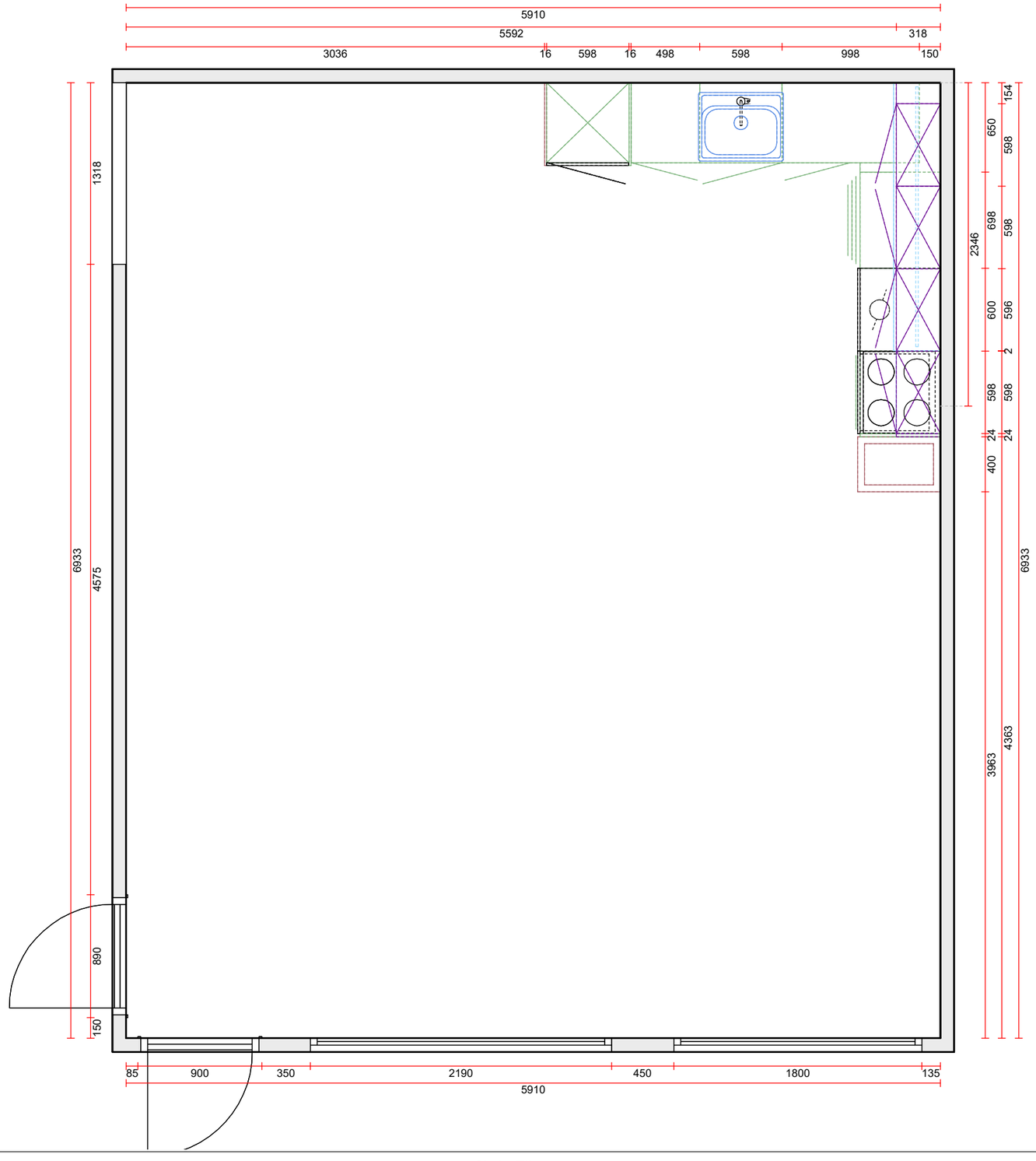

Skala: Tilpasset ramme

MERK: Tegningen er bare retningsgivende. Dybdemål er ekskl. skapdører. NB: Kontrollmål må foretas

Selger: Hundere, Asle Roar

Perspektivtegning: 168/3/1 Kjøkken 3 - Design 1 **Skrevet ut: 05.08.2025**
Prosjekt: Nepart Hovland AS



MERK: Tegningen er bare retningsgivende.

Oppriss: 168/3/1 Kjøkken 3 - Design 1 **Skrevet ut: 05.08.2025**
Prosjekt: Nepart Hovland AS

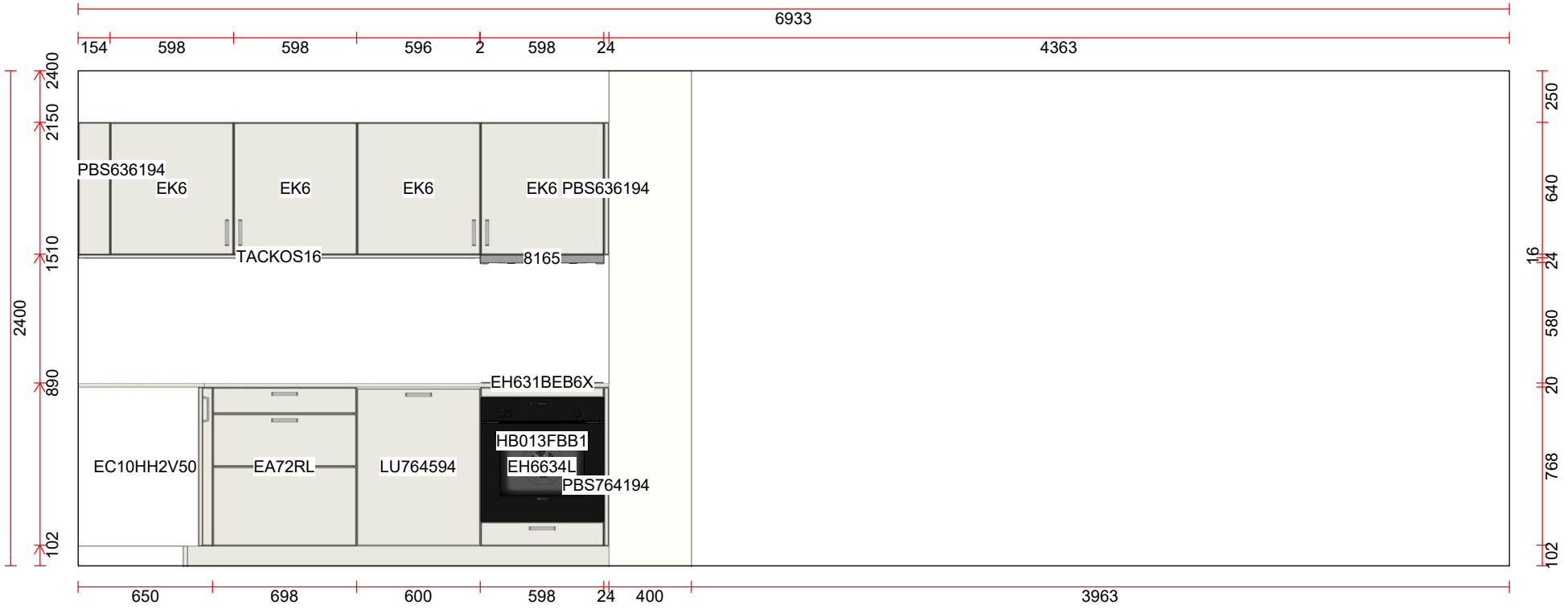

Skala: Tilpasset ramme

MERK: Tegningen er bare retningsgivende. Dybdemål er ekskl. skapdører. NB: Kontrollmål må foretas

Selger: Hundere, Asle Roar Side:1 (1)

Oppriss: 168/3/1 Kjøkken 3 - Design 1 **Skrevet ut: 05.08.2025**
Prosjekt: Nepart Hovland AS

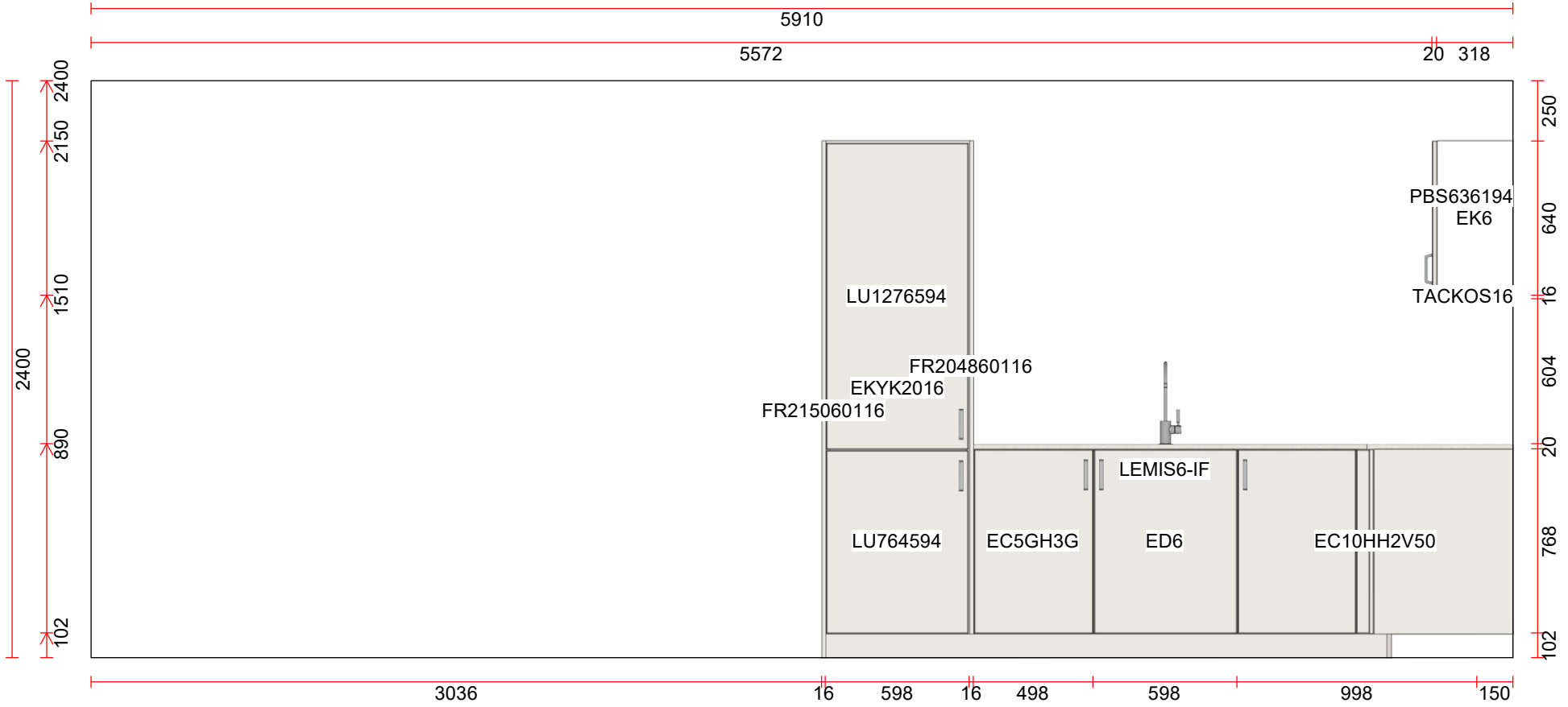

Skala: Tilpasset ramme

MERK: Tegningen er bare retningsgivende. Dybdemål er ekskl. skapdører. NB: Kontrollmål må foretas

Selger: Hundere, Asle Roar Side:1 (1)

Nabolagsprofil

Skuleholten 1 - Nabolaget Kjørnes - vurdert av 10 lokalkjente

Nabolaget spesielt anbefalt for

- Familier med barn
- Etablerere
- Husdyreiere

Offentlig transport

Kjørnes Totalt 8 ulike linjer	8 min 0.6 km
Sogndal skysstasjon Totalt 16 ulike linjer	6 min 4.3 km
Sogndal kai Linje 890	7 min 4.1 km
Sogndal lufthavn Haukåsen	14 min
Bergen Flesland	145.3 km

Skoler

Trudvang skule (1-5 kl.) 412 elever, 33 klasser	7 min 4.6 km
Kvåle skule (6-10 kl.) 389 elever, 32 klasser	9 min 5.4 km
Kaupanger skule (1-10 kl.) 229 elever, 11 klasser	8 min 7.3 km
Sogndal vidaregåande skule 730 elever, 41 klasser	7 min 4.7 km

«Nydelig utsikt, stille, trygt, nær skog og mark, barnevennlig»

Sitat fra en lokalkjent

Opplevd trygghet

Veldig trygt 93/100

Naboskapet

Godt vennskap 78/100

Kvalitet på skolene

Veldig bra 78/100

Aldersfordeling

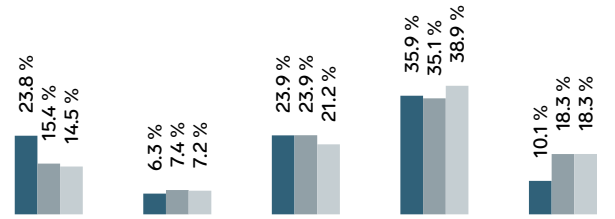

Område	Personer	Husholdninger
Kjørnes	1 067	417
Sogndal kommune	12 097	6 670
Norge	5 425 412	2 654 586

Barnehager

Kjørnes barnehage (1-6 år) 93 barn	5 min 0.4 km
Rones barnehage (0-5 år) 75 barn	6 min 4.1 km
Saman Sogndal studentbarnehage (0-5 ... 40 barn	7 min 4.6 km

Dagligvare

Coop Extra Sogndalsfjøra Post i butikk, PostNord	5 min 3.7 km
Rema 1000 Amfi Sogningen	6 min

Innholdet i nabolagsprofilen er hentet fra ulike datakilder, og feil eller mangler kan forekomme. Vurderinger og sitater er innhentet på web og gir uttrykk for hvordan naboene vurderer nabolaget. FINN.no AS kan ikke holdes ansvarlig for feil/mangler i profilen. Copyright © Finn.no AS 2026

Primære transportmidler

1. Egen bil
2. Samkjøring

Turmulighetene
Nærhet til skog og mark 96/100

Støynivået
Lite støynivå 91/100

Kvalitet på barnehagene
Veldig bra 84/100

Sport

Kjørnes Ballspill	14 min 0.8 km	
Eidsgrenda fleirbruksområde Ballspill	3 min 3.2 km	
Spenst Sogndal	8 min	
NEXT Sogndal	8 min	

Boligmasse

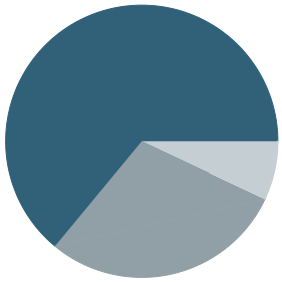

Varer/Tjenester

AMFI Sogningen	6 min
Apotek 1 Sogndal	6 min

Aldersfordeling barn (0-18 år)

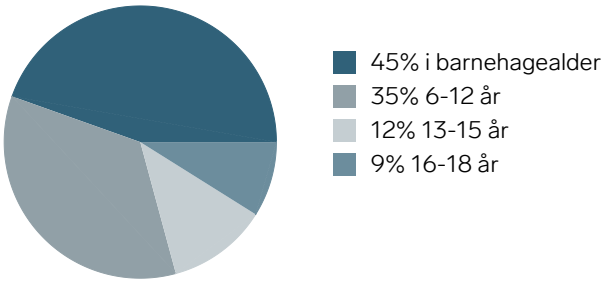

Familiesammensetning

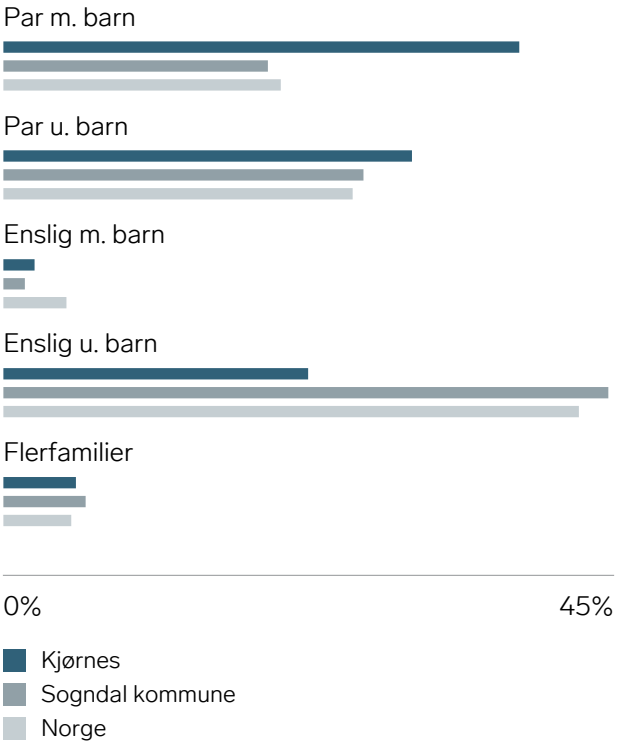

Sivilstand

		Norge
Gift	29%	33%
Ikke gift	64%	54%
Separert	6%	9%
Enke/Enkemann	1%	4%

Innholdet i nabolagsprofilen er hentet fra ulike datakilder, og feil eller mangler kan forekomme. Vurderinger og sitater er innhentet på web og gir uttrykk for hvordan naboene vurderer nabolaget. FINN.no AS kan ikke holdes ansvarlig for feil/mangler i profilen. Copyright © Finn.no AS 2026





FINN
Innholdet i nabolagsprofilen er hentet fra ulike datakilder, og feil eller mangler kan forekomme. Vurderinger og sitater er innhentet på web og gir uttrykk for hvordan naboene vurderer nabolaget. FINN.no AS kan ikke holdes ansvarlig for feil/mangler i profilen. Copyright © Finn.no AS 2026

FØRSTE ETASJE

Plantegning

MERK: Tegningen er bare retningsgivende, og mål kan avvike pga. bygningskonstruksjon. Kontrollmål må foretas.

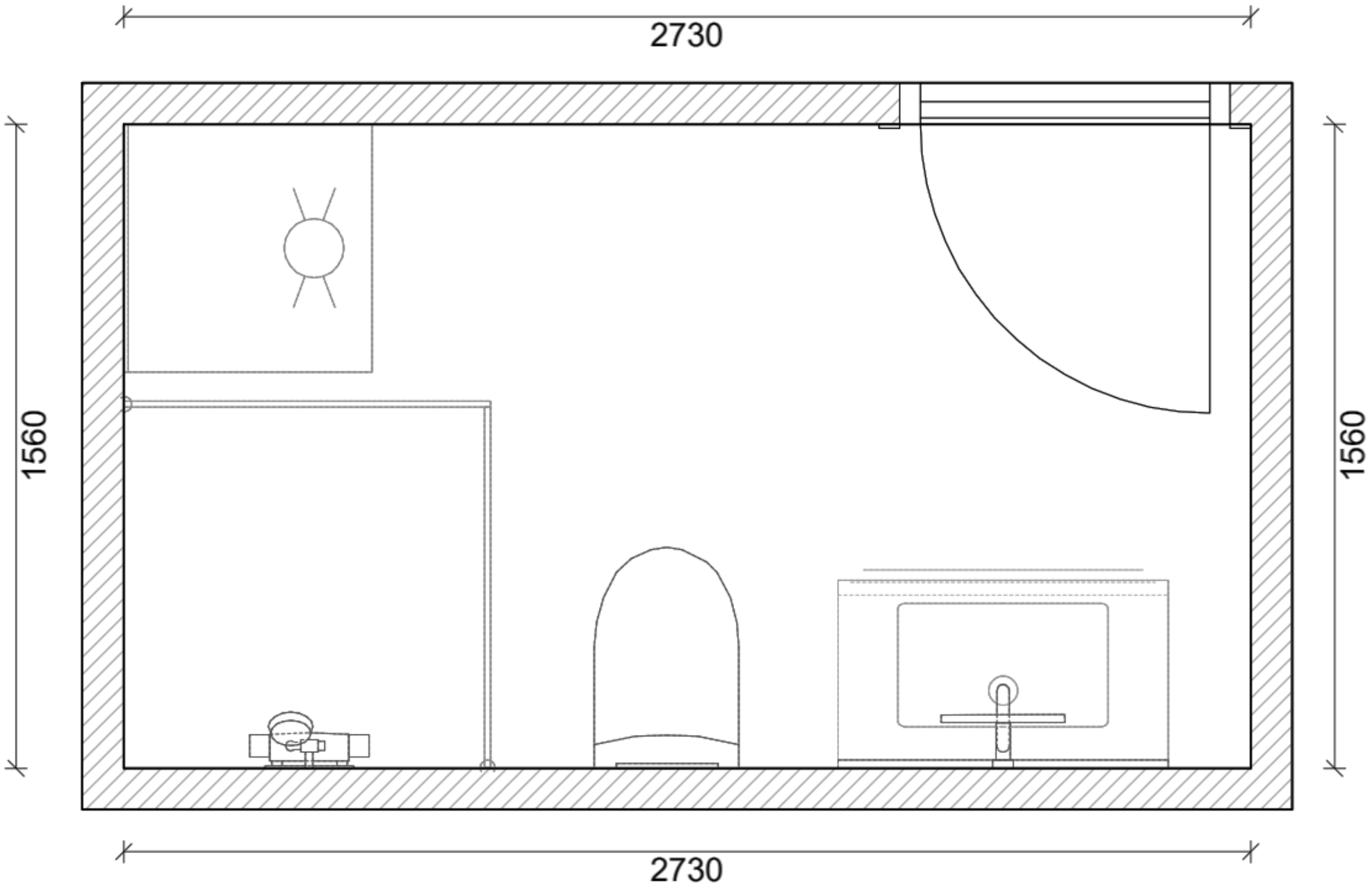

Kunde -
Prosjektadresse -
Telefon -
Type -
Etasje -
Prosjektnummer -

Bedrift *Bent Vikøren AS/Bademiljø*
Adresse *Vangestadvegen 4, 6854 Kaupanger*
Telefon butikk *950 18 858*

Tegnet av *Ronja Klevan*
E-post *ronja@bentvikoren.no*

Kommentarer:

3D tegninger

MERK: Tegningen er bare retningsgivende, og mål kan avvike pga. bygningskonstruksjon. Kontrollmål må foretas.



Kunde -
Prosjektadresse -
Telefon -
Type -
Etasje -
Prosjektnummer -

Bedrift *Bent Vikøren AS/Bademiljø*
Adresse *Vangestadvegen 4, 6854 Kaupanger*
Telefon butikk *950 18 858*

Tegnet av *Ronja Klevan*
E-post *ronja@bentvikoren.no*

Kommentarer:

3D tegninger

MERK: Tegningen er bare retningsgivende, og mål kan avvike pga. bygningskonstruksjon. Kontrollmål må foretas.



Kunde -
Prosjektadresse -
Telefon -
Type -
Etasje -
Prosjektnummer -

Bedrift *Bent Vikøren AS/Bademiljø*
Adresse *Vangestadvegen 4, 6854 Kaupanger*
Telefon butikk *950 18 858*

Tegnet av *Ronja Klevan*
E-post *ronja@bentvikoren.no*

Kommentarer:

Produkter inkludert i standardleveranse





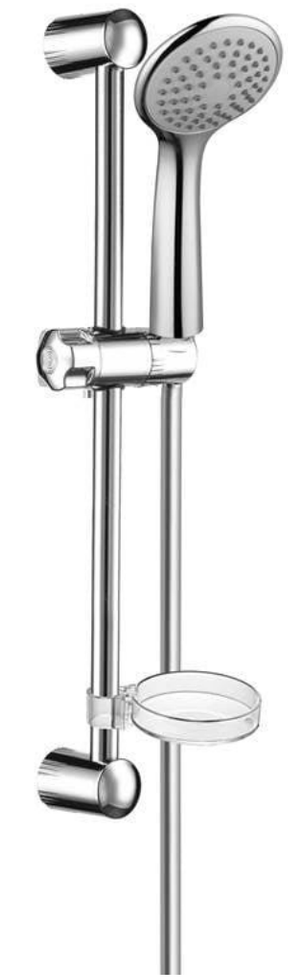



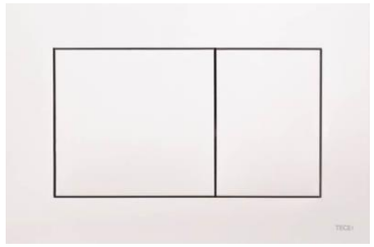



Kunde -
Prosjektadresse -
Telefon -
Type -
Etasje -
Prosjektnummer -

Bedrift *Bent Vikøren AS/Bademiljø*
Adresse *Vangestadvegen 4, 6854 Kaupanger*
Telefon butikk *950 18 858*

Tegnet av *Ronja Klevan*
E-post *ronja@bentvikoren.no*

Kommentarer:

ANDRÉ ETASJE

Plantegning

MERK: Tegningen er bare retningsgivende, og mål kan avvike pga. bygningskonstruksjon. Kontrollmål må foretas.

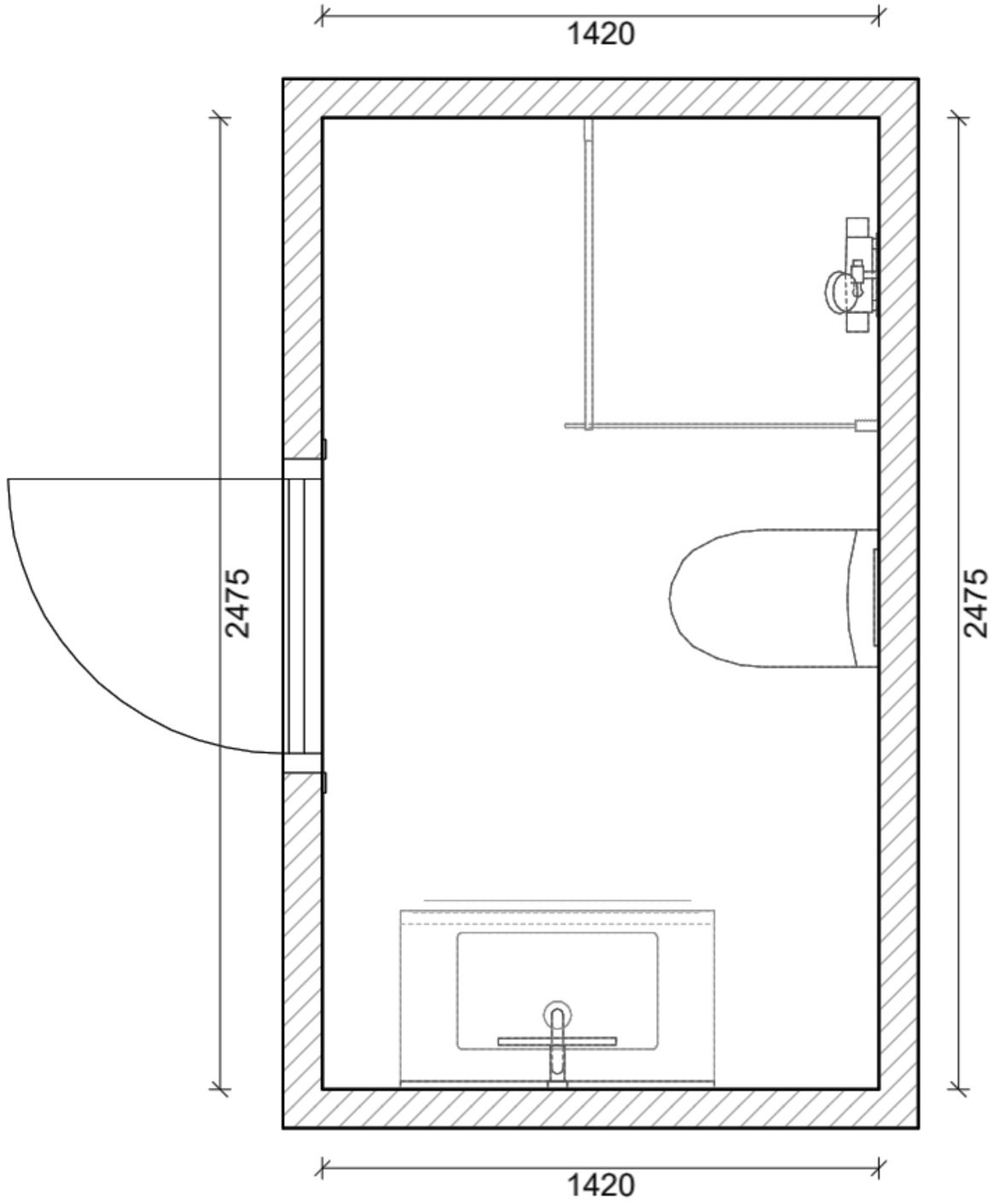

Kunde -
Prosjektadresse -
Telefon -
Type -
Etasje -
Prosjektnummer -

Bedrift *Bent Vikøren AS/Bademiljø*
Adresse *Vangestadvegen 4, 6854 Kaupanger*
Telefon butikk *950 18 858*

Tegnet av *Ronja Klevan*
E-post *ronja@bentvikoren.no*

Kommentarer:

3D tegninger

MERK: Tegningen er bare retningsgivende, og mål kan avvike pga. bygningskonstruksjon. Kontrollmål må foretas.



Kunde -
Prosjektadresse -
Telefon -
Type -
Etasje -
Prosjektnummer -

Bedrift *Bent Vikøren AS/Bademiljø*
Adresse *Vangestadvegen 4, 6854 Kaupanger*
Telefon butikk *950 18 858*

Tegnet av *Ronja Klevan*
E-post *ronja@bentvikoren.no*

Kommentarer:

3D tegninger

MERK: Tegningen er bare retningsgivende, og mål kan avvike pga. bygningskonstruksjon. Kontrollmål må foretas.



Kunde -
Prosjektadresse -
Telefon -
Type -
Etasje -
Prosjektnummer -

Bedrift *Bent Vikøren AS/Bademiljø*
Adresse *Vangestadvegen 4, 6854 Kaupanger*
Telefon butikk *950 18 858*

Tegnet av *Ronja Klevan*
E-post *ronja@bentvikoren.no*

Kommentarer:

Produkter inkludert i standardleveranse









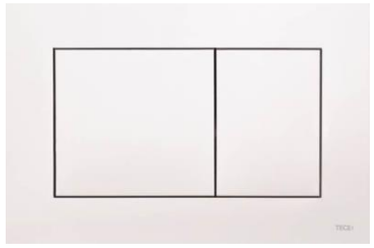



Kunde -
Prosjektadresse -
Telefon -
Type -
Etasje -
Prosjektnummer -

Bedrift *Bent Vikøren AS/Bademiljø*
Adresse *Vangestadvegen 4, 6854 Kaupanger*
Telefon butikk *950 18 858*

Tegnet av *Ronja Klevan*
E-post *ronja@bentvikoren.no*

Kommentarer:

Byggsenteret A. Hundere A/S
Ytre Loftesnes 2, , 6856 Sogndal
Tlf: 57627979 Mobil: 40408884 Faks:
asle@hundere.no
Organisasjonsnr.:
Bankgiro: Postgiro:

Elementliste

Kundenr.: 266

Nepart Hovland AS
Loftesnes 2

6856 SOGNDAL

Leveringsadresse:

Nepart Hovland AS
Loftesnes 2,
6856 SOGNDAL

Tlf: 97772780
Mobil:
Deres ref: Nepart Hovland AS

Tilbudsnr.	:168/3/1
Tilbuds dato	:
Gyldig til	:
Selger	:Hundere, Asle Roar
E-Mail	:asle@hundere.no
Deres ref	:Nepart Hovland AS
Tlf	:97772780
Telefon privat	:
Mobil	:
Faks	:
E-Mail	:dag@nepart.no
Transport	:
Leveringsbet.	:
Leveringstid	:
Betaling	:

Ballingslöv Kök

Kjøkken	**: Primo**
Utførelse dør	**: Kashmir**
Utførelse skrog	**: Hvit med Kashmir Primo list**
Skuffetype	**: Atira**
Tipon skuff	**: Tipon skuff Av**
Hylle	**: Hylle På**
Kjøkken (bare skrog)	**: Skrog**
Utførelse dør	**: Skrog**
Front	**: Primo**
Utførelse skrog	**: Bare dør**
Høyt skrog (768) tilbehør	**: Primo**
Utførelse	**: Kashmir**
Sokkel	**: Primo**
Skrog	**: Laminat**
Utførelse	**: Hvit med Kashmir Primo list**

Drømmekjøkkenet laminat std

Benkeplater	**: Laminat rett ABS-kant-20**
Laminat type	**: 2459**
Underlimte vasker	**: Underlimte vasker**

Røros Hetta

Røros	**: Røros Hetta**
Ventilasjon	**: Resirkulasjon**
Informasjonsfelter:	
Mål:	**: Sjekk alle mål på hetten/ventilatoren før bestilling. Kunde er selv ansvarlig for å bekrefte endelige mål.**
Retur:	**: Produkter produsert med spesialmål kan ikke returneres**

Pos	Kode	Beskrivelse	Hengsl.	Antall	Enhet
1	FR215060116	Dekkside høyskap K, 2150x601x16, gulvstående		1,000	stk
2	EKYK2016	Høyskap K, kjøl/frys, H=2048, B=598 Spotlight / type topp = Av		1,000	stk
2.1	GGJ11037	Hengsel 110° med demping, 37 mm innrykk		4,000	stk

Pos	Kode	Beskrivelse	Hengsl.	Antall	Enhet
2.2	HHSE6KOPV	Hylle ventilert BS/HS, koblet med hylleb. 565x560		1,000	stk
2.3	HHSE6KOPV	Hylle ventilert BS/HS, koblet med hylleb. 565x560		1,000	stk
2.4	VENTGN	Ventilationsgitter aluminium, 86x500, uttak 73x475		2,000	stk
2.5	LU764594	Dør 764x594	V	1,000	stk
2.6	LU1276594	Dør 1276x594	V	1,000	stk
3	FR204860116	Dekkside høyskap K, 2048x601x16		1,000	stk
4	EC5GH3G	Benkeskap, 3 gitterhyller, grå, B=498	V	1,000	stk
5	ED6	Oppvaskbenkeskap, B=598	H	1,000	stk
5.1	FARG50	Forbedringsfarge, 20 ml *Malt* *Utførelse Malt hvit*		1,000	stk
5.2	AHS3P	Avfallssystem Pelly, 1 stk 14 liter med avdelere,		1,000	stk
6	EC10HH2V50	Hjørneskap venstre, 2 hyller, dørbredde 494, B=998 Forskyvning = 150	H	1,000	stk
6.1	PBS764194	Foring-pakke 764x194 Bredde = 194, Dybde = 581		2,000	stk
7	EA72RL	Benkeskap, 3 skuffer, B=698		1,000	stk
7.1	IFA7G50	Skuffeinnsats 700, Dybde 500, grå plast, til Atira		1,000	stk
8	DM6_764	Dør for DM		1,000	stk
8.1	LU764594	Dør 764x594 Bredde = 600, Ombygd front		1,000	stk
8.2	OBORR	Døren leveres UBORRET.		1,000	stk
9	EH6634L	Ovn/Platetoppskap, 1 skuffe, dybde 500, B=598		1,000	stk
9.1	STBS566	Støttelist for benkeplate. L=566		1,000	stk
9.2	HB013FBB1	Siemens iQ100, Innbyggingsovn, 60 x 60 cm, Sort Bredde = 598, Høyde = 600, Dybde = 565		1,000	stk
9.3	EH631BEB6X	Siemens iQ100, Induksjonstopp, 60 cm, Sort, Overflatemontering uten ramme		1,000	stk
10	PBS764194	Foring-pakke 764x194 Bredde = 24, Dybde = 581		1,000	stk
11	TACKOS16	Dekkplate overskap, 16 mm, løpemeterpris Bredde = 1946		1,946	m
11.1	BELLIST1700S	Belysningslist frest i TACKOS, svart, 1700-2388 mm, ink. 3 m kabel		1,000	stk
11.2	DIMDRIVER12VMULTI	Driver dim 12V, 2-6 spot, bellist 599-3000 mm		1,000	stk
12	PBS636194	Foring-pakke 636x194 Bredde = 154		1,000	stk
13	EK6	Overskap K, 2 hyller, H=640, B=598	V	1,000	stk
14	EK6	Overskap K, 2 hyller, H=640, B=598	H	1,000	stk
15	EK6	Overskap K, 2 hyller, H=640, B=598	V	1,000	stk
16	8165	Røroshetta Crystall 1160 60 Cm Bredde = 600, Dybde = 318		1,000	stk
17	EK6	Overskap K, 2 hyller, H=640, B=598	H	1,000	stk
18	PBS636194	Foring-pakke 636x194 Bredde = 24		1,000	stk
19	LEMIS6-IF	Lemis 6 - vask Inkl kumventil		1,000	stk
450	HG550	Håndtak HG-550, rustfritt, cc=128		14,000	stk
500	LBBS610	Benkeplate dybde 610 laminat rett kant Lengde = 2244, Dybde = 610		2,244	m
500.1	LBSERVLAM	Servicepakke laminat, fuktsperre og monteringstilbehør		1,000	stk
500.2	LBSKARV90	Hjørnesamling inkl koblingsbeslag Bredde = 610		1,000	stk
500.3		Utskjæringen er utført på monteringsstedet			
501	LBBS610	Benkeplate dybde 610 laminat rett kant Lengde = 1960, Dybde = 610		1,960	m
501.1		Skjøten er inkludert i "LBSKARV90"!			
501.2		Utskjæringen er utført på monteringsstedet			
502	BEN100	Støttebein 100 mm, ink clips, H=95-123 mm		22,000	stk
503	SO102	Sokkel 102, 102x2400x16		3,000	stk
504	SOH102	Sokkelhjørne 102, 102x25x25		1,000	stk

Benkeplateskjema: 168/3/1 Kjøkken 3 - Design 1 **Skrevet ut: 05.08.2025**
Prosjekt: Nepart Hovland AS

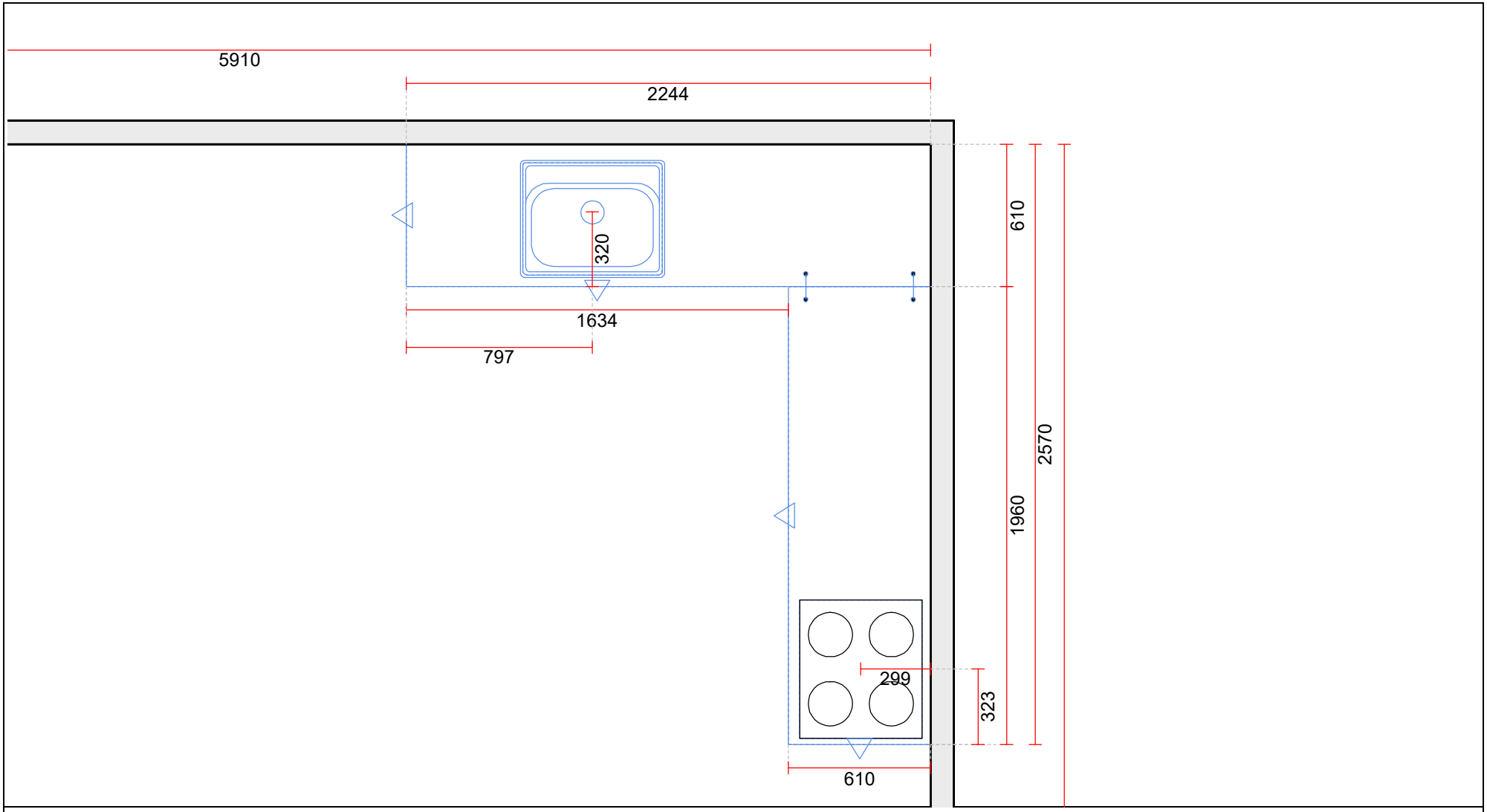

Skala: Tilpasset ramme

Byggsenteret A. Hundere A/S
Ytre Loftesnes 2,
6856 Sogndal
Telefon: 57627979 Faks:
Organisasjonsnr.:
Selger: Hundere, Asle Roar

Drømmekjøkkenet laminat std 2025-1 NO

Benkeplater :Laminat rett ABS-kant-20
Laminat type :2459

Nepart Hovland AS
Loftesnes 2
6856 SOGNDAL
Telefon 97772780 Faks
Tlf.priv. Mobil

MERK: Tegningen er bare retningsgivende. NB: Kontrollmål må foretas

Benkeplateskjema: 168/3/1 Kjøkken 3 - Design 1 **Skrevet ut: 05.08.2025**
Prosjekt: Nepart Hovland AS

Elementliste

Drømmekjøkkenet laminat std
Laminat type :2459
Underlimte vasker :Underlimte vasker

Benkeplate m/tilbehør

Pos	Kode	Beskrivelse	Antall	Enhet	Leverandør
19	LEMIS6-IF	Lemis 6 - vask Inkl kumventil *Underlimte vasker*	1,000	stk	Drømmekjøkkenet laminat std 2025-1 NO
500	LBBS610	Benkeplate dybde 610 laminat rett kant Lengde = 2244, Dybde = 610 *Laminat rett ABS-kant-20* (2244x610x20)	2,244	m	Drømmekjøkkenet laminat std 2025-1 NO
500.1	LBSERVLAM	Servicepakke laminat, fuktsperre og monteringstilbehør *STANDARD*	1,000	stk	Drømmekjøkkenet laminat std 2025-1 NO
500.2	LBSKARV90	Hjørnesamling inkl koblingsbeslag Bredde = 610 *Benkeplate tillegg*	1,000	stk	Drømmekjøkkenet laminat std 2025-1 NO
501	LBBS610	Benkeplate dybde 610 laminat rett kant Lengde = 1960, Dybde = 610 *Laminat rett ABS-kant-20* (1960x610x20)	1,960	m	Drømmekjøkkenet laminat std 2025-1 NO
19	LEMIS6-IF	Lemis 6 - vask Inkl kumventil	1,000	stk	Drømmekjøkkenet laminat std 2025-1 NO

Benkeplateskjema: 168/3/1 Kjøkken 3 - Design 1 **Skrevet ut: 05.08.2025**
Prosjekt: Nepart Hovland AS

Symboler:

▽ _RAK

LBSKARV90

Elektriske artikler

Pos	Produsent	Kode	Beskrivelse
9.2	Siemens 2025-1 NO	HB013FBB1	Siemens iQ100, Innbyggingsovn, 60 x 60 cm, Sort
9.3	Siemens 2025-1 NO	EH631BEB6X	Siemens iQ100, Induksjonstopp, 60 cm, Sort, Overflatemontering uten ramme
16	Røros Hetta 2025-2 NO	8165	Røroshetta Crystall 1160 60 Cm

PROSJEKT TOMANNSBOLIG 50BRA*

ID		Revision	Issued	Published	Remark
-	Tegneliste		☐	☒	
B.A .02	Grunnplan M1:100		☐	☒	
B.A .03	1 Etasje M1:100		☐	☒	
B.A .04	Hems M1:100		☐	☒	
B.A .05	Nord/Øst fasader M1:100		☐	☒	
B.A .06	Sør/Vest fasader M1:100		☐	☒	
B.A .07	Snitt A-A; B-B; C-C M1:100		☐	☒	
B.A .08	Snitt C-C; M1:100		☐	☒	
B.A .09	1 Etasje (til salgs) M1:100		☐	☒	
B.A .10	Hems (til salgs) M1:100		☐	☒	

Project ID: **GBNR 1/307**

Prosjekt: Skuleholten B2

BYGNINGSARKITEKTUR

tegnet av:	kontrollert:	opprinnelses dato:	utskrift dato:	prosjektnr.:	malestokk
ISJ	TK	2026-09-14			A4

tegningsnavn: Tegneliste

fase:

tegningsnummer: -

indeks:

PILKA STUDIJA
306300255
Kaunas 44320
Lithuania
kestutis.stankaitis@gmail.com

Revision History

RevID	ChID	Change Name	Date

teknisk gap for kabler og rør

teknisk gap for kabler og rør

teknisk gap for kabler og rør

teknisk gap for kabler og rør

TOPP -0,115 = +52,985

TOPP MUR K. 53.10

teknisk

-1. GRUNNPLAN 1:100

Grunnleggende plan for utarbeidelse av fundamenttegninger

LAIDA-A 2026.09.14

1:100 0 1 2 3 4 5 m

Project ID: **GBNR 1/307**		Prosjekt: Skuleholten B2				Revision History	
		BYGNINGSARKITEKTUR				RevID	ChID	Change Name	Date
		tegnet av: ISJ	kontrollert: TK	oppdrinnelses dato: 2026-09-14	utskrift dato:	prosjektnr.:	malestokk A3				
P I L K A S T U D I J A 306301255 Kaunas, Lietuva kestutis.stankaitis@gmail.com		tegningsnavn: Grunnplan M1:100				fase:			
						tegningsnummer: **B.A .02**	indeks:		

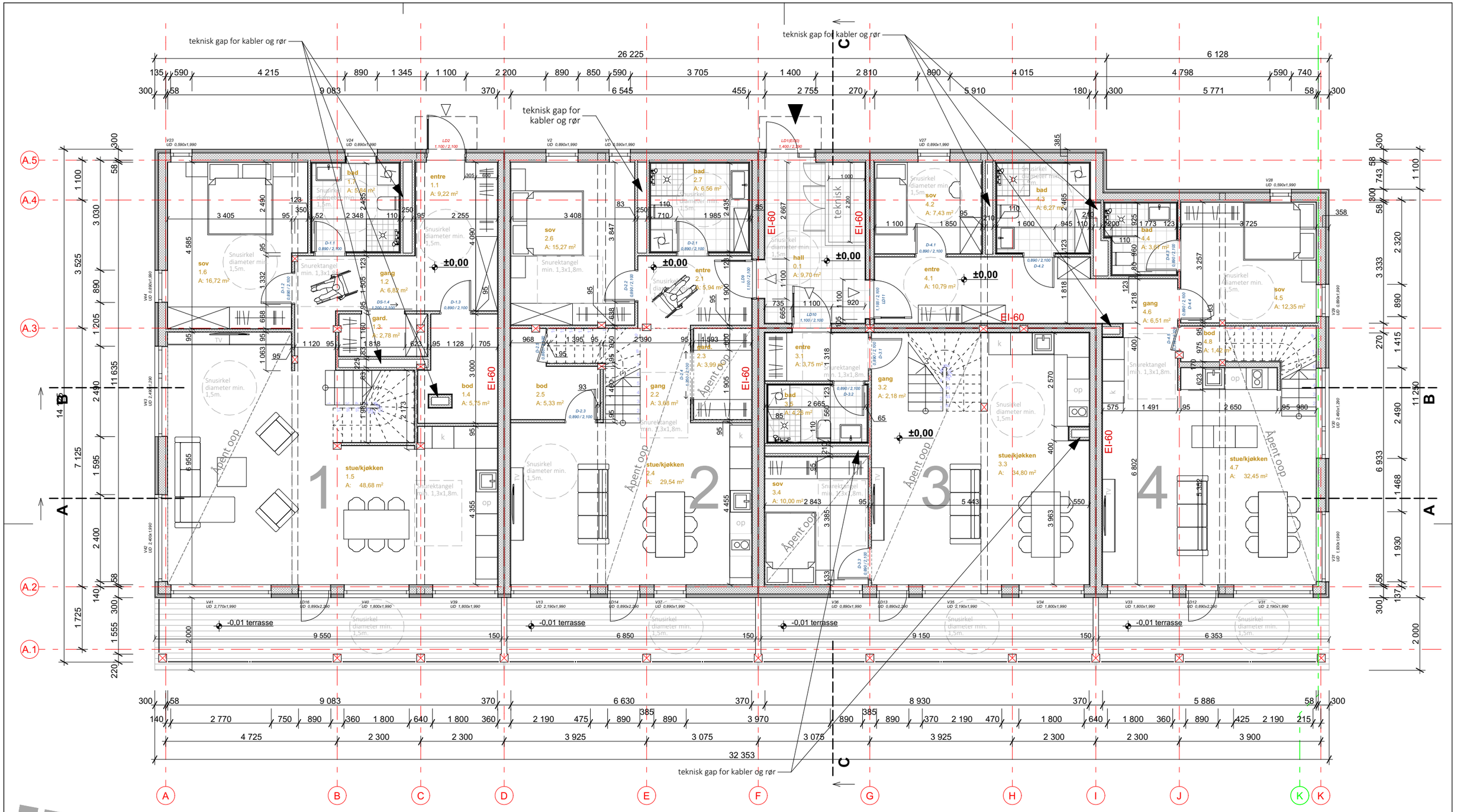

0. *1 ETASJE* *1:100*

1AP

entre	1.1	9,22
gang	1.2	6,82
gard.	1.3	2,78
bod	1.4	5,75
stue/kjøkken	1.5	48,68
sov	1.6	16,72
bad	1.7	5,84
gang	1.8	4,96
sov	1.9	12,41
sov	1.10	13,76
bad	1.11	4,34

2AP

entre	2.1	5,94
gang	2.2	3,68
gard.	2.3	3,99
stue/kjøkken	2.4	29,54
bod	2.5	5,33
sov	2.6	15,27
bad	2.7	6,56
gang	2.8	9,34
sov	2.9	12,35
sov	2.10	3,58
sov	2.11	14,23

3AP

entre	3.1	3,75
gang	3.2	2,18
stue/kjøkken	3.3	34,80
sov	3.4	10,00
bad	3.5	4,26
gang	3.6	3,89
sov	3.7	11,31
bad	3.8	3,51
sov	3.9	12,71

4AP

entre	4.1	10,79
sov	4.2	7,43
bad	4.3	6,27
bad	4.4	3,67
sov	4.5	12,35
gang	4.6	6,51
stue/kjøkken	4.7	32,45
bod	4.8	1,42
gang	4.9	3,47
stue	4.10	14,13
bad	4.11	3,85
sov	4.12	10,58

Notater:
Inngangsdør og dører i kommunikasjonsveier skal ha fri bredde på minimum 0,86 m.
Dører internt i boenheter skal ha fri bredde på minimum 0,76 m.
Dør beregnet for manuell åpning må ha fri sideplass på minimum 0,3 meter ved dørens låskant på begge sider av døren. Dette gjelder både sidehengslet dør og skyvedør.
Dører skal ha fri høyde på minimum 2,0 m.

LAIDA-A 2026.09.14

1:100 0 1 2 3 4 5 m

Project ID: **GBNR 1/307**	Prosjekt: Skuleholten B2					Revision History	
	BYGNINGSARKITEKTUR					RevID / ChID / Change Name / Date	
	tegnet av: ISJ	kontrollert: TK	oppdrivelses dato: 2026-09-14	utskrift dato:	prosjektnr.:	malestokk A3	
PILKA STUDIJA 30610255 Kaunas, Lithuania kestutis.stankaitis@gmail.com	tegningsnavn: 1 Etasje M1:100				fase:		
					tegningsnummer: **B.A .03**	indeks:	

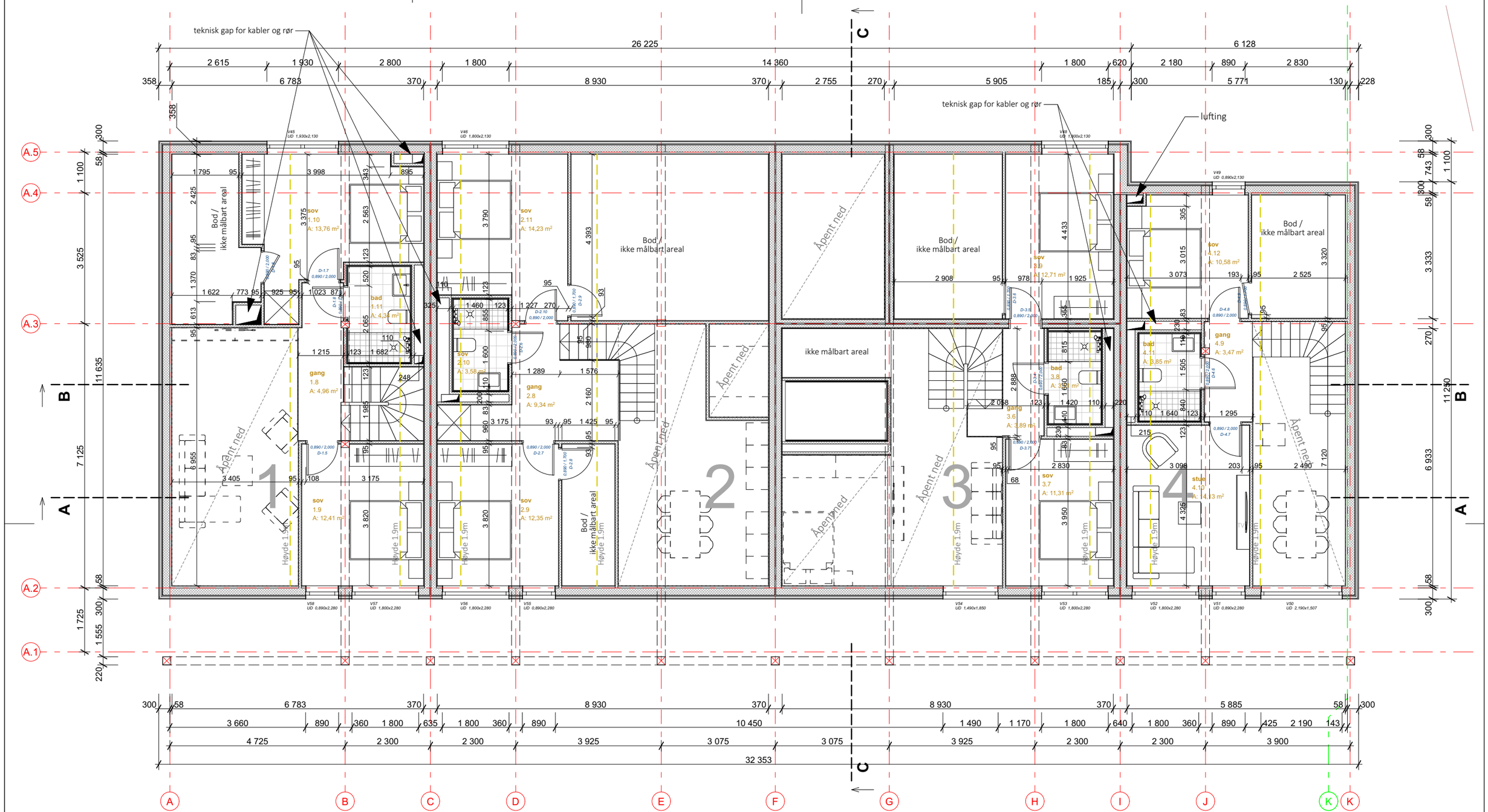

1. *2 ETASJE* *1:100*

1AP

entre	1.1	9,22
gang	1.2	6,82
gard.	1.3	2,78
bod	1.4	5,75
stue/kjøkken	1.5	48,68
sov	1.6	16,72
bad	1.7	5,84
gang	1.8	4,96
sov	1.9	12,41
sov	1.10	13,76
bad	1.11	4,34

2AP

entre	2.1	5,94
gang	2.2	3,68
gard.	2.3	3,99
stue/kjøkken	2.4	29,54
bod	2.5	5,33
sov	2.6	15,27
bad	2.7	6,56
gang	2.8	9,34
sov	2.9	12,35
sov	2.10	3,58
sov	2.11	14,23

3AP

entre	3.1	3,75
gang	3.2	2,18
stue/kjøkken	3.3	34,80
sov	3.4	10,00
bad	3.5	4,26
gang	3.6	3,89
sov	3.7	11,31
bad	3.8	3,51
sov	3.9	12,71

4AP

entre	4.1	10,79
sov	4.2	7,43
bad	4.3	6,27
bad	4.4	3,67
sov	4.5	12,35
gang	4.6	6,51
stue/kjøkken	4.7	32,45
bod	4.8	1,42
gang	4.9	3,47
stue	4.10	14,13
bad	4.11	3,85
sov	4.12	10,58

1:100 0 1 2 3 4 5 m

LAIDA-A 2026.09.14

Project ID: **GBNR 1/307**		Prosjekt: Skuleholten B2				Revision History
		BYGNINGSARKITEKTUR				RevID / ChID / Change Name / Date
		tegnet av: ISJ	kontrollert: TK	opprinnelses dato: 2026-09-14	utskrift dato:	prosjektnr.: / malestokk: A3
PILKA STUDIJA 306305255 Kaunas 44320 Lithuania kestutis.stankaitis@gmail.com		tegningsnavn: Hems M1:100			fase:	
					tegningsnummer: **B.A .04**	indeks:

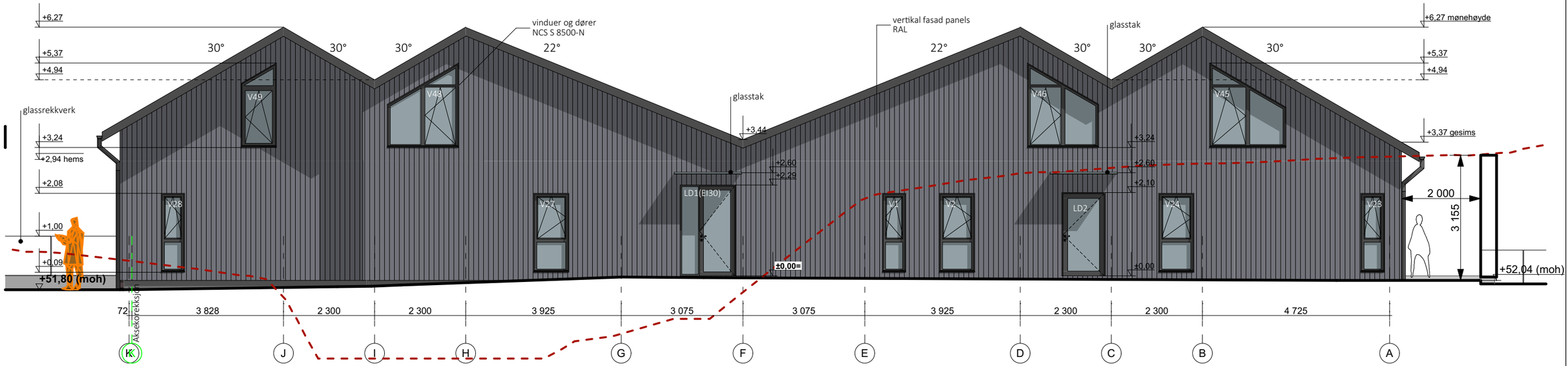

K-A *NORD FASADE* *1:100*



A.1-A.5 *ØST FASADE* *1:100*

LAIDA-A 2026.09.14

Project ID: **GBNR 1/307**	Prosjekt: Skuleholten B2						Revision History
	BYGNINGSARKITEKTUR						RevID / ChID / Change Name / Date
	tegnet av: ISJ	kontrollert: TK	opprinnelses dato: 2026-09-14	utskrift dato:	prosjektnr.:	malestokk A3	
PILKA STUDIJA 306301255 Kaunas 44320 Lithuania kestutis.stankatis@gmail.com	tegningsnavn: Nord/Øst fasader M1:100				fase:		
					tegningsnummer: **B.A .05**	indeks:	



A-K *SØR FASADE* *1:100*

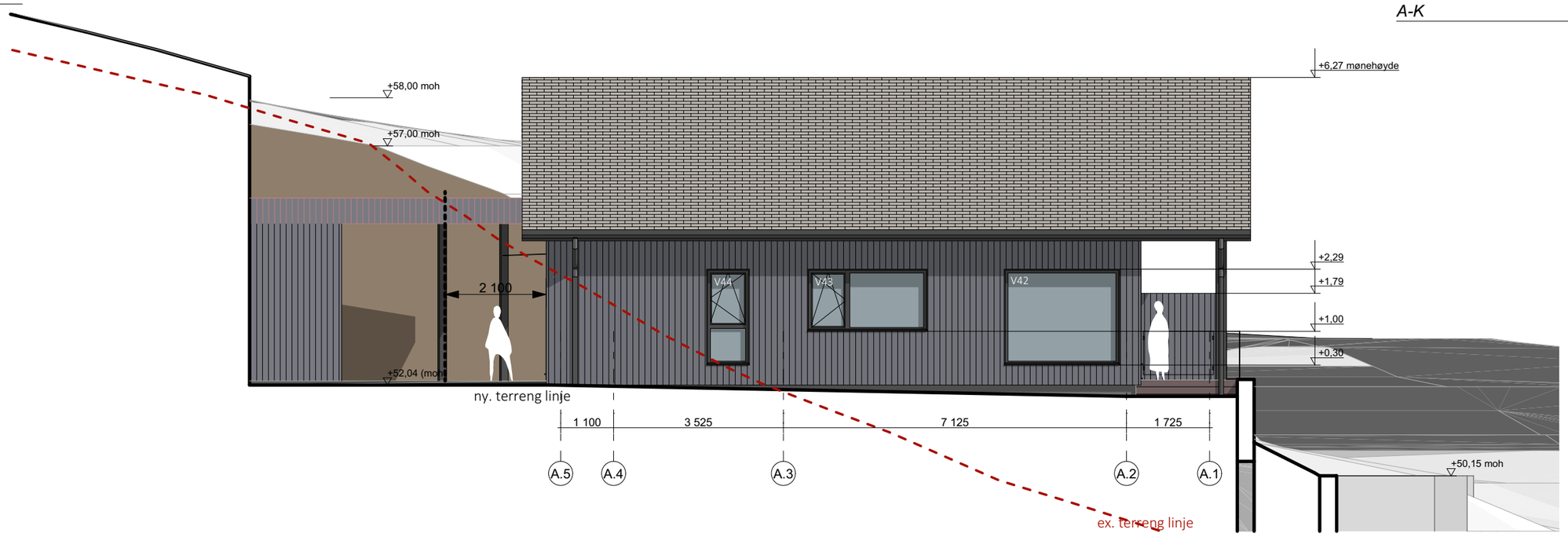

A.5-A.1 *VEST FASADE* *1:100*

1:100 0 1 2 3 4 5 m

Project ID: **GBNR 1/307**		Prosjekt: Skuleholten B2					Revision History
		BYGNINGSARKITEKTUR					RevID / ChID / Change Name / Date
		tegnet.av: ISJ	kontrollert: TK	opprinnelses dato: 2026-09-14	utskrift dato:	prosjektnr.:	malestokk: A3
		tegningsnavn: Sør/Vest fasader M1:100				fase:	
						tegningsnummer: **B.A .06**	indeks:

PILKA STUDIJA
306305255
Kaunas 44320
Lithuania
kestutis.stankaitis@gmail.com

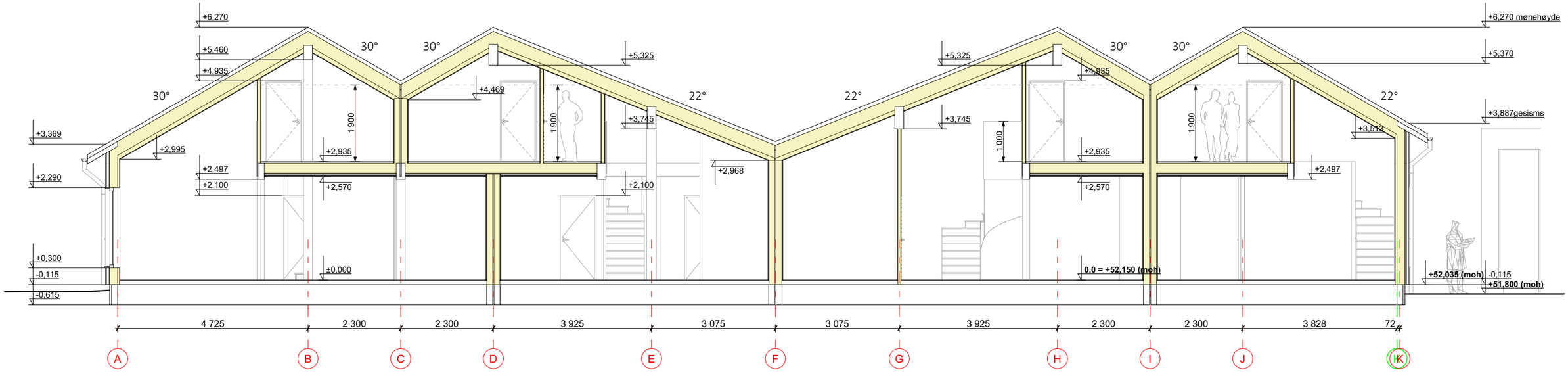

A-A *SNITT* *1:100*

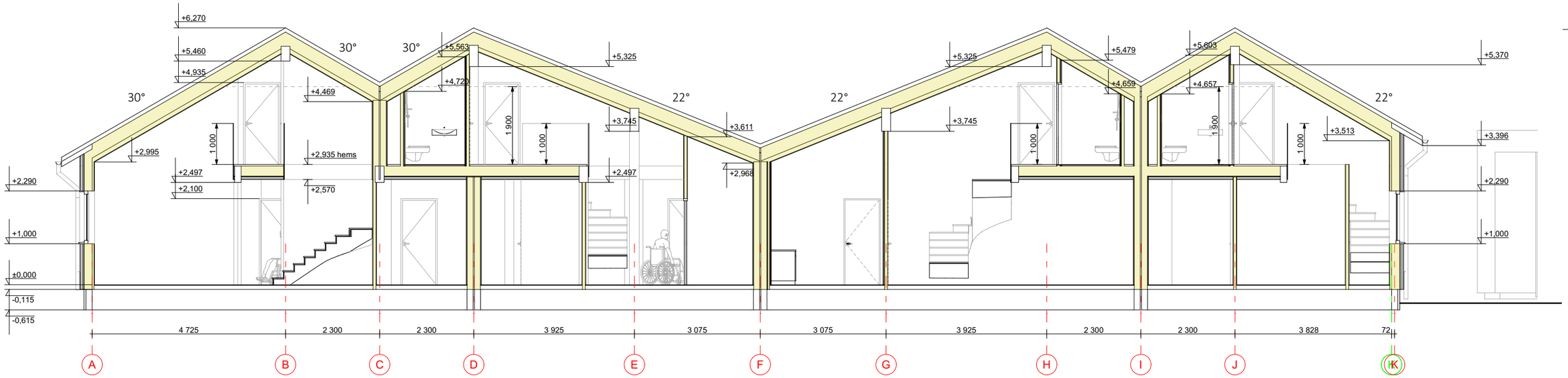

B-B *SNITT* *1:100*

1:100 0 1 2 3 4 5 m

LAIDA-A 2026.09.14

Project ID: **GBNR 1/307**	Prosjekt: Skuleholten B2	Revision History
	BYGNINGSARKITEKTUR	RevID | ChID | Change Name | Date
	tegnet av: ISJ; kontrollert: TK; opprinnelses dato: ~~2026-09-14~~; utskrift dato: ; prosjektnr.: ; malestokk: A3	
P I L K A S T U D I J A 306301255 Kaunas 44320 Lithuania kestutis.stankaitis@gmail.com	tegningsnavn: Snitt A-A; B-B; C-C M1:100	fase:
		tegningsnummer: **B.A .07**; indeks:

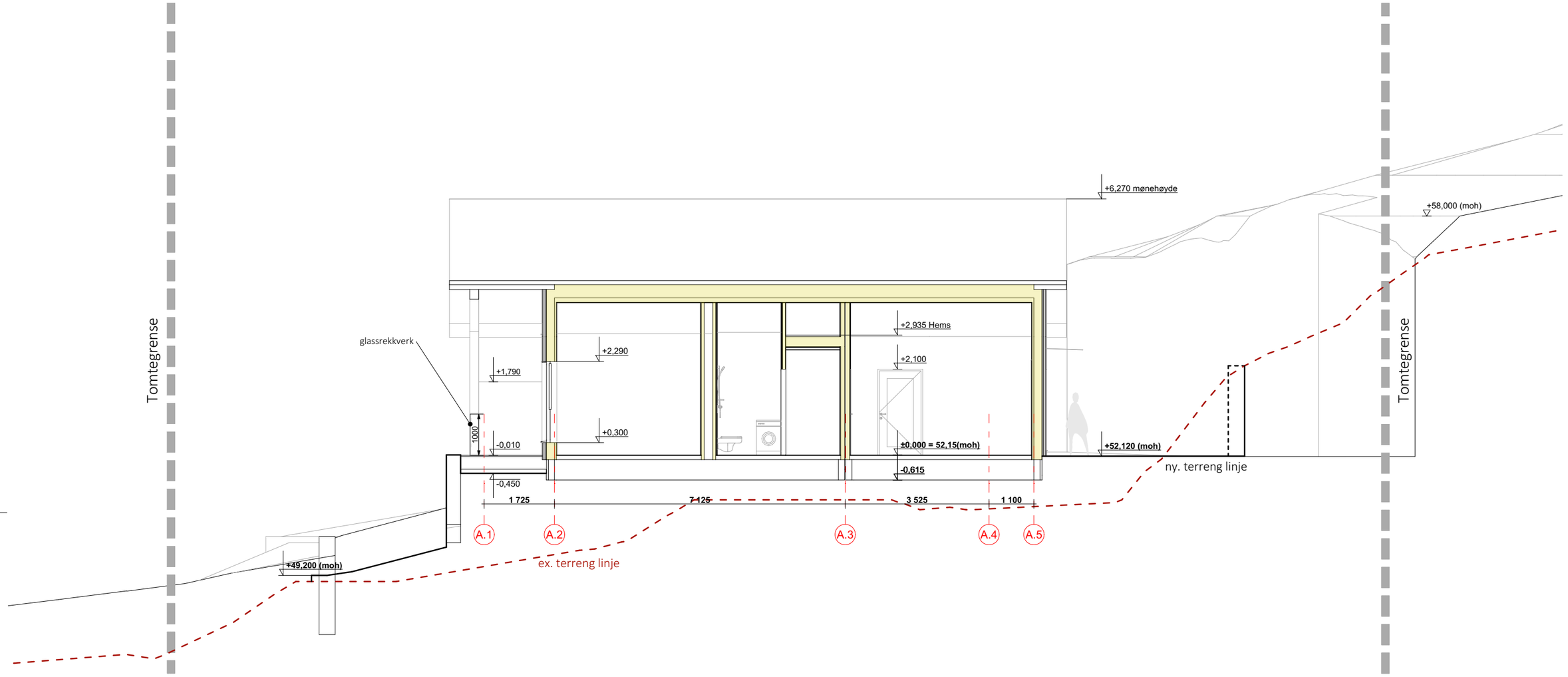

C-C *SNITT* *1:100*

1:100 0 1 2 3 4 5 m

LAIDA-A 2026.09.14

Project ID: **GBNR 1/307**		Prosjekt: Skuleholten B2						Revision History	
		BYGNINGSARKITEKTUR						RevID / ChID / Change Name / Date	
		tegnet av: ISJ	kontrollert: TK	opprinnelses dato: 2026-09-14	utskrift dato:	prosjektnr.:	malestokk A3		
P I L K A S T U D I J A 306305255 Kaunas 44320 Lithuania kestutis.stankaitis@gmail.com		tegningsnavn: Snitt C-C; M1:100				fase:			
						tegningsnummer: **B.A .08**	indeks:		

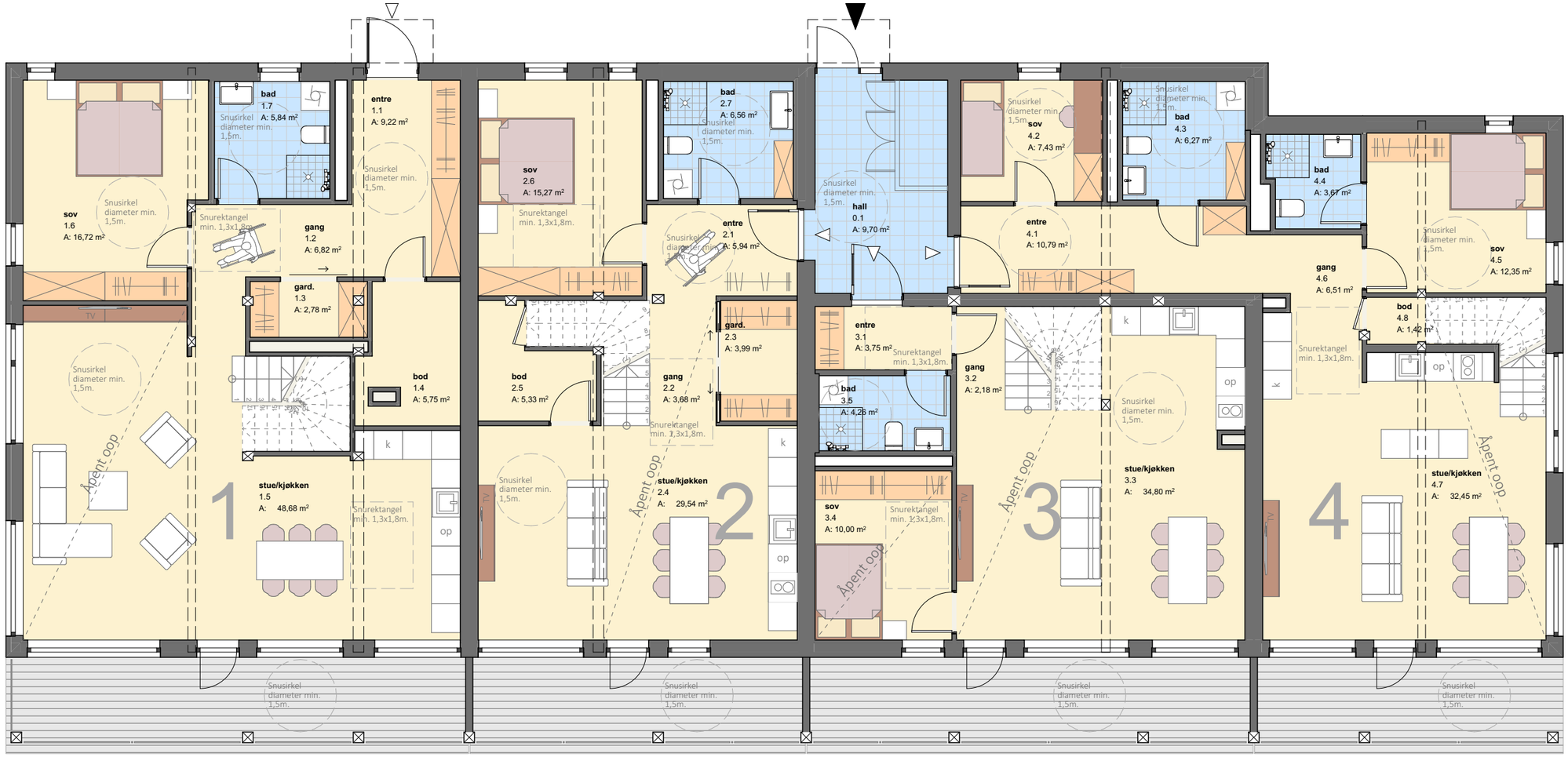

0. *1 ETASJE* *1:100*

1				
Etasje	BRA			Åpent
	BRA-i (internt bruksareal)	BRA-e (eksternt bruksareal)	BRA-b (inngalsset balkong)	
sportsbod		5		
1. etg.	104			19
Hems	42			
SUM	146	5		19
SUM BRA	151			

2				
Etasje	BRA			Åpent
	BRA-i (internt bruksareal)	BRA-e (eksternt bruksareal)	BRA-b (inngalsset balkong)	
sportsbod		5		
1. etg.	76			14
Hems	54			
SUM	130	5		14
SUM BRA	135			

3				
Etasje	BRA			Åpent
	BRA-i (internt bruksareal)	BRA-e (eksternt bruksareal)	BRA-b (inngalsset balkong)	
sportsbod		5		
1. etg.	61			18
Hems	43			
SUM	104	5		18
SUM BRA	109			

4				
Etasje	BRA			Åpent
	BRA-i (internt bruksareal)	BRA-e (eksternt bruksareal)	BRA-b (inngalsset balkong)	
sportsbod		5		
1. etg.	88			13
Hems	37			
SUM	125	5		13
SUM BRA	130			

1:100 0 1 2 3 4 5 m

LAIDA-A 2026.09.14

Project ID: **GBNR 1/307**	Prosjekt: Skuleholten B2	Revision History
	BYGNINGSARKITEKTUR	RevID / ChID / Change Name / Date
	tegnet av: ISJ · kontrollert: TK · opprinnelses dato: 2026-09-14 · utskrift dato: · prosjektnr.: · malestokk: A3	
P I L K A S T U D I J A 306301255 Kaunas 44320 Lithuania kestutis.stankaitis@gmail.com	tegningsnavn: 1 Etasje (til salgs) M1:100 · fase:	
	tegningsnummer: **B.A .09** · indeks:	

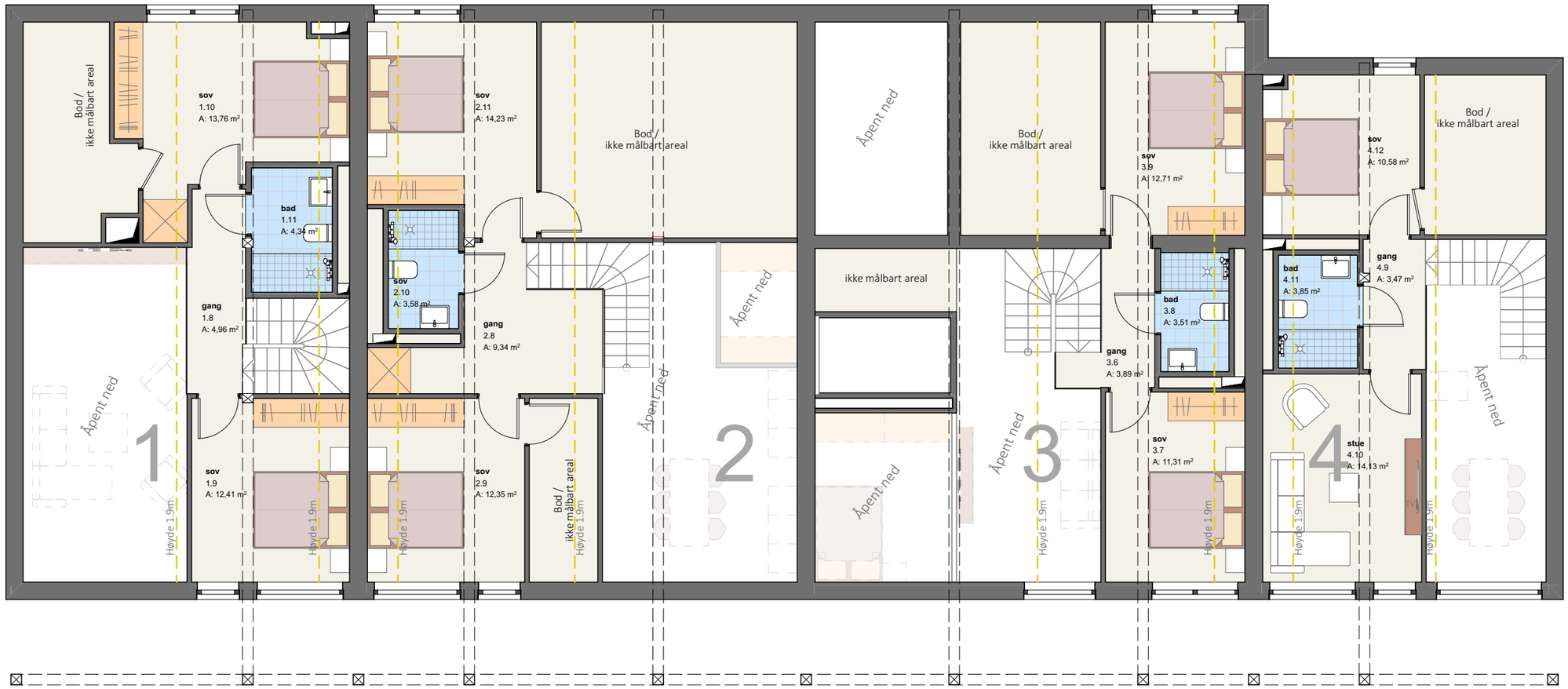

1. HEMS 1:100

1				
Etasje	BRA			Åpent
	BRA-i (internt bruksareal)	BRA-e (eksternt bruksareal)	BRA-b (inngalsset balkong)	
sportsbod		5		
1. etg.	104			19
Hems	42			
SUM	146	5		19
SUM BRA	151			

2				
Etasje	BRA			Åpent
	BRA-i (internt bruksareal)	BRA-e (eksternt bruksareal)	BRA-b (inngalsset balkong)	
sportsbod		5		
1. etg.	76			14
Hems	54			
SUM	130	5		14
SUM BRA	135			

3				
Etasje	BRA			Åpent
	BRA-i (internt bruksareal)	BRA-e (eksternt bruksareal)	BRA-b (inngalsset balkong)	
sportsbod		5		
1. etg.	61			18
Hems	43			
SUM	104	5		18
SUM BRA	109			

4				
Etasje	BRA			Åpent
	BRA-i (internt bruksareal)	BRA-e (eksternt bruksareal)	BRA-b (inngalsset balkong)	
sportsbod		5		
1. etg.	88			13
Hems	37			
SUM	125	5		13
SUM BRA	130			

1:100 0 1 2 3 4 5 m

LAIDA-A 2026.09.14

Project ID: **GBNR 1/307**	Prosjekt: Skuleholten B2	Revision History
	BYGNINGSARKITEKTUR	

RevID	ChID	Change Name	Date

tegnet av:	kontrollert:	opprinnelses dato:	utskrift dato:	prosjektnr.:	malestokk
ISJ	TK	2026-09-14			A3

tegningsnavn: Hems (til salgs) M1:100

fase:

tegningsnummer: **B.A .10**

indeks:

P I L K A S T U D I J A
306301255
Kaunas 44320
Lithuania
kestutis.stankaitis@gmail.com