

Losråket 162

7345 DRIVDALEN

Tilstandsrapport

Eierskifte

Boligtype: Fritidsbolig

BRA: 141 m²

BRA-i: 141 m²

Samlet vurdering

TG-0



TG-1



TG-2



TG-3



TG-IU



1. Tilstandsgradene

TG-0

Tilstandsgrad 0: Ingen avvik

Bygningsdelen skal være tilnærmet ny, ikke vise tegn på slitasje og det skal være lagt frem dokumentasjon på faglig god utførelse. Det er ingen merknader til delen.

TG-1

Tilstandsgrad 1: Mindre eller moderate avvik

Bygningsdelen skal bare ha normal slitasje, og strakstiltak skal ikke anses som nødvendig. Graden kan også brukes når delen er ny, men der dokumentasjon på faglig god utførelse mangler.

TG-2

Tilstandsgrad 2: Bygningsdelen har vesentlige avvik

Bygningsdelen skal enten ha feil utførelse, en skade eller symptomer på skade, sterk slitasje eller nedsatt funksjon. Graden gis når bygningsdelen trenger vedlikehold eller tiltak i nær fremtid. Graden skal også brukes når delen er gammel og det er grunn til å varsle om faren for skader på grunn av alderen, eller når det er grunn til å overvåke delen spesielt på grunn av fare for større skader eller følgeskader

TG-3

Tilstandsgrad 3: Store eller alvorlige avvik

Bygningsdelen har kraftige symptomer på forhold som man må regne med trenger utbedring straks eller innen kort tid. Graden skal også brukes ved påvist funksjonssvikt eller sammenbrudd

TG-IU

Tilstandsgrad ikke undersøkt (TGIU) skal kun brukes unntaksvis. Eksempler kan være snødekket tak eller krypkjeller uten inspeksjonsmulighet på undersøkelsestidspunktet; eller bygningsdelen eller arealet eller rommet er ikke tilgjengelig for inspeksjon på tidspunktet for analysen. Dersom TGIU omfatter særlig fuktutsatte konstruksjoner, skal dette angis særlig.

2. Om rapporten

Om rapporten

Rapporten følger kravene i ny forskrift til avhendingsloven (tryggere bolighandel) fastsatt av Kommunal- og moderniseringsdepartementet 21.06.2021. I tillegg beskriver rapporten følgende kontrollpunkter utover minimumskravet i forskriften; støttemurer, tilleggsbygninger (garasje mm), etasjeskillere, renner / nedløp, toalettrom, ildsted / piper og trapper. Formålet med rapporten er å kartlegge boligens tekniske tilstand med tanke på behov for tiltak, samt å vise resultatene av en utført tilstandsanalyse for å bidra til økt trygghet og redusert konfliktnivå ved eierskifte.

Rapporten erstatter ikke selgers opplysningsplikt eller kjøpers undersøkelsesplikt ved eierskifte. Tilstandsrapporten gir en beskrivelse og vurdering av byggverk og bygningsdeler som bygnings sakkyndig har observert, og som har betydning ved eierskifte. Tilbakeholdt eller uriktig informasjon som har betydning for vurderingen, er ikke bygnings sakkyndig sitt ansvar. Rapporten gir normalt ingen vurdering av boligens tilbehør, som hvitevarer, brunevarer og annet inventar. Dette gjelder også om tilbehøret er integrert.

Struktur og referansenivå

Rapportens struktur, metode og begrepsbruk følger i hovedsak Norsk Standard NS 3600

Normalt vil referansenivået være byggeskikken og tilstanden ved byggeåret for boligen eller bygningsdelen. Rapporten beskriver avvik, altså en tilstand som er dårligere enn referansenivået. Rapporten framhever normalt ikke positive sider ved boligen ut over det som kommer frem av tilstandsgraden på rom og bygningsdeler.

Ved tilstandsgrad 0 og 1 gis det normalt ingen begrunnelse for valg av tilstandsgrad, fordi bygningen eller bygningsdelen da bare har normal slitasje.

Hvis et rom eller en bygningsdel gis tilstandsgrad 2 eller 3 skal den bygnings sakkyndige redegjøre for årsaken til og konsekvensen av dette. Den bygnings sakkyndige skal også gi et sjablongmessig anslag på hva det vil koste å utbedre rom eller bygningsdeler som gis tilstandsgrad 3.

I tillegg kan det gis TG3 iht. NS3600 på enkelte bygningsdeler slik som etasjeskillere og terrengforhold uten at det nødvendigvis krever umiddelbare tiltak.

Takstrappen

Kunden/rekvirenten skal lese gjennom dokumentet før bruk og gi tilbakemelding til den bygnings sakkyndige hvis det finnes feil/mangler som bør rettes opp. Rapporten kan ikke være eldre enn 1 år på det tidspunkt kjøperen binder seg til å kjøpe boligen. Ved utgått rapport bør bygnings sakkyndig kontaktes for ny befaring og oppdatering.

Supertakst AS samarbeider med Vendu AS, som utvikler tjenester som bidrar til en trygg bolighandel og et bærekraftig bolighold. For å kunne gjøre dette benyttes det tilstands - og eiendomsinformasjon fra rapporten. Les mer om tjenestene og få tilgang til å avstå fra bruk av dine data ved å gå til denne nettsiden: <https://samtykke.vendu.no/31591>

Dokumentasjon på håndverkertjenester

Dersom det har vært utført reparasjoner, vedlikehold, installasjoner, ombygging eller lignende i boligen de siste fem årene, og arbeidet er utført av kvalifiserte håndverkere, skal den bygnings sakkyndige be eieren dokumentere bruken av kvalifiserte håndverkere. Som dokumentasjon regnes blant annet skriftlig bekreftelse fra den eller de håndverkerne som ble brukt.

Hvordan undersøkelsene skal skje

Med mindre det fremgår at et rom eller en bygningsdel skal undersøkes med målinger, at det skal bores hull, at det skal stikkes i treverk eller annet, skal den bygnings sakkyndige basere sine undersøkelser på det som er synlig. Den bygnings sakkyndige skal flytte på tepper, møbler og annet inventar når det er nødvendig for å komme til det rommet eller den bygningsdelen som skal undersøkes. Dette gjelder likevel ikke for særlig tunge møbler og inventar, når disse ikke skjuler vesentlige installasjoner eller innretninger, og det heller ikke er andre grunner til å mistenke at flytting vil kunne avdekke vesentlige forhold.

3. Rapportsammendrag

Alle bygningsdeler angitt med tilstandsgrad TG2, TG3 eller TGIU (ikke undersøkt) er angitt i rapportsammendraget. Ytterligere opplysninger er gitt i hovedrapporten.

Bygningsdeler med TG3

Balkong, terrasse, platting

Oppsummering

Høydeforskjeller over 50cm skal sikres med rekkverk. Terrasse til fritidsboligen og terrasse med trapp til fjøs mangler rekkverk.

TG-3 er satt pga. manglende sikring/ rekkverk i utvendig trapp til fjøs og terrasser iht. dagens forskriftskrav.

Anbefalte tiltak

Tiltak for å bedre personsikkerhet må påregnes/ anbefales. Kostnadsoverslaget er kun et grovt anslag og gjelder for etablering av rekkverk. For å få korrekt pris må dette hentes inn hos utførende entreprenør.

Utbedringskostnader: 10 000 - 50 000

Etasjeskille og gulv på grunn

Oppsummering

Etasjeskille har store skjevheter. Med bruk av nivelleringslasere ble det registrert totalt avvik over 30mm, og lokalt avvik over 20mm innenfor 2 meter. Maksimal skjevhet ble målt til ca. 7,5cm. Det bemerkes stedvis knirk i gulv.

TG-3 er satt pga. totalt avvik over 30mm og lokalt avvik over 20mm iht. standardens krav til måleavvik.

Anbefalte tiltak

For å avdekke årsak til påviste skjevheter må det foretas ytterligere undersøkelser av konstruksjonen og evt. tiltak vurderes deretter.

Kostnadsoverslaget er kun et grovt anslag og gjelder for ytterligere undersøkelser. Om oppretting av skjevheter skal utføres må det innhentes kompetanse for mulige løsninger og egne kostnadsoverslag utarbeides deretter.

Utbedringskostnader: Under 10 000

Trapp

Oppsummering

Høydeforskjeller over 50cm skal sikres med rekkverk. Rekkverk er lavere enn dagens krav på 90cm, åpninger i trinn er større enn 10cm, det mangler håndløper langs vegg det mangler rekkverk på deler av trappene.

TG-3 er satt pga. manglende rekkverk på deler av trappene iht. dagens forskriftskrav.

Anbefalte tiltak

Tiltak for å bedre personsikkerhet må påregnes/ anbefales. Kostnadsoverslaget er kun et grovt anslag og gjelder for etablering av rekkverk der dette mangler. For å få korrekt pris må dette hentes inn hos utførende entreprenør.

Utbedringskostnader: 10 000 - 50 000

Bygningsdeler med TG2

Drenering

Oppsummering

Ved utvendig inspeksjon ble det registrert synlig grunnmursplast på deler av bygningen. Det er ikke etablert takrenner på alle takflater, noe som gir økt risiko for fuktbelastning mot grunnmur. Deler av terrenget er justert med fall fra boligen.

Ved innvendig inspeksjon i kjeller ble det registrert fukt i overflater. Dette er et symptom på fuktgjennomgang som normalt skyldes redusert funksjon i drenering og/ eller kapillært opptrekk av fuktighet fra grunnmasser under boligen.

TG-2 er satt pga. registrerte forhold.

For videre omtale, se pkt. Rom under terreng.

Anbefalte tiltak

Det anbefales å etablere takrenner og lede overflatevann vekk fra bygningen.

Rom under terreng

Oppsummering

Det er etablert en grovkjeller under deler av boligen. Deler som ikke er oppført med støpt plate på mark har krypkjeller/ blindrom uten adkomst.

Som nevnt i pkt. Drenering ble det ved innvendig inspeksjon registrert fuktige overflater i kjellere, noe som er et symptom på fuktgjennomgang som normalt skyldes redusert funksjon i drenering og/ eller kapillært opptrekk av fuktighet fra grunnmasser under boligen.

Kjelleren egner seg godt som grovkjeller slik den fremsto på befaringsdagen og det ble ikke registrert synlige tegn til skader.

TG-2 er satt pga. fuktige overflater i kjeller.

Anbefalte tiltak

Jevnlig kontroll og ettersyn og evt. tiltak bør vurderes med tanke på en negativ utvikling.

Vinduer og dører

Oppsummering

Punkterte glass kan være vanskelig å påvise. Punktering er et aldringsfenomen og vil derfor være påregnelig i tiden som kommer.

Vinduer fra 1995 har malingsavlass/ værslitte overflater.

TG-2 er satt pga. vær/ aldringsslitasje/ oppnådd alder.

Anbefalte tiltak

Ekstra vedlikehold/ enkelte utskiftninger er påregnelig i tiden som kommer.

Renner og nedløp

Oppsummering

Deler av boligen har ikke renner og nedløp, noe som gir økt fuktbelastning mot boligen/ grunnmur.

TG-2 er satt pga. manglende renner og nedløp på deler av boligen.

Anbefalte tiltak

Det anbefales å etablere renner og nedløp der dette mangler, for å unngå unødvendig fuktbelastning mot bygningen.

Taktekking

Oppsummering

Det ble utført en visuell besiktigelse fra bakkenivå. Det ble registrert noe malingsavlass på beslag ved vindskibord.

Over halvparten av forventet brukstid har passert, noe som gir økt risiko for skader/ lekkasjer i tiden som kommer.

TG-2 er satt pga. alder/ over halvparten av forventet brukstid.

Anbefalte tiltak

Jevnlig kontroll og ettersyn anbefales. Overflatebehandling av beslag med malingsavflass anbefales.

Utstyr på tak

Oppsummering

Det er ikke etablert snøfangere på taket.
TG-2 er satt pga. manglende snøfangere iht. krav.

Anbefalte tiltak

Det anbefales å etablere snøfangere iht. krav.

Avløpsrør

Oppsummering

Lufting av kloakk er ikke påvist, det ble foretatt enkel funksjonstest ved tapping og avrenning fungerte. Over halvparten av forventet brukstid har passert, noe som gir økt risiko for skader/ lekkasjer i tiden som kommer. Avløpsrør fra boligen og ut til septik, samt septiktank ligger under bakken og er ikke synlig for kontroll/ vurdert.
TG-2 er satt pga. alder/ over halvparten av forventet brukstid.

Anbefalte tiltak

Jevnlig kontroll og ettersyn pga. alder anbefales. Det anbefales å undersøke hvordan lufting av kloakk er ivaretatt og evt. tiltak vurderes deretter.

Vannledninger

Oppsummering

Over halvparten av forventet brukstid har passert, noe som gir økt risiko for skader/ lekkasjer i tiden som kommer. Fritidsboligen er ikke tilknyttet offentlig vann/ kloakk og det opplyses i tidligere tilstandsrapport at det ble boret etter grunnvann i 2017. Vannledninger fra boligen og ut ligger under bakken og er ikke synlig for kontroll/ vurdert. Pumpe/ trykktank som er plassert på bad er ikke vurdert av undertegnede. Stoppekran er plassert på bad og fungerte ved enkel funksjonstest.
TG-2 er satt pga. alder/ over halvparten av forventet brukstid.

Anbefalte tiltak

Jevnlig kontroll og ettersyn pga. alder anbefales.

Øvrig: Bad

Oppsummering

Rommet tilfredsstillende ikke dagens krav til våtrom, blant annet på grunn av valgt materiale på vegger med trepanel på vegger. Det forutsettes fortsatt bruk av dusjkabinett og fritt vann på gulv/ vegger må unngås. Det er ikke tilfredsstillende fall til sluk og gulvet har stedvis feil fall/ motfall. Ved enkel nivellering ble det registrert ca. 10mm fra topp flis ved dør til topp slukrist. Løsning på tettesjikt/ oppkant ved dør er ukjent/ ikke dokumentert. Det er etablert plastsluk og rommet har kun naturlig ventilering. Over halvparten av forventet brukstid har passert, noe som gir økt risiko for skader/ lekkasjer i tiden som kommer.
Baderomsinnredning har svellinger/ malingsavflass, deler med svellinger/ malingsavflass anbefales utbedret/ skiftet.

Hulltaking ble ikke foretatt da det er vurdert som unødvendig da det er etablert panel i våtsonen. Det ble foretatt fuktmåling i panel ved dusj uten å påvise fukt/ unormale forhold.
TG-2 er satt pga. at rommet ikke tilfredsstillende dagens krav til våtrom og alder.

Anbefalte tiltak

Dusjkabinett må fortsatt benyttes og fritt vann på overflater bør unngås. Det er ikke vurdert behov for strakstiltak, men for å tilfredsstillende dagens krav til våtrom må rommet oppgraderes.

Krypkjeller

Oppsummering

Det er etablert kryprom/ blindkjeller under deler av boligen uten adkomst. Det gjøres oppmerksom på at slike konstruksjoner er å betrakte som risikokonstruksjoner/ særlig fuktutsatte konstruksjoner hvor det er relativt små marginer før skader oppstår.

TGiU er satt pga. manglende adkomst/ kontroll.

Anbefalte tiltak

Det anbefales å etablere adkomst og foreta ytterligere undersøkelser av konstruksjonen for å avdekke faktisk tilstand til bygningsdelen.

Lovlighet

Dagens bruk av boligen er ikke i samsvar med byggegodkjente tegninger

Kommunepakken fremstår som manglefull da det kun foreligger tegninger i forbindelse med tilbygging datert 30.08.1995. Disse tegningene har ikke rombenevnelser. Rombenevnelser er derfor iht. dagens bruk, uten hensyn til byggeforskriftens krav.

Det er ikke fremlagt ferdigattest / midlertidig brukstillatelse

Det foreligger ikke midlertidig brukstillatelse/ ferdigattest for fritidsboligen. Det foreligger ferdigmelding datert 25.01.2009 uten beskrivelse, denne tolkes å gjelde for annekset.

Det er avvik på krav til rømning, dagslysforhold eller takhøyde under 2 meter

Takhøyder på kjøkken måles til ca. 2 meter.

4. Informasjon om oppdraget

Befaringsdato
19.5.2025

Rapportdato
27.5.2025

Hjemmelshavere

Navn: Tor Christian Klausen
Navn: Åse Mari Sund Klausen

Tilstede ved inspeksjon: Nei
Tilstede ved inspeksjon: Nei

Er selgers egenerklæring fremlagt og gjennomgått av bygnings sakkyndig? Nei

Informasjon om bygnings sakkyndig

Navn: Kjartan Korshavn Telefon: 416 05 438
Firma: Takst-Forum Trøndelag AS Epost: kk@tft.no
Adresse: Vestre Rosten 69, 7072 Heimdal



Egne premisser:

Det skal settes et anslag på utbedringskostnader for alle TG 3 i rapporten.

Utbedringskostnadene er et forsiktig anslag basert på bygningsdelen standard og kvalitet med utgangspunkt i registrert avvik og angitte tiltak i rapporten. Anslaget er gitt på generelt grunnlag og må ikke forveksles med et pristilbud fra en håndverker. Det kan foreligge avvik og tiltak som ikke kommer frem av rapporten. Endelig kostnad avhenger blant annet av valg av standard, og markedspris på materialer og tjenesteyter.

Alle bygningsdeler er under vedvarende aldring og forventet levealder er basert på gjennomsnittlig levealder for den enkelte bygningsdel. I mange tilfeller kan levetid i praksis være både kortere og lengre. Tilstandsgrad 2 er i enkelte tilfeller benyttet på forhold og bygningsdeler som ikke har synlig svekkelse, men der normal levetid er marginal eller har usikker restlevetid.

Det er ikke foretatt en fullstendig tilstandsvurdering av tilleggsbygninger.

Informasjon om boligen

Adresse: Losråket 162, 7345 Drivdalen

Kommunenr: 5021 Gårdsnr: 47 Bruksnr: 97 Festenr:

Seksjonsnr: Andelsnr: Leilighetsnr:

Byggeår: - Tilbygd/ påbygd i ca. 1997 iht. dokumenter i byggesak - Ukjent byggeår på opprinnelig del

Boligtype: Fritidsbolig

Generell beskrivelse av boligen:

Fritidsbolig oppført i to etasjer over delvis kjeller og krypkjeller/ blindrom. Grunnmur i en kombinasjon av blant annet støpt betong, sparesteinsmur, støpt plate på mark og antatt lettklinkerblokker. Veggkonstruksjon er oppført i tre, utvendig kledd med stående panel og liggende panel. Taket er et saltak og er tekket med metallplater. Etasjeskille er et trebjelkelag. Vinduer med 2-lags isolerglass og koblet glass.

5. Arealinformasjon

Arealmålingen er basert på Norsk standard 3940:2023 Areal- og volum-beregninger av bygninger. Arealet gjelder for tidspunktet da boligen ble målt. Rommene kan være måleverdige selv om bruken er i strid med byggt teknisk forskrift

Arealet beskriver boligens bruksareal i tre definerte kategorier:

Internt bruksareal	BRA-i	Bruksareal innenfor boenhetens omsluttende vegger. Bruksenheten kan bestå av flere boenheter.
Eksternt bruksareal	BRA-e	Bruksareal av rom som tilhører boenheten med adkomst via fellesarealer eller utvendig adkomst. Veggareal mellom BRA-i og BRA-e legges til BRA-e hvis dette ligger vegg i vegg.
Innglasset balkong	BRA-b	Innglassede balkong tilknyttet boenheten. Veggareal mellom innglasset balkong og annet bruksareal tillegges areal innglasset balkong.

Terrasse- og balkongareal (TBA) dekker areal som åpne balkonger, altaner og verandaer. Dette arealet vil ikke bli inkludert i boligens bruksareal.

Ikke måleverdige arealer som skyldes skråtak eller lav himlingshøyde (ALH) kan opplyses som tilleggsinformasjon. Slike arealer skal ikke oppføres alene, men skal alltid opplyses sammen med korrekt målt BRA. BRA og ALH kan summeres, og utgjør boligens gulvareal (GUA).

For mer informasjon se her: <https://eiendomnorge.no/nyheter/viktig-informasjon-om-arealmaling-article2588-919.html>

Tabellen som viser fordelingen av P-ROM og S-ROM er basert på den tidligere arealstandard (NS 3940:2012) og inneholder ulike definisjoner for måling i forhold til den nåværende standarden (NS 3940:2023). Eksempel skal ikke boder via fellesareal være med som S-ROM, men i ny standard er dette med som BRA-e og summert i bruksarealet (BRA). Oversikten over P-ROM og S-ROM er kun ment som informasjon og for sammenligning, og skal ikke brukes i markedsføring av boliger. Tallene er omtrentlige og kan avvike fra faktiske målinger; de er ikke juridisk bindende. Rombenevnelser er vurdert med tanke på dagens bruksområder og tar ikke hensyn til kravene i byggeforskriftene.

Oppsummering av BRA alle bygg

Bygg	BRA	BRA-i (internt bruksareal)	BRA-e (eksternt bruksareal)	BRA-b (Innglasset balkong)	TBA (terrasse- og balkongareal)
Hovedbygg	141	141	0	0	7
Anneks	40	40	0	0	0
Fjøs	192	0	192	0	21
Totalt m²	373	181	192	0	28

Bygning: Hovedbygg

Hovedareal

Etasje	BRA	BRA-i (internt bruksareal)	BRA-e (eksternt bruksareal)	BRA-b (Innglasset balkong)	TBA (terrasse- og balkongareal)
1. etasje	97	97	0	0	7
2. etasje	44	44	0	0	0
Kjeller	0	0	0	0	0
Totalt m²	141	141	0	0	7

Gulvareal

Etasje	GUA (gulvareal)	BRA (målbart areal)	ALH (arealer med lav himlingshøyde)
2. etasje	62	44	18
Kjeller	11	0	11
Totalt m²	73	44	29

Fordeling mellom P-ROM og S-ROM

Etasje	BRA	P-ROM	S-ROM	Beskrivelse P-Rom	Beskrivelse S-Rom
1. etasje	97	91	6	Entré, stue/ spisestue, kjøkken, stue og bad.	Bod/ garderobe
2. etasje	44	44	0	Gang/ trapp og 3 soverom.	
Totalt m²	141	135	6		

Bygning: Anneks

Hovedareal

Etasje	BRA	BRA-i (internt bruksareal)	BRA-e (eksternt bruksareal)	BRA-b (Innglasset balkong)	TBA (terrasse- og balkongareal)
1. etasje	40	40	0	0	0
Totalt m²	40	40	0	0	0

Fordeling mellom P-ROM og S-ROM

Etasje	BRA	P-ROM	S-ROM	Beskrivelse P-Rom	Beskrivelse S-Rom
1. etasje	40	40	0	Entré, soverom bad og stue/ kjøkken.	
Totalt m²	40	40	0		

Bygning: Fjøs

Hovedareal

Etasje	BRA	BRA-i (internt bruksareal)	BRA-e (eksternt bruksareal)	BRA-b (Innglasset balkong)	TBA (terrasse- og balkongareal)
1. etasje	114	0	114	0	21
2. etasje	78	0	78	0	0
Totalt m²	192	0	192	0	21

Kommentar til arealberegning

Kjeller og deler av arealet i 2. etg er ikke målbart pga lav takhøyde. Ikke målbart areal er opplyst som ALH (areal med lav himlingshøyde) summert med eventuelt målbart bruksareal som gir GUA (Gulvareal).

6. Hovedrapport

6.1 Drenering

Type grunnmur?	Grunnmur/ringmur, Støpt plate på mark
Er det gjennomført arbeider etter opprinnelig byggeår?	Ja
Det opplyses i tidligere tilstandsrapport at dreneringen ble oppgradert i perioden 1995 - 1997.	
Er drenering rundt hele bygningen oppgradert?	Ukjent
Er det manglende fuktsikring i form av grunnmursplast på grunnmur, eller er det ut fra alder grunn til å anta at dette mangler?	Ja
Har drenering nådd en alder som gir økt risiko for skader eller følgeskader?	Ja
Er det ved innvendig inspeksjon registrert symptom på nedsatt funksjon eller funksjonssvikt?	Ja
Er bygningen utsatt for tilsig av overflatevann (terrengfall inn mot boligen)?	Nei
Er kontrollert bortledning av vann fra taknedløp ved grunnmur mangelfull?	Ja

Oppsummering av drenering

TG-2

Ved utvendig inspeksjon ble det registrert synlig grunnmursplast på deler av bygningen. Det er ikke etablert takrenner på alle takflater, noe som gir økt risiko for fuktbelastning mot grunnmur. Deler av terrenget er justert med fall fra boligen.

Ved innvendig inspeksjon i kjeller ble det registrert fukt i overflater. Dette er et symptom på fuktgjennomgang som normalt skyldes redusert funksjon i drenering og/ eller kapillært opptrekk av fuktighet fra grunnmasser under boligen.

TG-2 er satt pga. registrerte forhold.

For videre omtale, se pkt. Rom under terreng.

Anbefalte tiltak / ytterligere undersøkelser anbefales

Det anbefales å etablere takrenner og lede overflatevann vekk fra bygningen.

6.2 Grunnmur og fundament

Type Fundament/Grunnmur	Plate på mark, Grunnmur m/kjeller, Ringmur
Type byggegrunn	Ukjent byggegrunn
Type grunnmur i kjeller	Betong, Lettklinker (lecastein eller lign), Betong med sparestein
Grunnmurer med varierende utførelse. Innslag av andre materialer kan forekomme, vanskelig å avdekke pga. pussede overflater og begrenset kontroll.	
Er det påvist sprekker/riss eller skader?	Ja

Oppsummering av grunnmur og fundament**TG-1**

Det gjøres oppmerksom på at kontrollen ble begrenset da utvendig grunnmur ligger delvis under bakkenivå og det var kun begrenset del i kjeller med adkomst. Det ble registrert stedvise riss/sprekker. Vurderes ikke å være spesielt vesentlig slik det fremsto på befaringsdagen, men det anbefales likevel en gjenpussing, noe som også vil kartlegge om det er pågående eller stabilt.

6.3 Kryp kjeller

Tilgjengelighet

Ikke tilgjengelig

Oppsummering av krypkjeller**TG-IU**

Det er etablert kryprom/ blindkjeller under deler av boligen uten adkomst. Det gjøres oppmerksom på at slike konstruksjoner er å betrakte som risikokonstruksjoner/ særlig fuktutsatte konstruksjoner hvor det er relativt små marginer før skader oppstår. TGIU er satt pga. manglende adkomst/ kontroll.

Anbefalte tiltak / ytterligere undersøkelser anbefales

Det anbefales å etablere adkomst og foreta ytterligere undersøkelser av konstruksjonen for å avdekke faktisk tilstand til bygningsdelen.

6.4 Rom under terreng

Type rom under terreng

Grovkjeller

Er det synlige skader eller påvist fukt?

Ja

Oppsummering av rom under terreng**TG-2**

Det er etablert en grovkjeller under deler av boligen. Deler som ikke er oppført med støpt plate på mark har krypkjeller/ blindrom uten adkomst. Som nevnt i pkt. Drenering ble det ved innvendig inspeksjon registrert fuktige overflater i kjellere, noe som er et symptom på fuktgjennomgang som normalt skyldes redusert funksjon i drenering og/ eller kapillært opptrekk av fuktighet fra grunnmasser under boligen. Kjelleren egner seg godt som grovkjeller slik den fremsto på befaringsdagen og det ble ikke registrert synlige tegn til skader. TG-2 er satt pga. fuktige overflater i kjeller.

Anbefalte tiltak / ytterligere undersøkelser anbefales

Jevnlig kontroll og ettersyn og evt. tiltak bør vurderes med tanke på en negativ utvikling.

6.5 Balkong, terrasse, platting

Type

Platting

Det er etablert terrasse ved baksiden av bygningen og terrasse ved inngang til fjøs.

Er det gjennomført arbeider etter opprinnelig byggeår?	Ja
Ukjent historikk og omfang.	
Er det synlig tegn på skjevheter/konstruksjonssvikt?	Nei
Er det tegn på sopp/råteskader i treverk eller skader i betong?	Nei
Oppsummering av balkong, terrasse, platting	TG-3
<p>Høydeforskjeller over 50cm skal sikres med rekkverk. Terrasse til fritidsboligen og terrasse med trapp til fjøs mangler rekkverk.</p> <p>TG-3 er satt pga. manglende sikring/ rekkverk i utvendig trapp til fjøs og terrasser iht. dagens forskriftskrav.</p>	
Anbefalte tiltak / ytterligere undersøkelser anbefales	
<p>Tiltak for å bedre personsikkerhet må påregnes/ anbefales. Kostnadsoverslaget er kun et grovt anslag og gjelder for etablering av rekkverk. For å få korrekt pris må dette hentes inn hos utførende entreprenør.</p>	
Utbedringskostnader	10 000 - 50 000

6.6 Vinduer og dører



Eksempelbilde på malingsavlass/ værslitasje.

Beskrivelse	
<p>Vinduer med 2-lags isolerglass og kobla glass. Innerdører og ytterdør av tre.</p>	
Er det gjennomført arbeider etter opprinnelig byggeår?	Ja
<p>Vinduer fra 1995 og 2012 i følge datostemping i glass. Eldre ukjent årstall på kobla glass på kjøkken.</p>	
Er det påvist punkterte eller sprukne glass?	Nei
Er det påvist værslitte karmen, fuktskader eller råteskader?	Ja
Er det ved stikkprøver registrert avvik ved åpne/lukkemekanismen?	Nei
Er det påvist avvik ved utvendig tetting som beslag, vannbord, og omramming?	Nei
Oppsummering av vinduer og dører	TG-2
<p>Punkterte glass kan være vanskelig å påvise. Punktering er et aldriingsfenomen og vil derfor være påregnelig i tiden som kommer.</p> <p>Vinduer fra 1995 har malingsavlass/ værslitte overflater.</p> <p>TG-2 er satt pga. vær/ aldriingslitasje/ oppnådd alder.</p>	
Anbefalte tiltak / ytterligere undersøkelser anbefales	
<p>Ekstra vedlikehold/ enkelte utskiftings er påregnelig i tiden som kommer.</p>	



Eksempelbilde på malingsavflass/ værslitasje.

6.7 Yttervegger

Type fasade	Stående kledning, Liggende kledning
Er det gjennomført arbeider etter opprinnelig byggeår?	Ja
Det opplyses i tidligere tilstandsrapport at utvendige fasader ble rehabilitert i perioden 1995 - 1997 og ble overflatebehandlet i 2018.	
Er det påvist skjevheter/riss/sprekker/setninger?	Nei
Er det påvist fuktskade/sopp/råte eller slitt overflate?	Nei
Er det liten eller ingen lufting av kledningen?	Ja
Er det manglende musetetting i nedkant av kledning/plater?	Nei
Oppsummering av yttervegger	
<p>Det ble foretatt stikkprøvekontroller av lufting og musetetting bak kledning. Der dette ble foretatt ble det registrert stedvis begrenset/ manglende lufting bak kledning, noe som gir økt risiko for sen uttørring og råteskader. Lufting anbefales etablert som et forebyggende tiltak, der dette ikke er etablert. Det ble ikke registrert synlige skader på befaringsdagen.</p> <p>Utover normal aldringsmessig slitasje ble det ikke påvist vesentlige skader eller avvik i forbindelse med utvendig kledning.</p>	
TG-1	

6.8 Loft (konstruksjonsoppbygging)

Type loft	Delvis innredet / kaldtloft
Loftet er i hovedsak innredet (lukket), med unntak av kaldloft med og uten adkomst i 2. etg.	
Er loftet innredet etter byggeår?	Ja
Er det tegn til fukt fra lekkasjer eller kondensering på overflater?	Nei
Er det tegn til sopp/råte eller spor etter skadedyr?	Nei
Er det tegn på utilstrekkelig ventilering av konstruksjonen?	Ikke kontrollerbart
Er det tegn på utilstrekkelig tetting rundt gjennomføringer i konstruksjonen?	Nei
Oppsummering av loft (konstruksjonsoppbygging)	
TG-1	
Ukjent historikk/ omfang og utførelse på innredning. Takkonstruksjonen er i hovedsak en lukket konstruksjon. Kontrollen begrenser seg til en visuell besiktigelse av innvendige overflater i tillegg til en visuell besiktigelse fra luke til et kneloft. Ingen synlige/ vesentlige avvik ble registrert.	

6.9 Renner og nedløp

Type	Metall
Er det utført arbeider på anlegget etter byggeår?	Ja
Renner og nedløp antas å være skiftet ifbm. oppgradering av taktekkingen.	
Er det synlige skader på renner/nedløp?	Nei
Oppsummering av renner og nedløp	
TG-2	
Deler av boligen har ikke renner og nedløp, noe som gir økt fuktbelastning mot boligen/ grunnmur. TG-2 er satt pga. manglende renner og nedløp på deler av boligen.	
Anbefalte tiltak / ytterligere undersøkelser anbefales	
Det anbefales å etablere renner og nedløp der dette mangler, for å unngå unødvendig fuktbelastning mot bygningen.	

6.10 Takkonstruksjon

Takkonstruksjon	Saltak
Inspisert fra	Fra bakken

Er det tegn til svanker, skjevheter eller symptom på konstruksjonssvikt i takflaten?	Nei
Er det registrert symptom som tyder på at takkonstruksjonen er utilstrekkelig luftet?	Ikke kontrollerbart
Oppsummering av takkonstruksjon	
Ingen synlige avvik ble registrert.	

TG-1

6.11 Taktekking

Type tekking	Metallplater
Inspisert fra	Fra bakken
Er det gjennomført arbeider etter opprinnelig byggeår?	Ja
I følge tidligere tilstandsrapport opplyses det at taktekkingen ble oppgradert i ca. 1997, uten at dette er ytterligere dokumentert.	
Er det skader på takstein, mosegroing, buler i papp, rust eller bulker i plater?	Ja
Er det synlige avvik på beslag/inndekning rundt pipe og andre takgjennomføringer?	Ikke kontrollert
Har tekkingen nådd en alder som gir økt risiko for skader eller følgeskader?	Ja

Oppsummering av taktekking

TG-2

Det ble utført en visuell besiktigelse fra bakkenivå. Det ble registrert noe malingsavfluss på beslag ved vindskibord.
 Over halvparten av forventet brukstid har passert, noe som gir økt risiko for skader/ lekkasjer i tiden som kommer.
 TG-2 er satt pga. alder/ over halvparten av forventet brukstid.

Anbefalte tiltak / ytterligere undersøkelser anbefales

Jevnlig kontroll og ettersyn anbefales. Overflatebehandling av beslag med malingsavfluss anbefales.

6.12 Utstyr på tak

Er det krav til snøfanger?	Ja
Er det manglende og/eller feil/skader på snøfanger?	Ja
Er det krav til stige for adkomst feier?	Nei

Oppsummering av utstyr på tak

TG-2

Det er ikke etablert snøfangere på taket.
 TG-2 er satt pga. manglende snøfangere iht. krav.

Anbefalte tiltak / ytterligere undersøkelser anbefales

Det anbefales å etablere snøfangere iht. krav.

6.13 Etasjeskille og gulv på grunn

Type	Trebjelkelag
Er det påvist nedbøy, skjevheter eller svikt i etasjeskille/gulv?	Ja
Oppsummering av etasjeskille og gulv på grunn	
TG-3	
<p>Etasjeskille har store skjevheter. Med bruk av nivelleringslaser ble det registrert totalt avvik over 30mm, og lokalt avvik over 20mm innenfor 2 meter. Maksimal skjevhet ble målt til ca. 7,5cm. Det bemerkes stedvis knirk i gulv.</p> <p>TG-3 er satt pga. totalt avvik over 30mm og lokalt avvik over 20mm iht. standardens krav til måleavvik.</p>	
Anbefalte tiltak / ytterligere undersøkelser anbefales	
<p>For å avdekke årsak til påviste skjevheter må det foretas ytterligere undersøkelser av konstruksjonen og evt. tiltak vurderes deretter.</p> <p>Kostnadsoverslaget er kun et grovt anslag og gjelder for ytterligere undersøkelser. Om oppretting av skjevheter skal utføres må det innhentes kompetanse for mulige løsninger og egne kostnadsoverslag utarbeides deretter.</p>	
Utbedringskostnader	Under 10 000

6.14 Ildsted/Skorstein

Type pipe	Tegl, Stål
Det er to piper.	
Er det montert ildsted?	Ja
Type ildsted	Vedovn
Det er etablert 2 ildsteder.	
Dersom teglpipe - er 1 eller flere sider av pipen innkledd?	Nei
Er det påvist avvik ved ildsted/feieluke/sotluke i forhold til avstand brennbart materiale?	Nei
Skorstein over tak er inspisert fra:	Fra bakken
Er det synlige skader i skorstein, beslag eller fuger?	Ja
Er det avvik i forhold til høyde på pipe over tak?	Nei

Oppsummering av ildsted/skorstein

TG-1

I følge tidligere tilstandsrapport opplyses det at teglsteinspipe ble rehabilitert med stålrør etter pålegg fra feiervesenet.

Det er kortere enn 30cm fra vedovn på kjøkken til brennbart materiale/ kjøkkeninnredning. Det forutsetter at dette er iht. monteringsanvisning for ildstedet mtp. avstand. Ikke fremlagt dokumentasjon/ kontrollert av undertegnede.

6.15 Kjøkken**Overflater og innredning**

Er det påvist fukt /skader rundt vask/kjøleskap/oppvaskmaskin?

Nei

Er det påvist skader på kjøkkeninnredning utover normal slitasje?

Nei

Oppsummering av overflater og innredning

TG-1

Ukjent årstall på kjøkkeninnredning. Det ble registrert stedvise bruksslitasjer, men ingen vesentlige skader utover dette ble registrert.

Avtrekk

Type avtrekk

Mekanisk

Er det registrert avvik på avtrekk?

Nei

Oppsummering av avtrekk

TG-1

Avtrekk ble testet med papir og det ble registrert sug i kanalen.

6.16 Lovlighet

Er det manglende samsvar mellom dagens bruk og godkjente byggetegninger?

Ja

Kommunepakken fremstår som mangelfull da det kun foreligger tegninger i forbindelse med tilbygging datert 30.08.1995. Disse tegningene har ikke rombenevnelser.

Rombenevnelser er derfor iht. dagens bruk, uten hensyn til byggeforskriftens krav.

Er det avdekt forhold som tyder på at boenhet ikke er delt opp i brannceller etter kravene i teknisk forskrift?

Nei

Er det manglende ferdigattest / midlertidig brukstillatelse?

Ja

Det foreligger ikke midlertidig brukstillatelse/ ferdigattest for fritidsboligen.

Det foreligger ferdigmelding datert 25.01.2009 uten beskrivelse, denne tolkes å gjelde for annekset.

Er det avvik på krav til rømning, dagslysforhold eller takhøyde?

Ja

Takhøyder på kjøkken måles til ca. 2 meter.

Er det manglende brannslukkingsutstyr og røykvarsler i boligen iht forskrift?

Nei

6.17 Trapp

Beskrivelse	
Innvendige trapper er åpne tretrapper.	
Er det manglende rekkverk?	Nei
Er høyden på rekkverk under 90cm?	Ja
Er åpninger i rekkverk over 10cm?	Nei
Er åpninger mellom opptrinn over 10 cm?	Ja
Mangler håndløper i trappeløp?	Ja
Er det påvist andre avvik utover normal slitasje?	Nei
Oppsummering av trapp	TG-3
<p>Høydeforskjeller over 50cm skal sikres med rekkverk. Rekkverk er lavere enn dagens krav på 90cm, åpninger i trinn er større enn 10cm, det mangler håndløper langs vegg det mangler rekkverk på deler av trappene.</p> <p>TG-3 er satt pga. manglende rekkverk på deler av trappene iht. dagens forskriftskrav.</p>	
Anbefalte tiltak / ytterligere undersøkelser anbefales	
<p>Tiltak for å bedre personsikkerhet må påregnes/ anbefales. Kostnadsoverslaget er kun et grovt anslag og gjelder for etablering av rekkverk der dette mangler. For å få korrekt pris må dette hentes inn hos utførende entreprenør.</p>	
Utbedringskostnader	10 000 - 50 000

6.18 Avløpsrør

Type avløpsrør	Plast
Er det gjennomført arbeider på anlegget etter byggeår?	Ja
Det opplyses i tidligere tilstandsrapport at avløpsrør ble skiftet i perioden 1995 - 1997.	
Er det manglende lufting av kloakk over tak?	Ukjent
Er det sen avrenning fra tappested?	Nei
Mangler det stakemuligheter på avløpsanlegget?	Nei
Har avløpsrør nådd en alder som gir økt risiko for skader eller følgeskader?	Ja

Lufting av kloakk er ikke påvist, det ble foretatt enkel funksjonstest ved tapping og avrenning fungerte.

Over halvparten av forventet brukstid har passert, noe som gir økt risiko for skader/ lekkasjer i tiden som kommer. Avløpsrør fra boligen og ut til septik, samt septiktank ligger under bakken og er ikke synlig for kontroll/ vurdert.

TG-2 er satt pga. alder/ over halvparten av forventet brukstid.

Anbefalte tiltak / ytterligere undersøkelser anbefales

Jevnlig kontroll og ettersyn pga. alder anbefales. Det anbefales å undersøke hvordan lufting av kloakk er ivaretatt og evt. tiltak vurderes deretter.

6.19 Vannledninger

Type anlegg	Kobber
Er det utført arbeider på anlegget etter byggeår?	Ja
Det opplyses i tidligere tilstandsrapport at vannledninger ble skiftet i perioden 1995 - 1997.	
Har vannrør nådd en alder som gir økt risiko for skader eller følgeskader?	Ja
Er det manglende isolering av vannrør hvor det er risiko for frost eller kondens?	Nei
Er det registrert tegn til lekkasjer eller skader på vannrør?	Nei
Er det redusert vanntrykk ved prøving av to tappesteder samtidig?	Nei
Er det manglende tilgjengelighet til stoppekran?	Nei
Er det dårlig funksjon på stoppekran?	Nei

Oppsummering av vannledninger

Over halvparten av forventet brukstid har passert, noe som gir økt risiko for skader/ lekkasjer i tiden som kommer. Fritidsboligen er ikke tilknyttet offentlig vann/ kloakk og det opplyses i tidligere tilstandsrapport at det ble boret etter grunnvann i 2017. Vannledninger fra boligen og ut ligger under bakken og er ikke synlig for kontroll/ vurdert. Pumpe/ trykktank som er plassert på bad er ikke vurdert av undertegnede. Stoppekran er plassert på bad og fungerte ved enkel funksjonstest. TG-2 er satt pga. alder/ over halvparten av forventet brukstid.

Anbefalte tiltak / ytterligere undersøkelser anbefales

Jevnlig kontroll og ettersyn pga. alder anbefales.

6.20 Elektrisk

Er det foretatt kontroll av det lokale el tilsyn i løpet av de siste 5 år

Ja

Dette er en forenklet kontroll begrenset til de spørsmål og undersøkelser som forskrift til avhendingslova (tryggere bolighandel) § 2-18 inneholder. Dette kan ikke sammenlignes med en kontroll utført av en registrert elektrovirksomhet, og en bygningssakkyndig har verken kompetanse eller lov til å foreta en slik kontroll.

Tilstandsgraden er vurdert ut fra den forenklede og begrensede kontrollen som forskriften inneholder. El-anlegget kan ha feil og mangler som en slik forenklet undersøkelse ikke vil avdekke. Vær derfor oppmerksom på denne risikoen, og søk videre veiledning eller få en fullstendig kontroll utført av registrert elektrovirksomhet for å vite faktisk tilstand på el-anlegget.

Samsvarserklæringer med arbeidsbeskrivelse kan fremlegges av selger. Det er fremlagt rapport fra tilsyn utført av DLE (Det Lokale Eitilsyn) utført 02.09.2022 og dokumentasjon datert 20.09.2022 hvor påviste avvik er dokumentert utbedret. Tilstandsgraden er kun basert på fremlagt rapport fra eitilsyn utført av DLE uten åpne avvik, iht. forskrift (Tryggere bolighandel).

6.21 Varmtvannsbereder

Plassering bereder

Bad

Fundament

Plassert på gulv

Årstall

I følge tidligere takstrappport: 2021

Størrelse

ca. 200 liter

Er det manglende lekkasjesikring av bereder?

Nei

Er plugg (støpsel) på berederen brunsvidd?

Nei

Er det tegn til lekkasjer fra bereder?

Nei

Er bereder over 20 år?

Nei

Oppsummering av varmtvannsbereder

TG-1

Ingen synlige avvik ble registrert.

6.22 Ventilasjon

Type ventilering

Naturlig ventilasjon

Ventileringen vurderes å fungere som tiltenkt med dagens bruk.
For videre omtale angående avtrekk på våtrom og kjøkken, se respektive punkter.

6.23 Øvrig: Bad

Beskrivelse

Det er etablert flis på gulv og panel på vegger. Av utstyr er det etablert gulvmontert toalett, servant i servantskap, opplegg for vaskemaskin, varmtvannsbereeder, naturlig ventilering, vannpumpe og skyllekum.

Oppsummering av øvrig

TG-2

Rommet tilfredsstillende ikke dagens krav til våtrom, blant annet på grunn av valgt materiale på vegger med trepanel på vegger. Det forutsettes fortsatt bruk av dusjkabinett og fritt vann på gulv/ vegger må unngås.

Det er ikke tilfredsstillende fall til sluk og gulvet har stedvis feil fall/ motfall. Ved enkel nivellering ble det registrert ca. 10mm fra topp flis ved dør til topp slukrist. Løsning på tettesjikt/ oppkant ved dør er ukjent/ ikke dokumentert. Det er etablert plastsluk og rommet har kun naturlig ventilering.

Over halvparten av forventet brukstid har passert, noe som gir økt risiko for skader/ lekkasjer i tiden som kommer.

Baderomsinnredning har svellinger/ malingsavflass, deler med svellinger/ malingsavflass anbefales utbedret/ skiftet.

Hulltaking ble ikke foretatt da det er vurdert som unødvendig da det er etablert panel i våtsonen.

Det ble foretatt fuktmåling i panel ved dusj uten å påvise fukt/ unormale forhold.

TG-2 er satt pga. at rommet ikke tilfredsstillende dagens krav til våtrom og alder.

Anbefalte tiltak / ytterligere undersøkelser anbefales

Dusjkabinett må fortsatt benyttes og fritt vann på overflater bør unngås. Det er ikke vurdert behov for strakstiltak, men for å tilfredsstillende dagens krav til våtrom må rommet oppgraderes.

6.24 Øvrig: Anneks

Beskrivelse

Anneks med et BRA på 40m² opplyses å være oppført i ca. 2009. Bygningen er oppført på støpt plate på mark, yttervegger oppført i tre, utvendig kledd med panel. Taket har saltaksform utvendig tekket med panel. Vinduer med 2-lags glass. Annekset har bad, stue/ kjøkken og soverom.

Det bemerkes malingsavflass/ værslitte vinduer, som anbefales overflatebehandlet. Badet tilfredsstillende ikke dagens krav til våtrom, blant annet pga. valgt materiale med panel på vegger, det er flere stikk/ strømløpninger i definerte våtsoner og badet har passert halvparten av forventet brukstid.

Videre bemerkes det for kort avstand fra røykrør til brennbart materialet på ildstedet. Det er ikke etablert avtrekk over komfyr til kjøkken.

Det er ikke foretatt en fullstendig tilstandsvurdering av annekset.

6.25 Øvrig: Fjøs

Beskrivelse

Fjøs med et samlet BRA på ca. 192m². Grunnmur oppført med naturstein og støpt betong, veggkonstruksjon oppført i tre, utvendig kledd med panel. Taket er et saltak teknet med metallplater. Det opplyses i tidligere tilstandsrapport at det ble foretatt oppgraderinger i perioden 2014-2016 som blant annet drenering av terreng, nye gulv av betong og tre, nye vinduer, opplegg for el, etablering av terrasse og oppgraderinger ifbm. takkonstruksjonen. Det er ikke foretatt en tilstandsvurdering av fjøset.

6.26 Støttemur

Tilgjengelighet

Ikke relevant

6.27 Toalettrom

Tilgjengelighet

Ikke relevant

6.28 Vannbåren varme

Tilgjengelighet

Ikke relevant

6.29 Varmesentral

Tilgjengelighet

Ikke relevant

6.30 Våtrom

Tilgjengelighet

Ikke relevant

Losråket 162

1. etasje



Bruksarealet inkluderer innvendige vegger og er større enn summen av rommenes gulvareal.
Planskissen er en illustrasjon over rominndelingen, og er ikke i målestokk. Mindre avvik kan forekomme.

Losråket 162

2. etasje

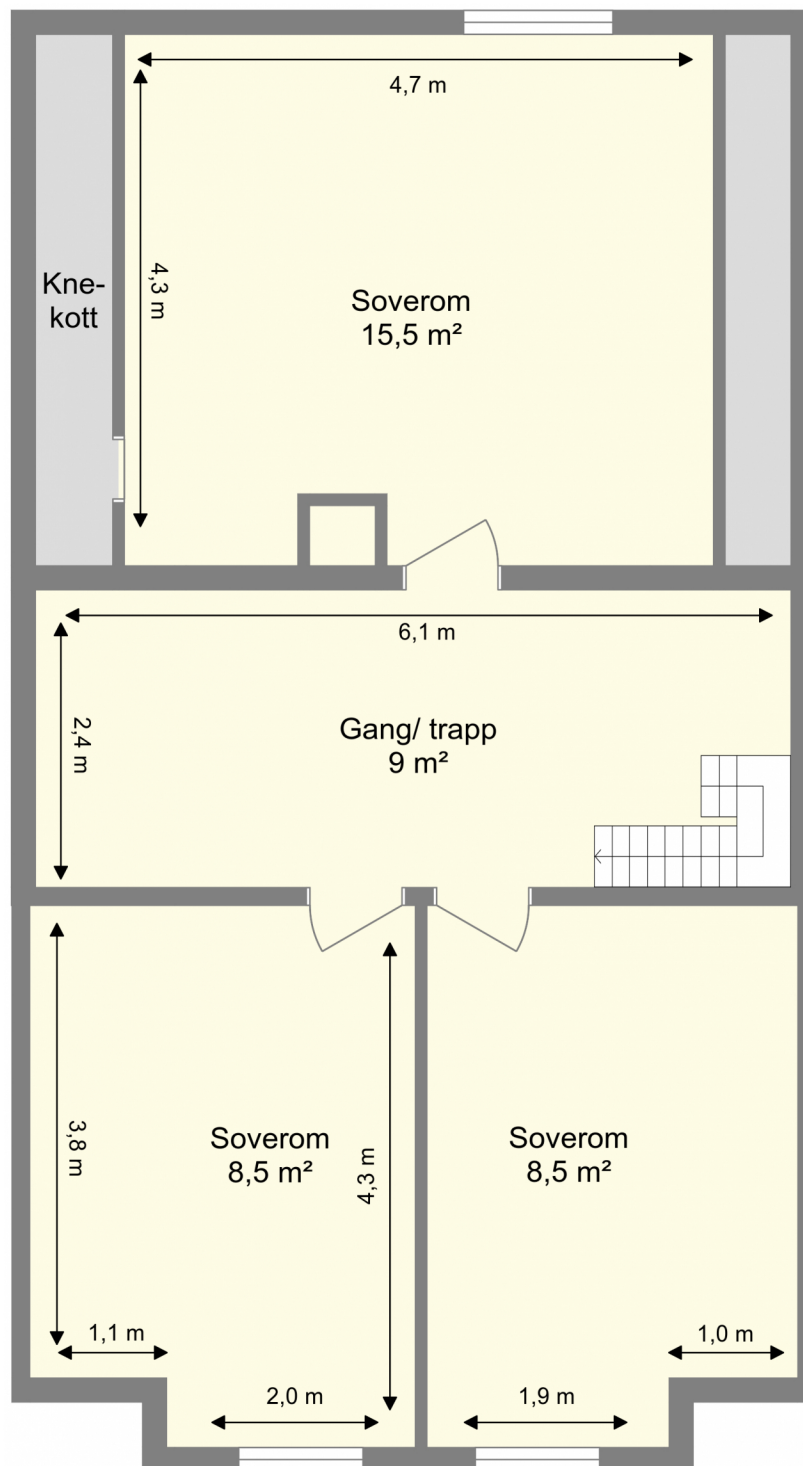

Bruksarealet inkluderer innvendige vegger og er større enn summen av rommenes gulvareal.
Planskissen er en illustrasjon over rominndelingen, og er ikke i målestokk. Mindre avvik kan forekomme.

Losråket 162

Kjeller

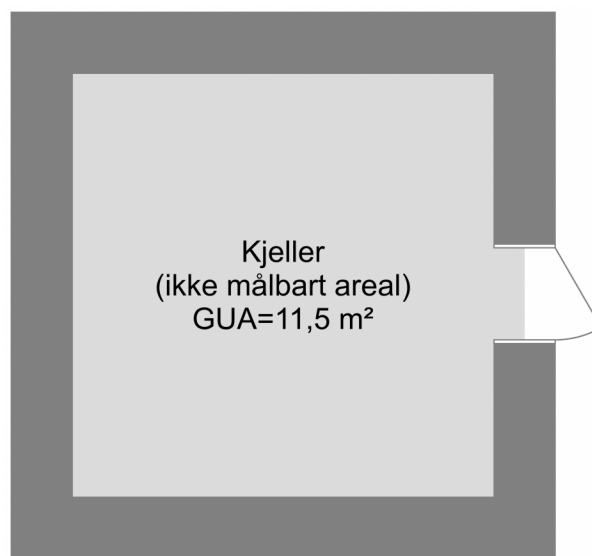

Losråket 162

Anneks

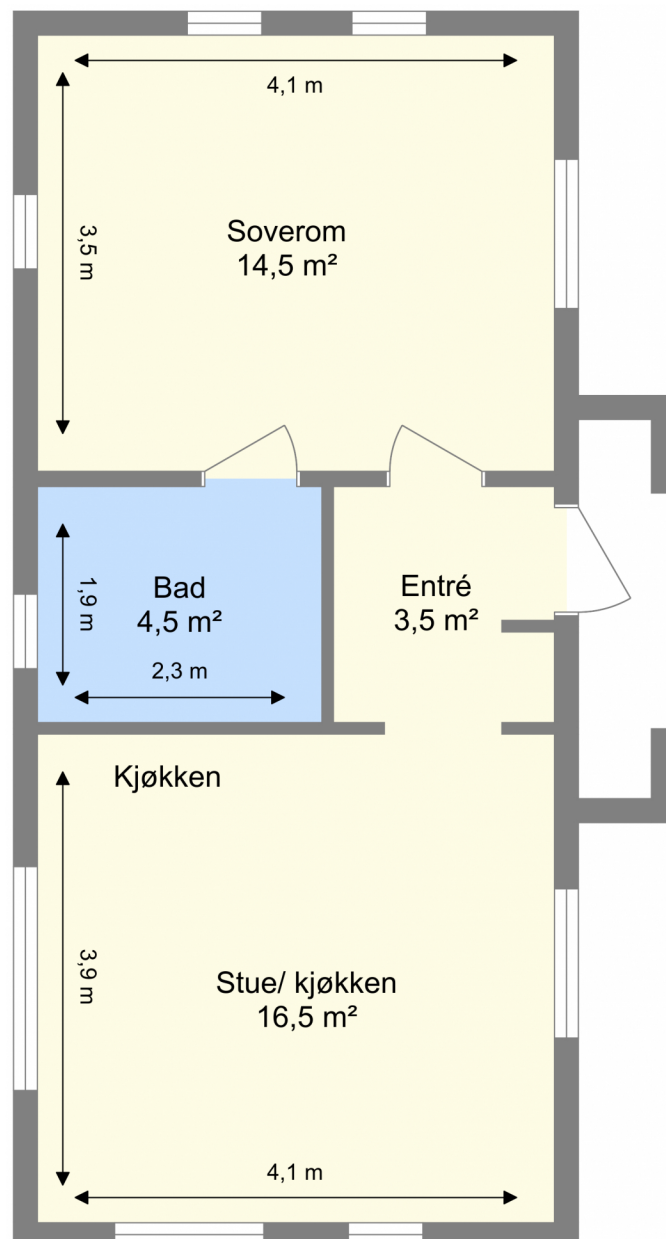

Bruksarealet inkluderer innvendige vegger og er større enn summen av rommenes gulvareal.
Planskissen er en illustrasjon over rominndelingen, og er ikke i målestokk. Mindre avvik kan forekomme.

EGENERKLÆRINGSSKJEMA

Til orientering vil dette skjema være en del av salgsoppgaven

Meglerfirma	
Meglerhuset Nylander AS avd. Trondheim Sentrum	
Oppdragsnr.	
1250125	
Selger 1 navn	Selger 2 navn
Tor Christian Klaussen	Åse Mari Sund Klaussen
Gateadresse	
Losråket 162	
Poststed	Postnr
DRIVA	7345
Er det dødsbo?	
<input checked="" type="checkbox"/> Nei <input type="checkbox"/> Ja	
Avdødes navn	
Er det salg ved fullmakt?	
<input checked="" type="checkbox"/> Nei <input type="checkbox"/> Ja	
Hjemmelshavers navn	
Har du kjennskap til eiendommen?	
<input type="checkbox"/> Nei <input checked="" type="checkbox"/> Ja	
Når kjøpte du boligen?	
År	2022
Hvor lenge har du eid boligen?	
Antall år	2
Antall måneder	6
Har du bodd i boligen siste 12 måneder?	
<input type="checkbox"/> Nei <input type="checkbox"/> Ja	
I hvilket forsikringsselskap har du tegnet villa/husforsikring?	
Forsikringsselskap	
Polise/avtalenr.	

Spørsmål for alle typer eiendommer

1 Kjenner du til om det er/har vært feil tilknyttet våtrommene, f.eks. sprekker, lekkasje, råte, lukt eller soppkader?

Nei Ja

- 2 Kjenner du til om det er utført arbeid på bad/våtrom?
Svar
- 3 Kjenner du til om det er/har vært tilbakeslag av avløpsvann i sluk eller lignende?
 Nei Ja
- 4 Kjenner du til feil eller om har vært utført arbeid/kontroll på vann/avløp?
Svar
- 5 Kjenner du til om det er/har vært problemer med drenering, fuktinnslag, øvrig fukt eller fuktmerker i underetasje/kjeller?
 Nei Ja
- 6 Kjenner du til om det er/har vært utettheter i terrasse/garasje/tak/fasade?
 Nei Ja
- 7 Kjenner du til om det er/har vært problemer med ildsted/skorstein/pipe f.eks. dårlig trekk, sprekker, pålegg, fyringsforbud eller lignende?
 Nei Ja
- 8 Kjenner du til om det er/har vært f.eks. sprekker i mur, skjeve gulv eller lignende?
 Nei Ja
Beskrivelse
- 9 Kjenner du til om det er/har vært sopp/råteskader/insekter/skadedyr på eiendommen som rotter, mus, maur eller lignende?
 Nei Ja
- 10 Kjenner du til om det er/har vært skjeggkre i boligen?
 Nei Ja
- 11 Kjenner du til om det er/har vært utført arbeid på el-anlegget eller andre installasjoner (f.eks. oljetank, sentralfyr, ventilasjon)?
Svar
- 12 Kjenner du til om det er utført kontroll av el-anlegget og/eller andre installasjoner (f.eks. oljetank, sentralfyr, ventilasjon)?
 Nei Ja
- 13 Har du ladeanlegg/ladeboks for elbil i dag?
 Nei Ja
- 14 Kjenner du til om ufaglærte har utført arbeid som normalt bør utføres av faglærte, utover det som er nevnt tidligere (f.eks. drenering, murerarbeid, tømmerarbeid etc)?
 Nei Ja
- 15 Er det nedgravd oljetank på eiendommen?
 Nei Ja
- 16 Kjenner du til om det har vært utført arbeid på terrasse/garasje/tak/fasade?
Svar
- 17 Selges eiendommen med utleiedel, leilighet, hybel eller tilsvarende?
 Nei Ja
- 18 Kjenner du til om det er innredet/bruksendret/bygget ut i kjeller eller loft eller andre deler av boligen?
 Nei Ja
- 19 Kjenner du til forslag eller vedtatte reguleringsplaner, andre planer, nabovarsel eller offentlige vedtak som kan medføre endringer i bruken av eiendommen eller av dens omgivelser?
 Nei Ja
- 20 Kjenner du til om det foreligger påbud/heftelser/krav/manglende tillatelser vedrørende eiendommen?
 Nei Ja

- 21 Er det foretatt radonmåling?
 Nei Ja
- 22 Kjenner du til manglende brukstillatelse eller ferdigattest?
 Nei Ja
- 23 Kjenner du til om det foreligger skaderapporter/ tilstandsvurderinger eller utførte målinger?
 Nei Ja
- 24 Er det andre forhold av betydning ved eiendommen som kan være relevant for kjøper å vite om (f.eks. rasfare, tinglyste forhold eller private avtaler)?
 Nei Ja

Tilleggs kommentar

Jeg bekrefter at opplysningene er gitt etter beste skjønn. Jeg er kjent med at dersom jeg har gitt ufullstendige, uriktige eller misvisende opplysninger om eiendommen, vil forsikringsselskapet kunne søke hel eller delvis regress for sine utbetalinger eller redusere sitt ansvar helt eller delvis, jfr. vilkår for boligselgerforsikring punkt 7.1 og forsikringsavtaleloven kapittel 4.

Jeg er orientert om mitt mulige ansvar som selger etter avhendingsloven, eventuelt etter kjøpsloven (aksjeboliger), og om forsikringsgiver sitt boligselgerforsikringstilbud.

Jeg er klar over at avtale om forsikring er bindende. Jeg er også klar over at premietilbudet først kan påberopes når boligen er solgt (budaksept). Premietilbudet som er gitt av megler er bindende for forsikringsgiver i 6 – seks – måneder fra oppdragsinngåelse med megler.

Etter dette vil premien og forsikringsvilkårene kunne justeres. Når premietilbudet ikke lenger er bindende for forsikringsselskapet må egenerklæringsskjemaet signeres på nytt og eventuelle endringer påføres. Det vil da være forsikringspremien og forsikringsvilkårene på ny signeringsdato som legges til grunn.

Det kan ikke tegnes boligselgerforsikring ved følgende salg:

- mellom ektefeller eller slektninger i rett oppstigende eller nedstigenede linje, søsken, eller
- mellom personer som bor eller har bodd på boligeiendommen og/eller
- når salget skjer som ledd i sikredes næringsvirksomhet/er en næringseiendom
- etter at boligeiendommen er lagt ut for salg.
- ved salg av helårs- og fritidsbolig er det krav til at det foreligger tilstandsrapport i henhold til Forskrift til avhendingslova (tryggere bolighandel).

Forsikringsselskapet kan ved skriftlig samtykke akseptere tegning av forsikring også i ovennevnte tilfeller.

Dersom forsikringsselskapet ikke har gitt skriftlig samtykke, kan erstatningen bortfalle.

Ved oppgjørsoppdrag trer forsikringen i kraft når kontrakten er signert av begge parter, begrenset til siste 12 måneder før overtakelse.

Forøvrig oppfordrer selger potensielle kjøpere til å undersøke eiendommen grundig, jf avhendingsloven § 3-10 og kjøpsloven § 20 (aksjeboliger).

Gyldig forsikring forutsetter at det for helårs- og fritidsbolig foreligger tilstandsrapport som er i henhold til Forskrift til avhendingslova (tryggere bolighandel).

- Jeg ønsker boligselgerforsikring, og bekrefter å ha mottatt og lest forsikringsvilkårene og informasjonsbrosjyre til selger i forbindelse med kjøp av boligselgerforsikring. Forsikringen trer i kraft på det tidspunkt det foreligger en budaksept mellom partene, begrenset til tolv måneder før overtakelse. Ved oppgjørsoppdrag trer forsikringen i kraft når kontrakten er signert av begge parter, begrenset til siste 12 måneder før overtakelse. Jeg bekrefter med dette at eiendommen ikke er en næringseiendom, at den ikke selges som ledd i næringsvirksomhet eller mellom ektefeller eller slektninger i rett oppstigende eller nedstigende linje, søsken, eller mellom personer som bor eller har bodd på boligeiendommen. Gyldig forsikring forutsetter at det for helårs- og fritidsbolig foreligger tilstandsrapport som er i henhold til Forskrift til avhendingslova (tryggere bolighandel). Forsikringen er ugyldig dersom den tegnes i strid med forsikringsvilkårene. Jeg er innforstått med at eiendomsmeglere ikke har fullmakt til å gjøre unntak fra ovennevnte begrensninger. Jeg er oppmerksom på at 8% av total forsikringspremie er honorar til Söderberg & Partners.
- Jeg ønsker ikke boligselgerforsikring, men megler har tilbudt meg å kjøpe slik forsikring.
- Jeg kan ikke kjøpe boligselgerforsikring ihht vilkår.

NAME OF SIGNER	IDENTIFIER	TIME	ELECTRONIC ID
Tor Christian Klaussen	c9220d81606d6e749430 b72fb92ed9677d79bc68	27.05.2025 10:18:18 UTC	Signer authenticated by One time code

NAME OF SIGNER	IDENTIFIER	TIME	ELECTRONIC ID
Åse Mari Sund Klaussen	f25cc0dc3e1c58e8b86e2 4371fa6be38fd2d5f34	27.05.2025 10:48:42 UTC	Signer authenticated by One time code

- This is a PDF document digitally signed by IN Groupe's E-Signing service.
- The document's integrity is protected by signing and sealing the contents with a certificate issued to IN Groupe by a third party. Validating the signature confirms that the contents have not been modified since the time of signing.
- For more information about document formats, see <https://doc.ingroupe.com/developer>

Losråket 162

Høyde over havet

638 m



Offentlig transport

Oppdal stasjon Linje F6, R70	11 min	9.6 km
Oppdal skysstasjon Linje 480, 580, VY710, 901	11 min	9.7 km
Oppdal skole Linje 480	12 min	9.6 km

Avstand til byer

Orkanger	1 t 41 min
Trondheim	1 t 54 min
Oslo	296.2 km

Ladepunkt for el-bil

Oppdal	11 min
Quality Hotel Skifer Oppdal	11 min

Vintersport

Langrenn

- Avstand til nærmeste løype: 674 m
- 81 km preparert løype innenfor 15 km

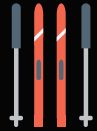

Alpin

- Oppdal Skisenter
- Kjøretid: 15 min
- Skitrek i anlegget: 18



Aktiviteter

Opplev Oppdal - aktiviteter	10 min
Oppdal Bowling	11 min
Oppdal Kulturhus	12 min
Oppdal Golfklubb	13 min
Gondolen	15 min
Småbruket Pipemakeri og kulturhå...	25 min

Sport

Drivdalen skole Aktivitetshall, ballspill	5 min	2.2 km
Vollan skole Aktivitetshall, fotball	8 min	7.2 km
Oppdal Treningssenter	12 min	

Dagligvare

Spar Oppdal PostNord	11 min	9.1 km
Rema 1000 Oppdal Søndagsåpent	11 min	9.4 km



Innholdet i nabolagsprofilen er hentet fra ulike datakilder, og feil eller mangler kan forekomme. Vurderinger og sitater er innhentet på web og gir uttrykk for hvordan naboene vurderer nabolaget. FINN.no AS kan ikke holdes ansvarlig for feil/mangler i profilen. Copyright © Finn.no AS 2025



REV. INDEX	ANT.	ENDRINGEN GJELDER		SIGN	DATO
Dato	Konstr./Tegnet	Målestokk	ROGER PETTERSEN		
15.09.95	A.B.	1:50			
Filnavn	Godkjent	Erstatning for:			
HYTTE, OPPDAL			Erstattet av:		
FASADER					
Henvening:	Indec	Beregning:			

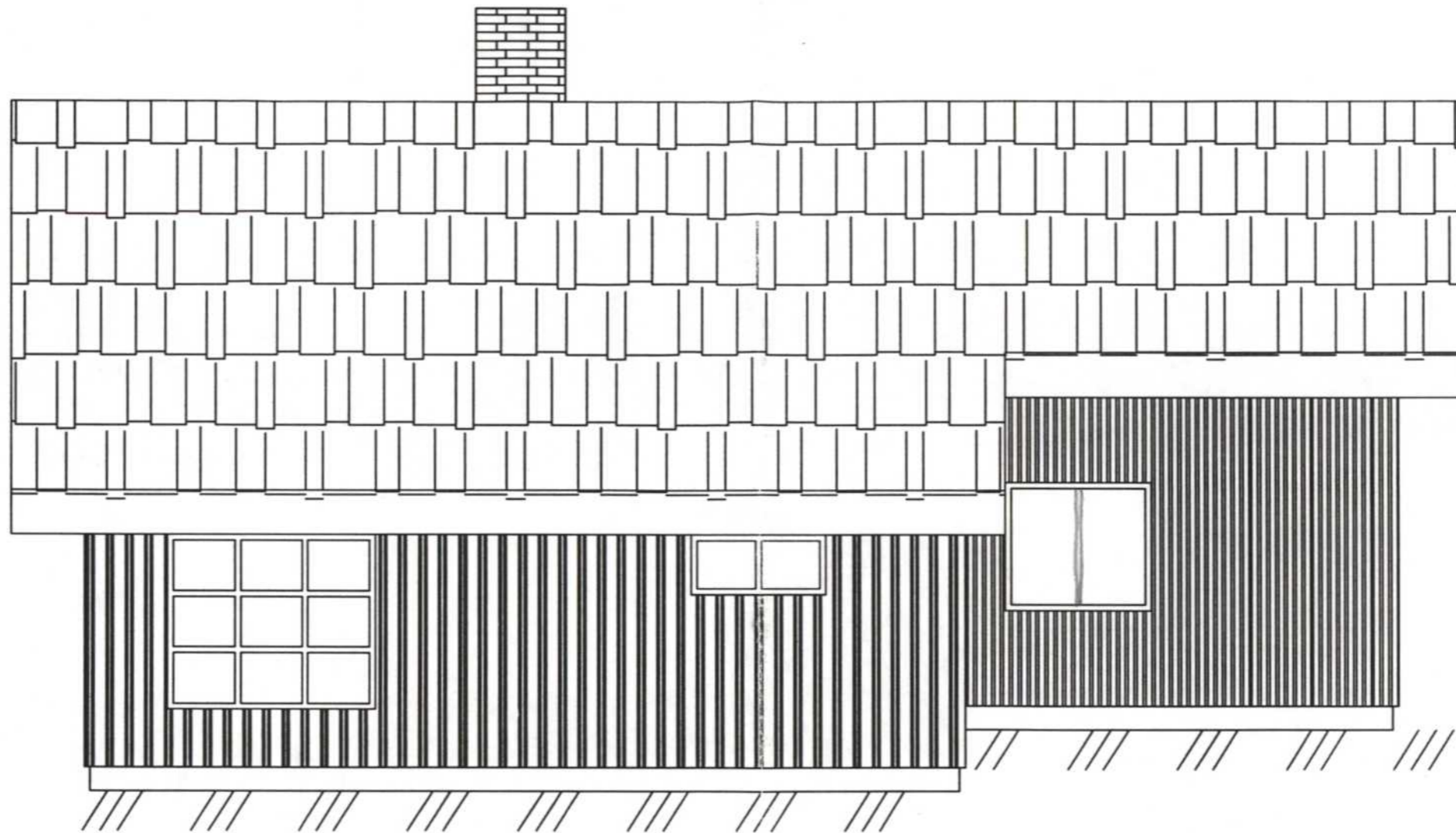

REV. INDEX	ANT.	ENDRINGEN GJELDER		SIGN	DATO
Dato 15.09.95	Konstr./Tegnet A.B.	Målestokk 1:50		ROGER PETERSEN	
Filnavn		Godkjent			
HYTTE, OPPDAL				Erstatning for:	Erstattet av:
FASADER					
Henvening:	Indec:	Beregning:			

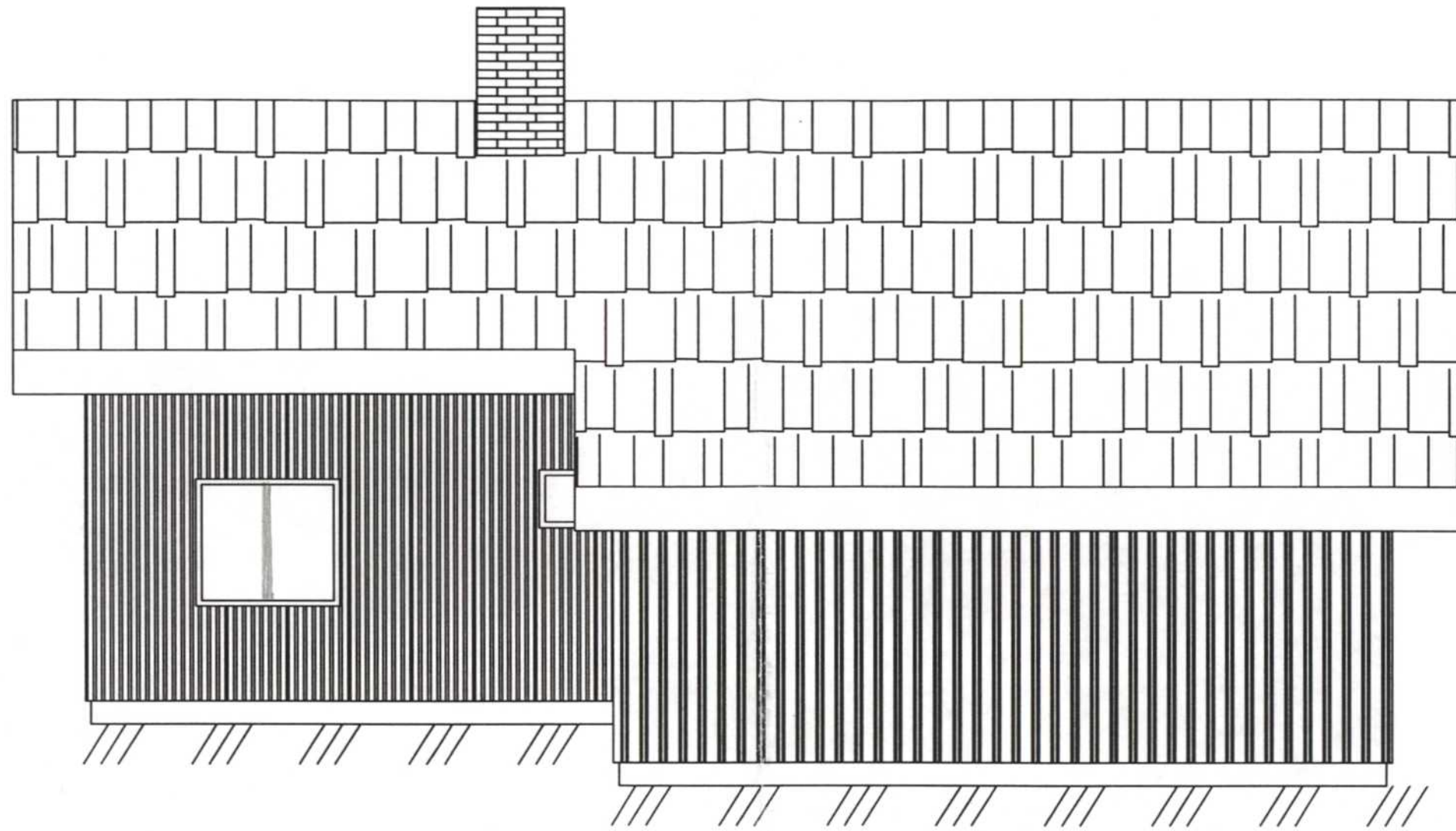

REV. INDEX	ANT.	ENDRINGEN GJELDER		SIGN	DATO
Dato	Konstr./Tegnet	Målestokk		ROGER PETTERSEN	
15.09.95	A.B.	1:50			
Finnv		Godkjent		Ersattning for:	Ersattat av:
HYTTE, OPPDAL					
FASADER					
Henvisning:		Indec:	Beregning:		

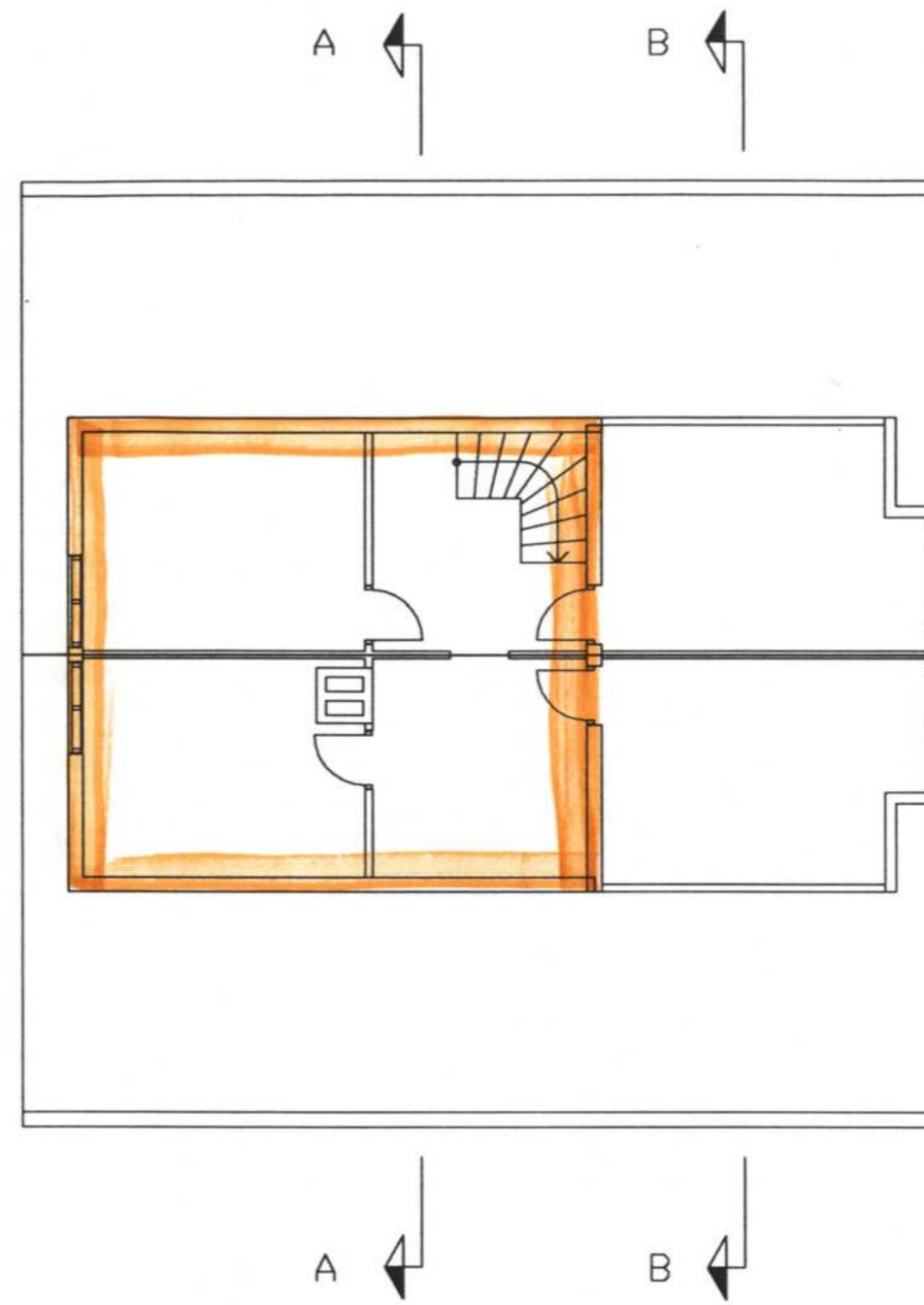
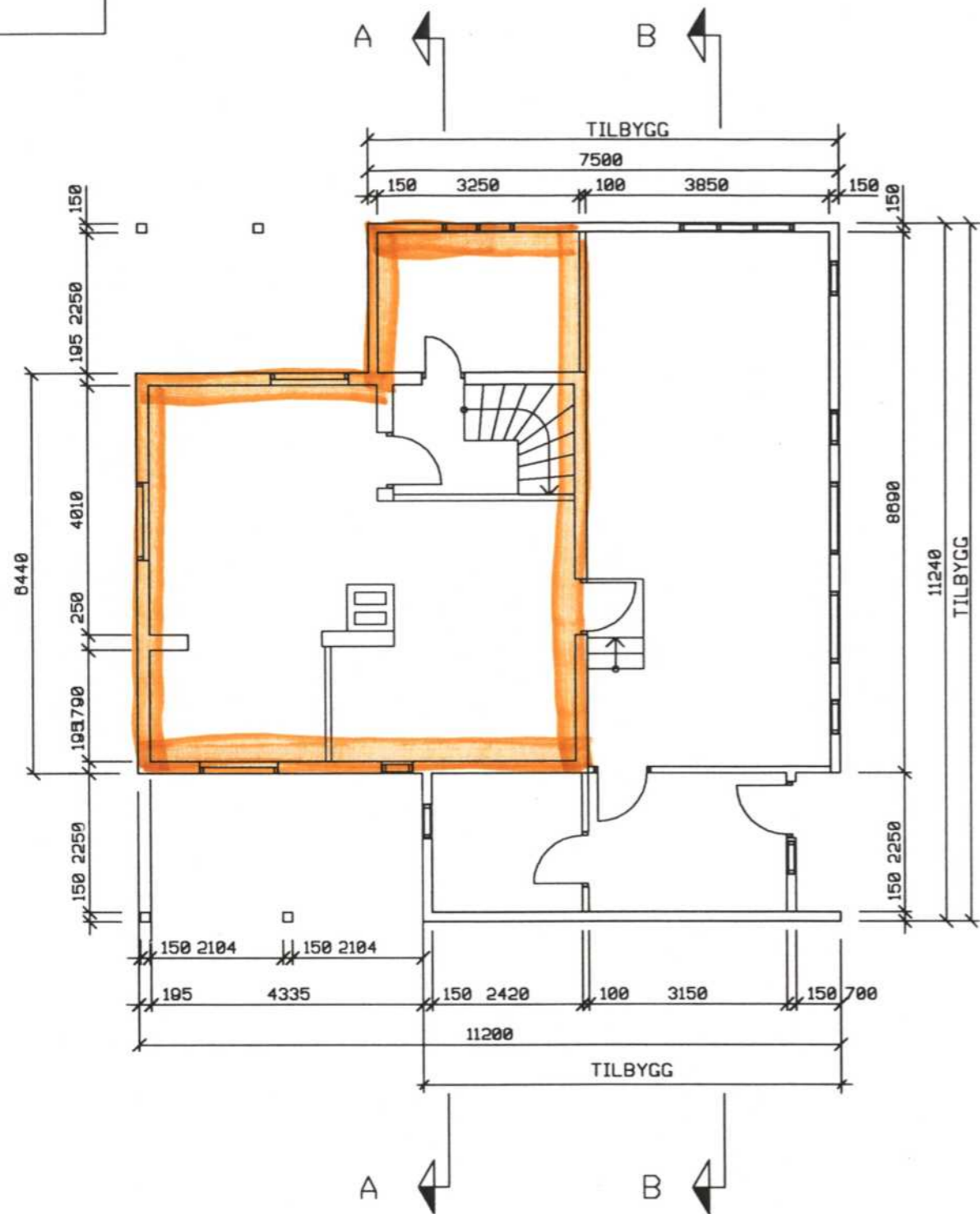

REV. INDEX	ANT.	ENDRINGEN GJELDER	SIGN	DATO
Dato	Konstr./Tegnet	Målestokk	ROGER PETTERSEN	
30.08.95	A.B.	1:100		
Filnavn		Godkjent	Erstatning for:	Erstattet av:
HYTTE, OPPDAL TILBYGG PLAN 1. OG 2. ETASJE				
Henviing:	Indec:	Beregning:		



Kartverket

NYLANDER & PARTNERS, TRONDHEIM SENTRUM
GRYTA 2 B
7010 TRONDHEIM

Bestiller: info@ambita.com
Deres referanse: Markus Berg Fredheim 1250125
Vår referanse: 3760001/26473783
Bestilling: C3 2025-05-22 (5) 156

Dato
22.05.2025

Kopi av dokument fra vårt arkiv

Dere har bedt om en bekreftet kopi av følgende dokument fra arkivet:

Dok.nr.:	Embete:	Registrert:	Rettsstiftelse:
3673	64	22.7.1992	BESTEMMELSE OM VEG HJEMMEL TIL EIENDOMSRETT

Dokumentet er registrert på blant annet følgende eiendom:

Knr.	Gnr.	Bnr.	Fnr.	Snr.
1634 OPPDAL	47	3	0	0

Dokumentet følger vedlagt.

Dokumentet følger ikke vedlagt. Vi kan ikke finne det i vårt arkiv.

Det finnes mye nyttig informasjon på våre nettsider www.tinglysing.no. På <https://seeiendom.kartverket.no> er det mulig å se hva som er tinglyst i grunnboken. Ta også gjerne kontakt med vårt kundesenter på telefon 32 11 80 00. Kundesenteret er åpent alle hverdager fra klokken 09.00 til 15.00.

Med hilsen
Statens kartverk Tinglysing

■ www.kartverket.no

Statens kartverk Tinglysing, Tinglysing - fast eiendom
Besøksadresse: Kartverksveien 21 Hønefoss, Postadresse: Postboks 600 Sentrum, 3507 Hønefoss
Telefon: 32 11 80 00 Telefax: 32 11 88 01
E-post: tinglysing@kartverket.no Organisasjonsnummer: 971 040 238

Returneres til:

Skjøte¹⁾

 Advokat Harald Hoel
 7340 Oppdal

TINGLYST

22 JULI 1992

Konsesjon gitt 7.7.92 fra fylkeslandbruksstyret i SdL-Tr.lag

Opplysningene i feltene 1-6 registreres i grunnboken

1. Eiendommen(e) ²⁾						
Kommunenumr.	Kommunenavn	Gnr.	Bnr.	Fest.nr.	Seksjonsnr.	Ideell andel
1634	Oppdal	47	3			1/1
		47	4			1/1
Omsetningen gjelder bygg på festet grunn <input type="checkbox"/> Ja <input checked="" type="checkbox"/> Nei						
Beskaffenhetsnr. <input type="checkbox"/> 1 Bebyggt <input checked="" type="checkbox"/> 2 Ubebyggt						
Anvendelse av grunn <input type="checkbox"/> B Bolg-eiendom <input type="checkbox"/> F Fritids-eiendom <input type="checkbox"/> V Forretning/kontor <input type="checkbox"/> I Industri <input checked="" type="checkbox"/> L Landbruk <input type="checkbox"/> K Off. vei <input type="checkbox"/> A Annet						
Type bolig <input type="checkbox"/> FB Fritilgg. enebolig <input type="checkbox"/> TB Tomannsbolig <input type="checkbox"/> RK Rekkehustkjede <input type="checkbox"/> BL Blokkleilighet <input type="checkbox"/> AN Annet						

2. Kjøpesum	
Kr. 60.000,-	Utløst til salg på det frie marked <input type="checkbox"/> Ja <input checked="" type="checkbox"/> Nei
Omsetningstype: <input checked="" type="checkbox"/> 1 Fritt salg <input type="checkbox"/> 2 Gave (helt eller delvis) <input type="checkbox"/> 3 Ekspropriasjon <input type="checkbox"/> 4 Tvangsauksjon <input type="checkbox"/> 6 Skilteoppgjør <input type="checkbox"/> 8 Annet	
Kjøpesummen er oppgjort på avtalt måte	

3. Salgsverdi/avgiftsgrunnlag ³⁾
Kr.

 Doknr: 3673 Tinglyst 22.07.1992 Emb. 064
 STATENS KARTVERK FAST EIENDOM

4. Overdras fra		Ideell andel
Fødselsnr./Foretaksnr. (11/7 siffer) ⁴⁾	Navn	
	Solveig S. Loes dødsbo v/adv Harald Hoel fm for de selvskiftende arvinger	1/1

5. Til		Ideell andel
Fødselsnr./Foretaksnr. (11/7 siffer) ⁴⁾	Navn	
1 2 0 8 3 6	Arne I Loe	1/1

6. Særskilte avtaler ⁵⁾
<p>Obs! Her påføres kun opplysninger som skal og kan tinglyses</p> <p>Kjøperen er kjent med at husene på Bekkeløkken m/tomt, ca 3 da, er fradelt og gitt benevnelsen Bekkeløkken, gnr 47 bnr 97.</p> <p>Eieren av gnr 47 bnr 97 skal ha rett til å benytte eksisterende veg, samt rett til brønn og vannledning over hovedbruket, gnr 47 bnr 3 og bnr 4.</p>

Andre avtaler (som ikke skal tinglyses)

Eiendommen, som garanteres fri for pengeheftelser,
overdras med virkning pr. 1. januar 1992.

7. Kjøpers/erverters erklæring ved overdragelse av boligseksjon

Jeg/vi erklærer at mitt/vårt erverv av seksjonen ikke er i strid med bestemmelsen i § 10 fjerde ledd i lov av 4 mars 1983 nr. 7 (utdrag):
"Ingen kan erverve mer enn to seksjoner i sameiet. Arbeidsgiver kan erverve flere seksjoner når formålet er å leie ut til sine ansatte."

Sted, dato

Kjøpers/erverters underskrift

Gjentas med maskin eller blokkbokstaver

8. Erklæring om sivilstand m.v. ⁶⁾

Jeg/vi er ugift(e) Vi er gift med hverandre og begge skal underskrive Jeg er gift, men overdragelsen gjelder ikke felles bolig. Heller ikke er ektefellens eller begges ervervsvirke knyttet til eiendommen.

9. Underskrifter og bekreftelser

Sted, dato

Oppdal, den 21. juli 1992

Utstedeers underskrift ⁷⁾

Gjentas med maskin eller blokkbokstaver

Harald Hoel sign.

Harald Hoel
advokat
fm for de selvskiftende arvinger

Jeg/vi bekrefter at utstedeeren(e) er over 18 år, og har underskrevet eller vedkjent seg sin underskrift på dette dokument i mitt/vårt nærvær. Jeg/vi er myndig(e) og bosatt i Norge.

1. vitneunderskrift

Gjentas med maskin eller blokkbokstaver

Adresse

2. vitneunderskrift

Gjentas med maskin eller blokkbokstaver

Adresse

Som ektefelle samtykker jeg i overdragelsen

Ektefellens underskrift

Gjentas med maskin eller blokkbokstaver

Jeg/vi bekrefter at utstedeeren(e) er over 18 år, og har underskrevet eller vedkjent seg sin underskrift på dette dokument i mitt/vårt nærvær. Jeg/vi er myndig(e) og bosatt i Norge.

1. vitneunderskrift

Gjentas med maskin eller blokkbokstaver

Adresse











2. vitneunderskrift

Rett kopi bekreftes

Gjentas med maskin eller blokkbokstaver







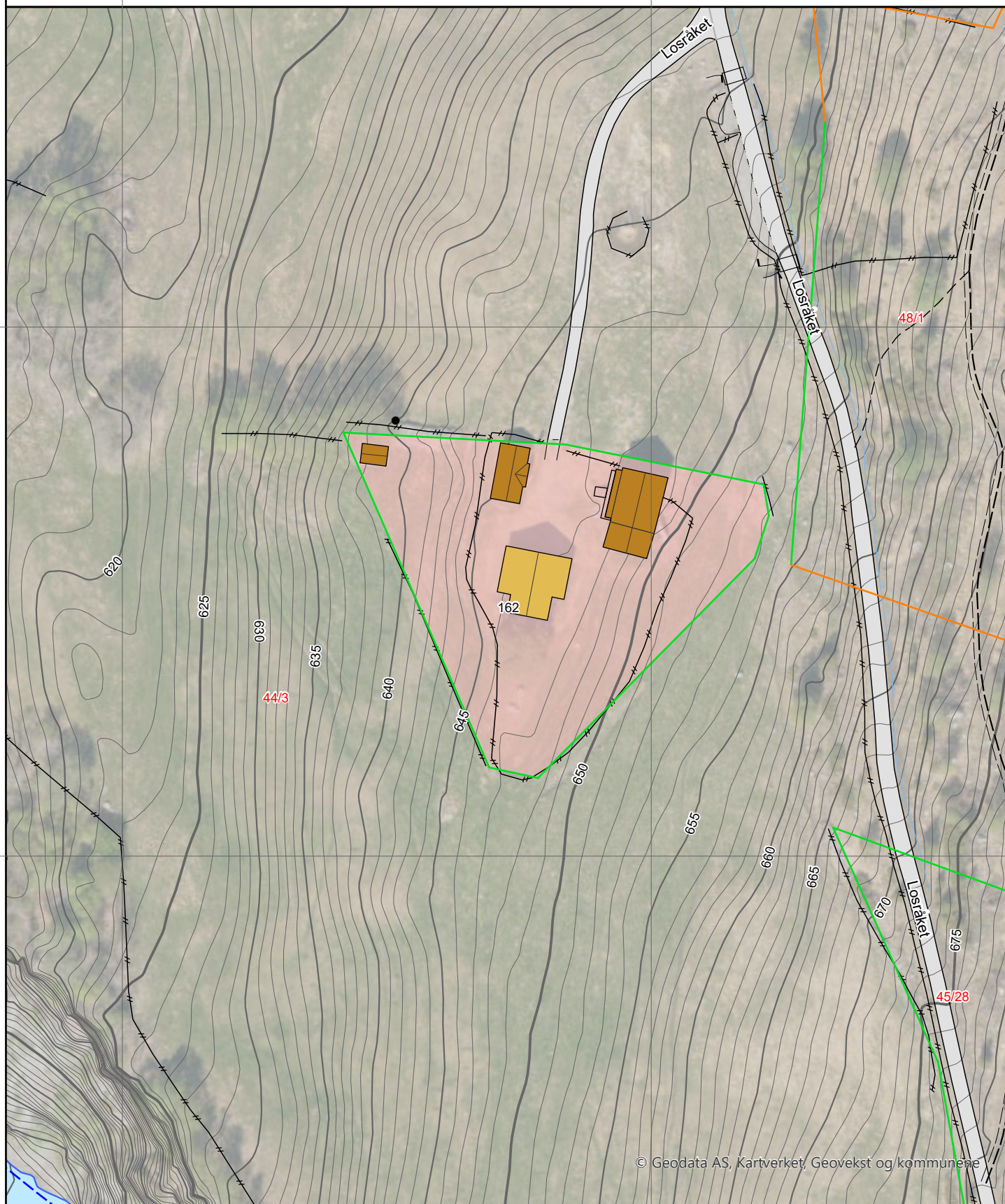



Adresse

Eiendomsgrenser

- | | |
|---|---|
|  Middels - høy nøyaktighet |  Vannkant |
|  Mindre nøyaktig |  Vegkant |
|  Lite nøyaktig |  Fiktiv grenselinje |
|  Skissenøyaktighet eller uviss |  Teigdelelinje |
|  Omtvistet grense |  Punktfeste |







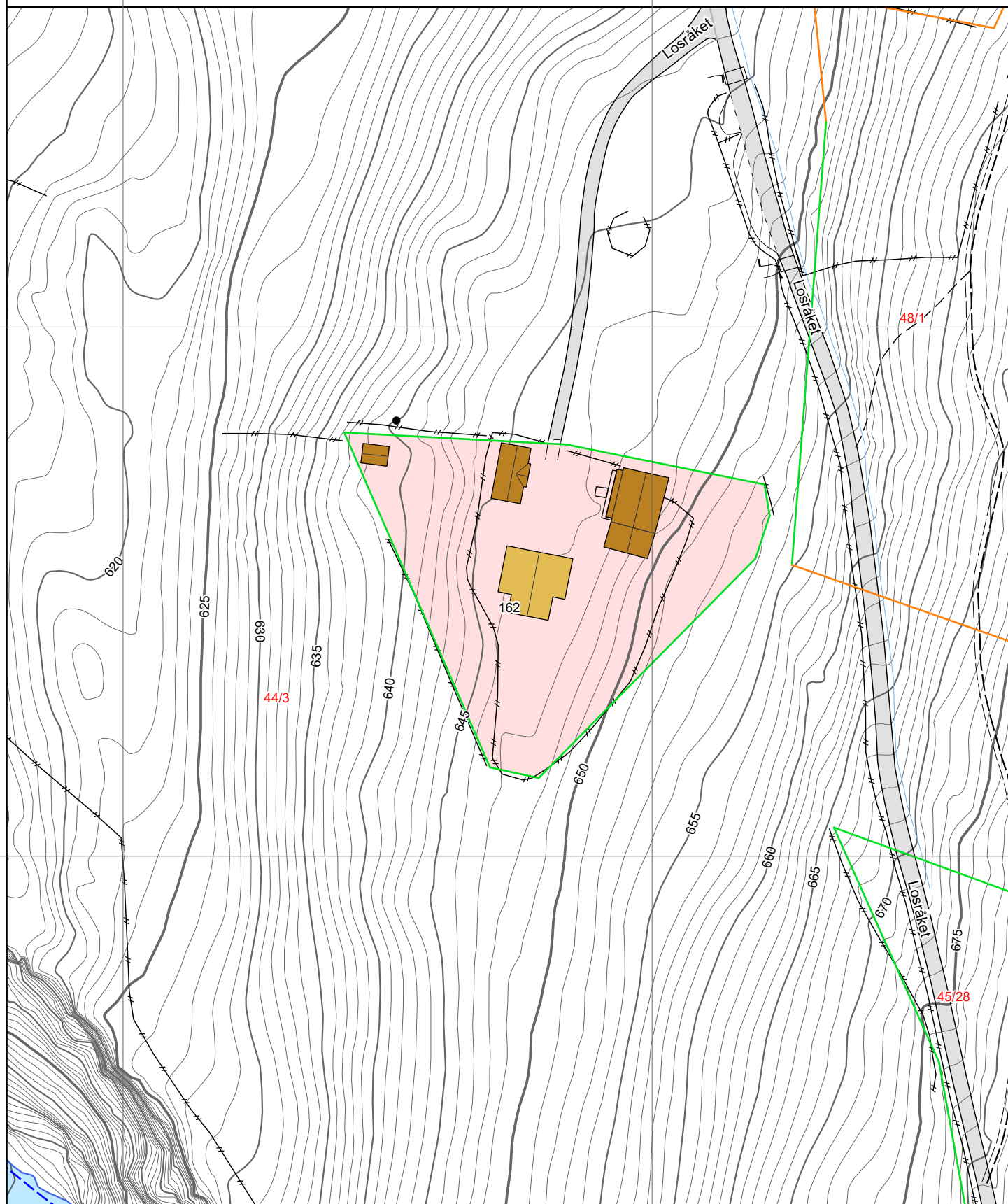

Eiendomsgrenser

- | | |
|---|---|
|  Middels - høy nøyaktighet |  Vannkant |
|  Mindre nøyaktig |  Vegkant |
|  Lite nøyaktig |  Fiktiv grenselinje |
|  Skissenøyaktighet eller uviss |  Teigdelelinje |
|  Omtvistet grense |  Punktfeste |













0 25 50 m

Tegnforklaring







-  Adressepunkt
-  Kulturminne - punkt
-  Naturvernområde - punkt
-  Kulturminne - flate
-  Naturvernområde - flate
-  Bygningslinjer
-  Tiltaklinje

Eiendomsgrenser









-  Middels - høy nøyaktighet, 3-30 cm
-  Mindre nøyaktig, 31-199 cm
-  Lite nøyaktig, 200-499 cm
-  Skissenøyaktighet eller uviss, 500-9999 cm

-  Stolpe
-  Anlegg
-  Veglinje
-  Sti
-  Traktorveg
-  Bekk/kanal/grøft

Høydekurver

-  Metersnivå
-  5-metersnivå
-  25-metersnivå
-  Forsenkning terreng
-  Hjelpekurve
-  Dybdekurve

-  Valgt eiendom
-  Bolig, uthus, landbruk
-  Fritids-/sesongbosted
-  Bygning, annen kjent type
-  Bygning uten matrikkelinformasjon
-  Parkeringsområde
-  VegGåendeOgSyklende
-  Trafikkøy
-  VegKjørende

-  Vassflater
-  Bre
-  AndreTiltak
-  BygningTiltak, endring
-  BygningTiltak, nybygg
-  BygningTiltak, riving
-  SamferdselTiltak
-  Andre tiltakstyper/ spesifiseringer

Roger Jøran Pettersen

Sunnlandsveien 27
7032 Trondheim

Ferdigmelding - meldingspliktig arbeid på gnr. 47 bnr. 97

Det bekreftes at Oppdal kommune den 27.01.09, mottok varsel om at arbeidet på gnr. 47 bnr. 97 er ferdigstilt i samsvar med tidligere innsendte melding.

Med hilsen

Anita J. Kleven
saksbehandler



Ambita AS
Infoland

OPPLYSNINGER OM FYRINGSANLEGGET

Eiendom

Navn	Adresse	GnrBnr	Kommune
Klaussen Tor Christian	Losråket 162	5021.47.97.0.0	Oppdal kommune

Merknader til bolignr i adresse: Det første tallet beskriver etasje, det andre beskriver leilighet fra venstre. (U=Underetasje, H=Hovedetasje, L=Loft. Eks. H0102, Hovedetasje, første etasje, leil nr 2 fra venstre.)

Tilsyn	Bolignr	Status	Dato
Siste tilsyn utført	H0101	Utført	10.10.2019

Feiing	Skorsteins Nr	Status	Dato
Siste feiing utført	140	Utført	25.10.2019
Siste feiing utført	2144237565	Utført	10.10.2019

Tom tabell over betyr at vi ikke har registrert fyringsanlegg, og har derfor ingen opplysninger om eiendommen.

Åpne og lukkede avvik på eiendommen, de siste 8 år: (Tomt felt betyr ingen avvik)

Avvik/Beskrivelse	Boenhet/Skorstein	Merknad	Dato
Røykrør for nært brennbart materiale. Gjelder:	H0101	Gjelder røykrør i anneks	10.10.2019
Skorstein - innkledd skorstein 2.etg.	H0101		10.10.2019

Historiske avvik eldre enn 8 år følger ikke med i denne rapporten.

Gebyr for feiing og tilsyn med fyringsanlegg

Se gjeldende gebyrregulativ: [Fakturering - Trøndelag brann- og redningstjeneste \(tbtr.no\)](http://fakturering-trondelag-brann-og-redningstjeneste.tbtr.no)

Feieavdeling gjør oppmerksom på følgende

Siste besøk er basert på siste registrerte feiing og/eller tilsyn.

Feieavdelingens tilsyn er utført visuelt i forbindelse med feiing og/eller tilsyn. Feieavdelingen kan utføre en utvidet vurdering av skorsteinens tilstand ved å foreta en videokontroll, tetthetsmåling eller røykprøving. Dette er tjenester som bestilles hos feieavdelingen som en betalingstjeneste.

Feieavdelingens opplysninger er basert på et visuelt tilsyn. Det tas derfor forbehold om skjulte feil og mangler, samt mangler i rom/steder vi ikke har fått tilgang til. **Eventuelle avvik som ikke er avdekket, er eiers ansvar.**

Med hilsen

Trøndelag brann- og redningstjeneste IKS, feieavdeling

Matrikkelkart og -rapport (tilsvarer målebrev)

Matrikkelenhetens registerbetegnelse og adresse

Matrikkelenhet:	Gårdsnr 47, Bruksnr 97	Kommune:	5021	Oppdal
Adresse:		Grunnkrets:	307	Rise
Veiadresse:	Losråket 162, gatenr 2820	Valgkrets:	3	Drivdalen
	7345 Drivdalen	Kirkesogn:	9070501	Oppdal
Oppdatert:	29.12.2017			

Eiendomsopplysninger

Matrikkel:

Type:	Best. grunneiendom	Tinglyst:	Ja	Reg.landbruksreg.:	Nei
Bruksnavn:	Bekkeløkken	Matrikkelført:	Ja	Antall teiger:	1
Etableringsdato:	20.01.1992	Har festegrunn:	Nei	Seksjonert:	Nei
Areal:	3 056,7 kvm	Skyld:			
Arealkilde:	Beregnet Areal				
Arealmerknad:					

Om fullstendighet og nøyaktighet i matrikkelutskriften:

Ambita tar forbehold om at informasjon som hentes fra Matrikkelen kan avvike fra de faktiske forhold, og at grensepunkter mv. kan mangle helt eller delvis eller være feil registrert i Matrikkelen. Ambitas eiendomsutskrift viser arealet som er en geometrisk beregning basert på eiendommens grenselinjer. I de tilfeller grensene er markert som fiktive brukes i stedet oppgitt areal hvis dette finnes i Matrikkelen. Ambita er ikke ansvarlig for tap som oppstår som følge av feil i Eiendomsutskriften.

Ikke tinglyst eierforhold:

Ingen ikke tinglyste eierforhold registrert på matrikkelenheten.

Kulturminner:

Ingen kulturminner registrert på matrikkelenheten.

I Matrikkelen fremgår kun informasjon om fredet kulturminne der det er registrert i Riksantikvarens arkiv på eiendom og bygning. Kulturminner som ikke er registrert i Matrikkelen kan dermed allikevel forekomme på eiendommen. Merk at disse opplysningene ikke omfatter informasjon om eventuell verning / verneklasse for eiendom eller bygningsmasse.

Grunnforurensing:

Ingen grunnforurensing registrert på matrikkelenheten.

I Matrikkelen fremgår kun informasjon om grunnforurensning som eventuelt er registrert på eiendommen i forurensningsmyndighetenes arkiver. Grunnforurensning som ikke er registrert kan dermed allikevel forekomme på eiendommen.

Klage på vedtak i Matrikkelen:

Ingen klage registrert på matrikkelenheten.

Forretninger:

Type	Dato		Rolle	Matrikkel	Arealendring
Omnummerering	Forretning:	01.01.2018	Mottaker	5021/47/97	0,0
	Matrikkelført:	01.01.2018			
Kart- og delingsforretning	Forretning:	20.01.1992	Avgiver	1634/47/4	-3 059,0
	Matrikkelført:		Mottaker	5021/47/97	3 059,0

Bebyggelsens arealer mv., antall boenheter**Bygning 1 av 4: Våningh. benyttes som fritidsb (Kilde: Massivregistrering)****Opplysninger om boliger/bruksenheter:**

Adresse	Type	BRA	Kjøkkenkode	Antall rom	Bad	WC
Losråket 162	Bolig					

Bygningsopplysninger:

Næringsgruppe:	Bolig	Bebygd areal:		Rammetillatelse:	14.11.1995
Bygningsstatus:	Tatt i bruk	BRA bolig:	154,0	Igangset.till.:	14.11.1995
Energikilde:		BRA annet:		Ferdigattest:	
Oppvarming:		BRA totalt:	154,0	Midl. brukstil.:	
Avløp:		Har heis:	Nei	Tatt ibruk (GAB):	01.01.1997
Vannforsyning:				Antall boliger:	1
Bygningsnr:	183799207			Antall etasjer:	2

Etasjeopplysninger:

Nr	Ant. boliger	BRA:	Bolig	Annet	Totalt	BTA:	Bolig	Annet	Totalt
H01	1		104,0		104,0				
H02			50,0		50,0				

Kulturminner:

Ingen kulturminner registrert på bygningen.

Bygning 2 av 4: Garasjeuth.anneks til fritidb**Opplysninger om boliger/bruksenheter:**

Adresse	Type	BRA	Kjøkkenkode	Antall rom	Bad	WC
Ingen registrert adresse	Unummerert bruksenhet					

Bygningsopplysninger:

Næringsgruppe:	Annet som ikke er næring	Bebygd areal:		Rammetillatelse:	
Bygningsstatus:	Meldingssak tiltak fullført	BRA bolig:		Igangset.till.:	
Energikilde:		BRA annet:	41,0	Ferdigattest:	
Oppvarming:		BRA totalt:	41,0	Midl. brukstil.:	
Avløp:		Har heis:	Nei	Tatt ibruk (GAB):	
Vannforsyning:				Antall boliger:	
Bygningsnr:	25350197			Antall etasjer:	1

Etasjeopplysninger:

Nr	Ant. boliger	BRA:	Bolig	Annet	Totalt	BTA:	Bolig	Annet	Totalt
H01				41,0	41,0				

Kulturminner:

Ingen kulturminner registrert på bygningen.

Bygning 3 av 4: Annen landbruksbygning (Kilde: Massivregistrering)**Opplysninger om boliger/bruksenheter:**

Adresse	Type	BRA	Kjøkkenkode	Antall rom	Bad	WC
Ingen registrert adresse	Unummerert bruksenhet					

Bygningsopplysninger:

Næringsgruppe:	Annet som ikke er næring	Bebygd areal:		Rammetillatelse:	
Bygningsstatus:	Tatt i bruk	BRA bolig:		Igangset.till.:	
Energikilde:		BRA annet:	110,0	Ferdigattest:	
Oppvarming:		BRA totalt:	110,0	Midl. brukstil.:	
Avløp:		Har heis:	Nei	Tatt ibruk (GAB):	
Vannforsyning:				Antall boliger:	
Bygningsnr:	183799193			Antall etasjer:	1

Etasjeopplysninger:

Nr	Ant. boliger	BRA:	Bolig	Annet	Totalt	BTA:	Bolig	Annet	Totalt
H01				110,0	110,0				

Kulturminner:

Ingen kulturminner registrert på bygningen.

Bygning 4 av 4: Annen landbruksbygning (Kilde: Massivregistrering)**Opplysninger om boliger/bruksenheter:**

Adresse	Type	BRA	Kjøkkenkode	Antall rom	Bad	WC
Ingen registrert adresse	Unummerert bruksenhet					

Bygningsopplysninger:

Næringsgruppe:	Ikke oppgitt	Bebygd areal:	Rammetillatelse:
Bygningsstatus:	Tatt i bruk	BRA bolig:	Igangset.till.:
Energikilde:		BRA annet:	Ferdigattest:
Oppvarming:		BRA totalt:	Midl. brukstil.:
Avløp:		Har heis:	Nei Tatt ibruk (GAB):
Vannforsyning:			Antall boliger:
Bygningsnr:	183799215		Antall etasjer:

Etasjeopplysninger:

Ingen etasjeopplysninger registrert på bygningen.

Kulturminner:

Ingen kulturminner registrert på bygningen.

Oversiktskart

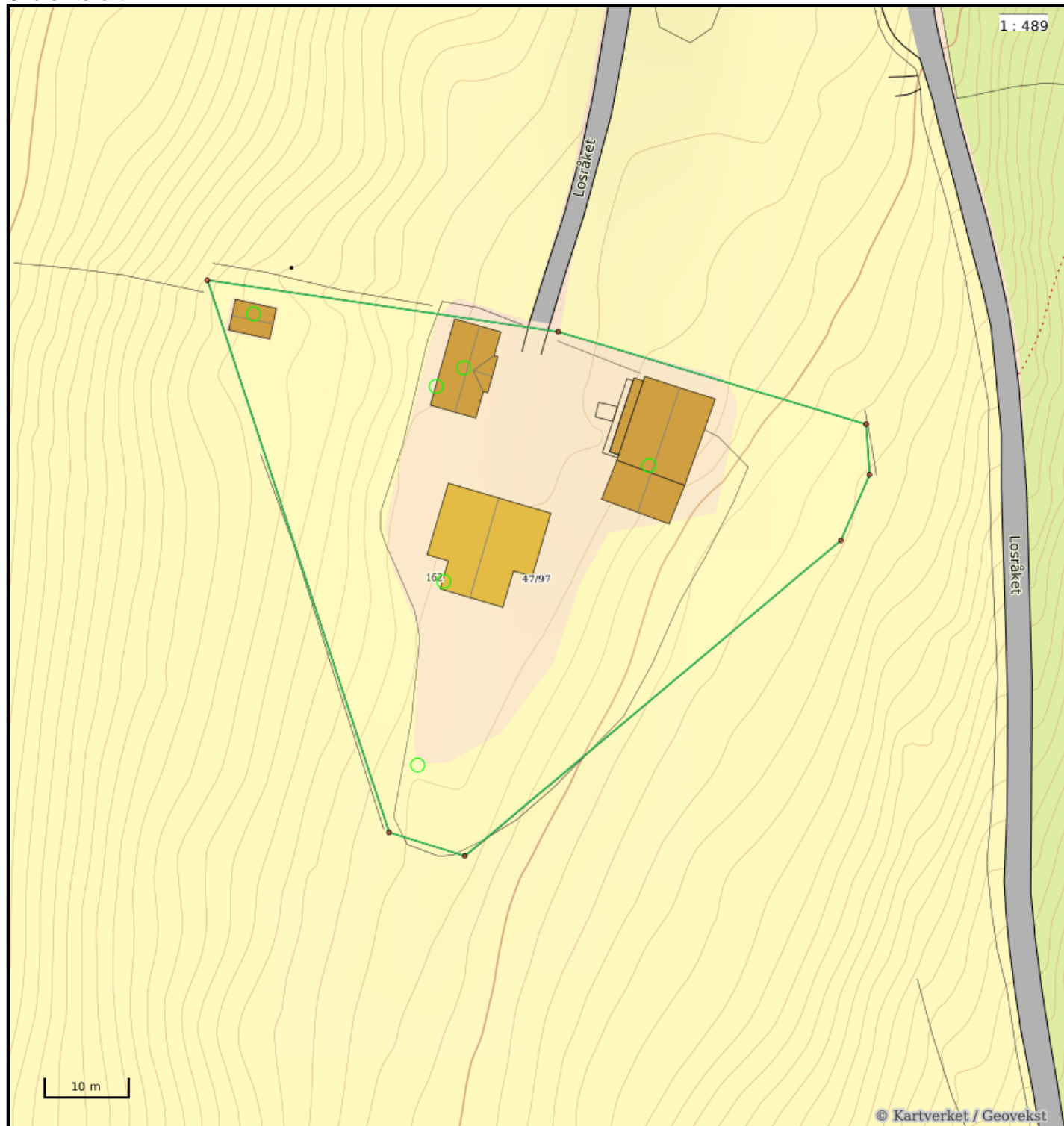

Nøyaktighet (standardavvik)

— 10 cm eller mindre	— 201 – 500 cm
— 11 - 30 cm.	— Over 500 cm
— 31 – 200 cm	— Ikke angitt

Hjelpelinjer

- - Vannkant	- - - - Fiktiv / Teigdeler
- - Veikant	- - - - Punktfeste

Symboler

○ Bygningspunkt
△ Sefrak kulturminne
<small>se ambita.com/sefrak for fargeforklaring</small>

Teig 1 (Hovedteig)

1 : 367

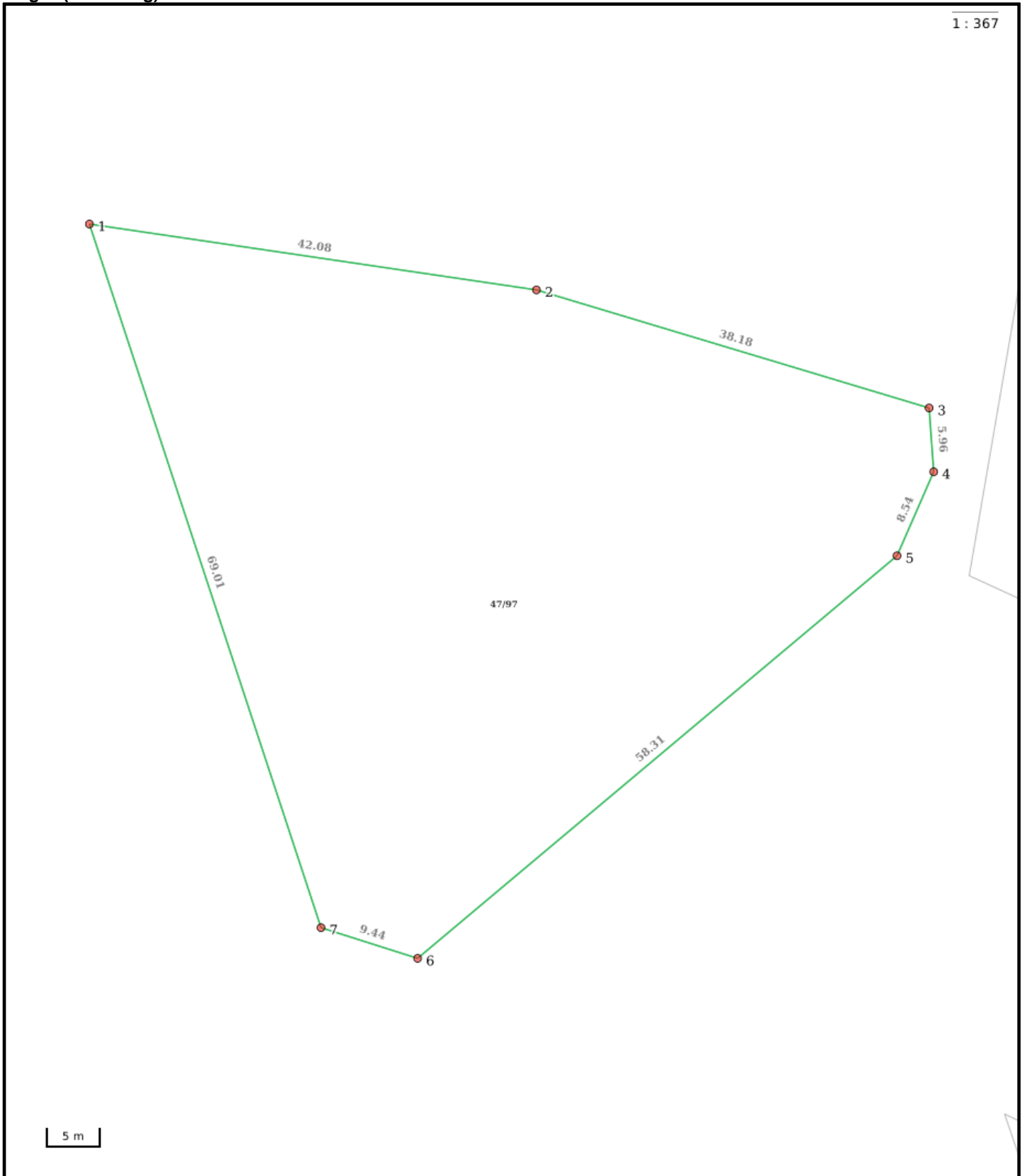

Nøyaktighet (standardavvik)

- 10 cm eller mindre
- 11 - 30 cm.
- 31 - 200 cm
- 201 - 500 cm
- Over 500 cm
- Ikke angitt

Hjelpelinjer

- - Vannkant
- - Veikant
- Fiktiv / Teigdeler
- Punktfeste

Symboler

- Bygningspunkt
- △ Sefrak kulturminne
se ambita.com/sefrak for fargeforklaring

Areal og koordinater**Areal:** 3 056,70m²**Arealmerknad:****Koordinatsystem:** EUREF89 UTM sone 32**Ytre avgrensing**

Punkt	Nord	Øst	Lengde ¹	Målemetode	Nøyaktighet	Radius	Merke nedsatt i	Hjelpelinje	Grensepunkttype
1	6 932 680,05	532 641,81	42,08m	Terrengmålt	14		Jord	Nei	Offentlig godkjent grensemerke
2	6 932 677,80	532 683,83	38,18m	Terrengmålt	14		Jord	Nei	Offentlig godkjent grensemerke
3	6 932 670,25	532 721,26	5,96m	Terrengmålt	14		Jord	Nei	Offentlig godkjent grensemerke
4	6 932 664,37	532 722,24	8,54m	Terrengmålt	14		Jord	Nei	Offentlig godkjent grensemerke
5	6 932 656,26	532 719,56	58,31m	Terrengmålt	14		Jord	Nei	Offentlig godkjent grensemerke
6	6 932 614,77	532 678,59	9,44m	Terrengmålt	14		Jord	Nei	Offentlig godkjent grensemerke
7	6 932 616,78	532 669,37	69,01m	Terrengmålt	14		Jord	Nei	Offentlig godkjent grensemerke

(1) Lengden fra punktet til neste punkt i rekken.

Om fullstendighet og nøyaktighet i utskriften:

Ambita tar forbehold om at informasjon som hentes fra Matrikkelen kan avvike fra de faktiske forhold, og at grensepunkter mv. kan mangle helt eller delvis eller være feil registrert i Matrikkelen. Ambitas kartutskrift viser arealet som er en geometrisk beregning basert på eiendommens grenselinjer. I de tilfeller grensene er markert som fiktive brukes i stedet oppgitt areal hvis dette finnes i Matrikkelen. Ambita er ikke ansvarlig for tap som oppstår som følge av feil i kartutskriften.



Oppdal kommune

Ledningskart

Eiendom: 47/97
Adresse: Losråket 162
Dato: 16.05.2025
Målestokk: 1:1000



UTM-32

- | | | | |
|-------------------|------------------|------|---------|
| Vannledning | Overvannsledning | Kum | Hydrant |
| Spillvannsledning | Avløp felles | Sluk | |

Kartet viser kommunale ledningstraseer (vann og avløp) der dette finnes. Private stikkledninger tegnes der disse er registrert. Informasjon hentes fra kommunens digitale ledningskartverk.

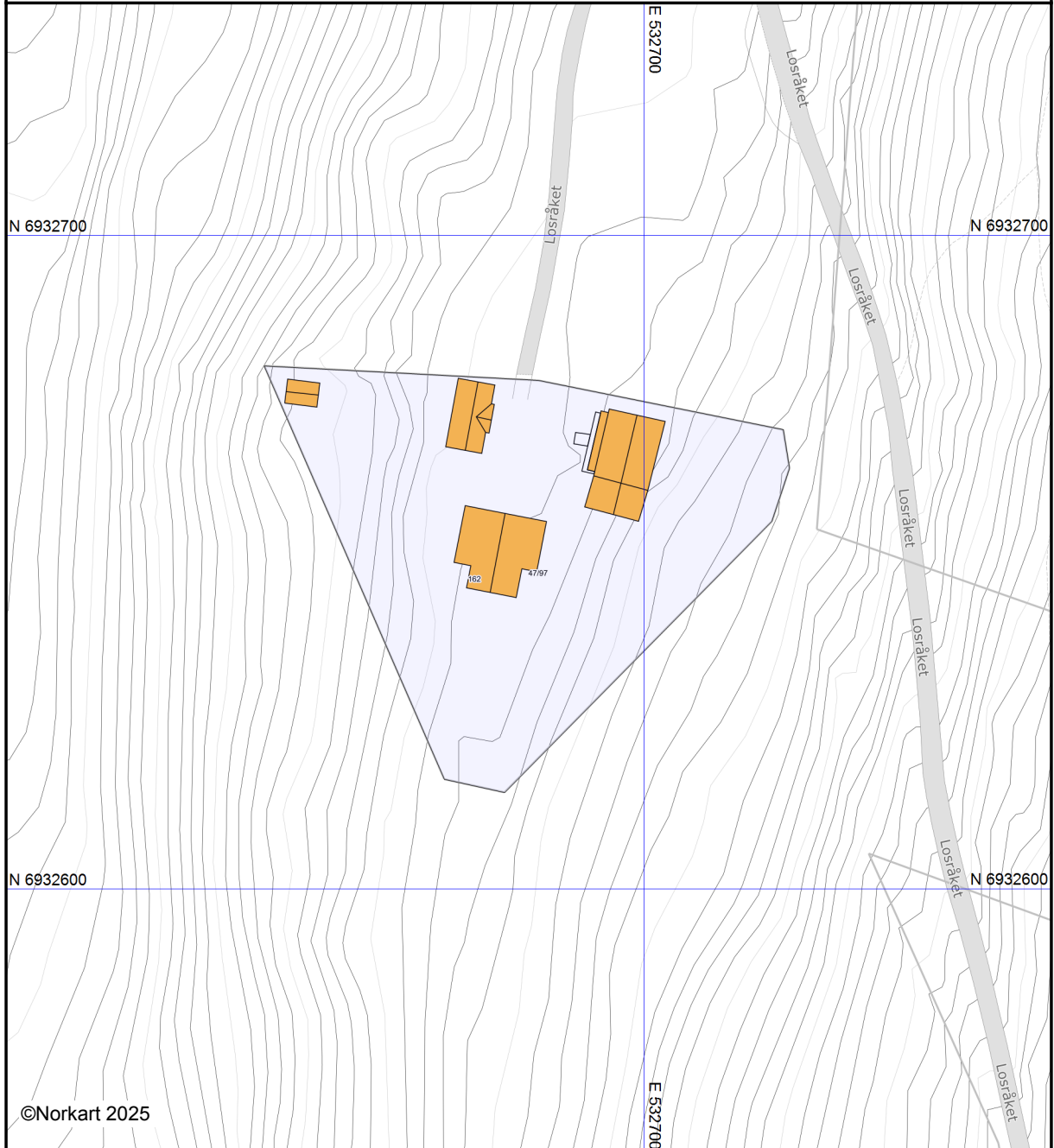

©Norkart 2025

Det tas forbehold om at det kan forekomme feil, mangler eller avvik i kartet. Spesielt gjelder dette usikre eiendomsgrenser. VA-ledninger kan være tegnet parallellforsjøvet og mange private ledninger mangler i kartet. Dette kartet kan ikke brukes som erstatning for situasjonskart i byggesaker.

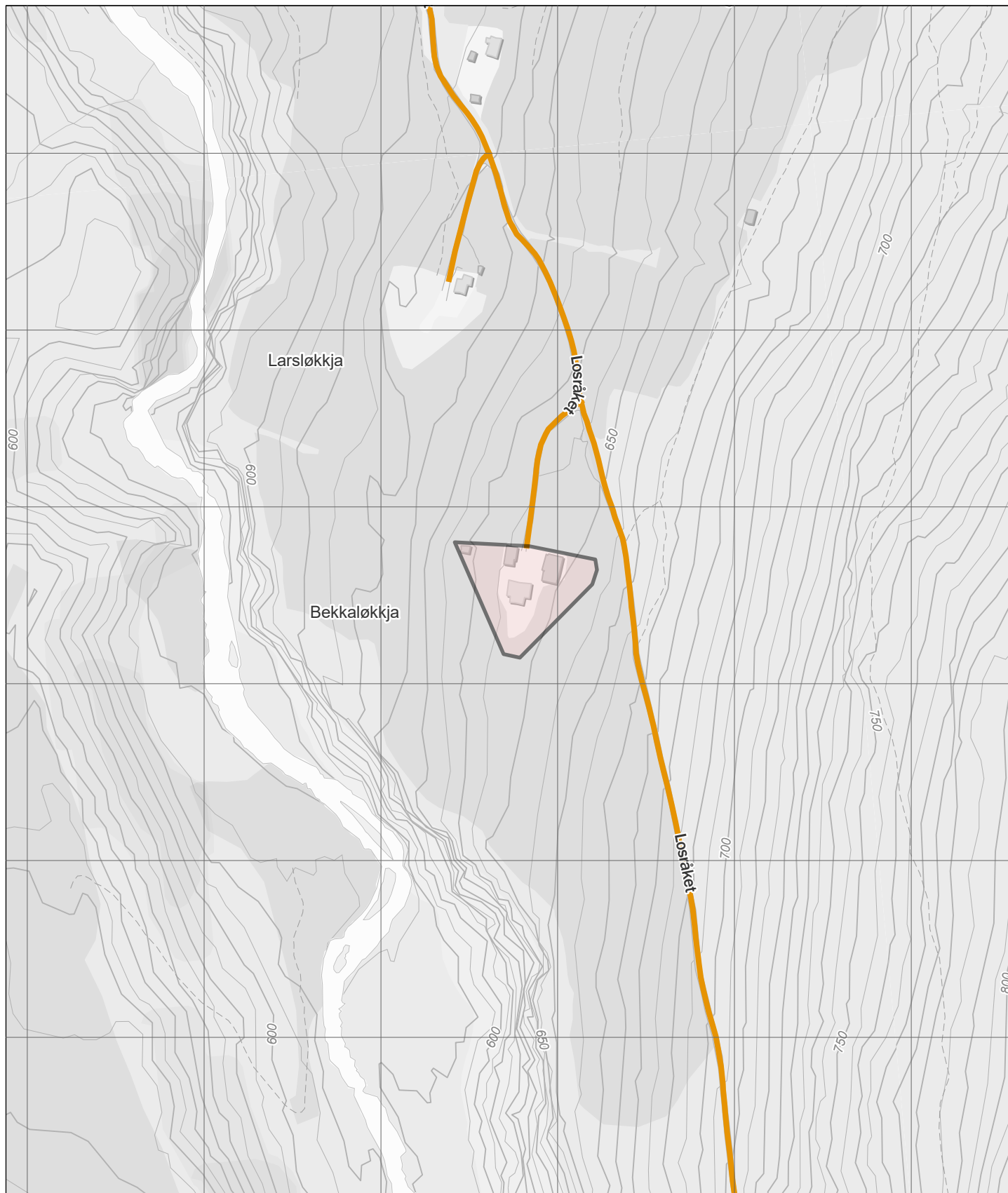

Europaveg	Riksveg	Fylkesveg	Kommunal veg	Privat veg	Gang- og sykkelveg
Tunnel, Europaveg	Tunnel, riksveg	Tunnel, fylkesveg	Tunnel, kommunal veg	Tunnel, privat veg	Annet gangareal
					Bilferje
					Annet