

# Tilstandsrapport

 Fritidsbolig

 Gullholmveien 961, 8409 GULLESFJORD

 KVÆFJORD kommune

 gnr. 23, bnr. 24

## Markedsverdi

**3 300 000**

Sum areal alle bygg: BRA: 72 m<sup>2</sup> BRA-i: 72 m<sup>2</sup>



Befaringsdato: 25.02.2025

Rapportdato: 06.03.2025

Oppdragsnr.: 21646-1176

Referansenummer: GY1949

Autorisert foretak: Ing./Takstmann Asle Thomassen

Sertifisert Takstingeniør: Tommy Fagerli

Vår ref: Tommy Fagerli



Rapporten kan brukes i inntil ett år etter rapportdato, og kan ikke gjenbrukes ved flere boligsalg i denne perioden. For eiendomsoverdragelser fra 1.1.2024, må selger sørge for at areal i rapporten er oppdatert og følger ny bransjestandard for areal. Skjer det endringer, oppstår skader også videre på boligen, bør du som selger be om oppdatert rapport.

## Norsk takst

Norsk takst er bransjeorganisasjonen for landets bygningssakkyndige og takstforetak, med om lag 1400 sertifiserte medlemmer fordelt på omtrent 1000 bedrifter. I boligomsetningen regnes takstrapportene som et helt avgjørende element i den informasjonen som gjøres tilgjengelig for kjøper. Årlig leverer medlemmene rundt 120.000 slike takster. Det gir unik oversikt over norske boliger, og bidrar til at alle oppdrag kan utføres med utgangspunkt i erfaringsbasert kvalitet.



Det stilles høye krav til utdanning, sertifisering og yrkesetikk. Norsk takst er opptatt av at boligomsetningen skal være trygg, og legger vekt på å opptre uavhengig av andre bransjeaktører. Bygningssakkyndige fakturerer sine tjenester uten hensyn til hvilken pris som oppnås, og skal heller ikke på annen måte ha noen egeninteresse knyttet til handelen.

Uavhengighet og god fagkunnskap har over tid bygget troverdighet og tillit. Både selger og kjøper skal kunne stole på bygningssakkyndiges vurderinger. For tilfeller der det likevel skulle oppstå misnøye med utført arbeid, har vi sammen med Forbrukerrådet etablert en klagenemnd.

Norsk takst har en sentral rolle i utviklingen av norske standarder, regler og profesjonsprinsipper, og representerer bransjen i alle relevante internasjonale fora. Dette sikrer at norske bygningssakkyndige tidlig kan tilpasse seg krav og bransjetrender fra utlandet, samtidig som takseringsfaget får en norsk stemme på verdensbasis. Organisasjonen bidrar i næringspolitisk sammenheng, og har vært en pådriver for å sikre at lover og regler gir trygghet for forbrukerne i boligomsetningen.

## Ing./takstmann Asle Thomassen

Ingeniør/Takstmann Asle Thomassen har vært i bygg - og anleggsbransjen i 30 år og de 20 siste årene som takstmann tilsluttet Norges Takseringsforbund - NT.

Vi er sertifisert - og påtar oss oppdrag - innenfor et eller flere av nedenstående godkjenningssområder:

Sentralt godkjent for uavhengig kontroll og ansvarlig søker.

Verditaksering av boliger/næringseiendommer.

Skadetaksering av bygninger. Skadeoppfølging.

Byggeoppfølging. Boligsalgsrapporter/- Tilstandsvurdering for boliger.

Reklamsjonsvurdering. Skjønn.

Andre tjenester

Reklamasjonsvurdering etter eierskifte, bolig- og næringseiendommer.

Byggelånskontroll ved oppføring av bolig- og næringsbygg.

Byggekonsultasjon og annen bistand ved gjennomføring av byggeprosjekter, kontroll i produksjonsfasen og/eller ved overtakelse og/eller i garantitiden.

Tilstandsvurdering, vedlikeholdsvurdering o.l. av bygninger generelt. Tekniske og økonomiske utredninger vedr. fast eiendom.

Oppdrag som sakkyndige domsmenn i tvistesaker vedr. byggesaker



Rapportansvarlig

Tommy Fagerli

Uavhengig Takstingeniør

tommy@aslethomassen.no

909 69 935



# Dette trenger du å vite om tilstandsrapporten



## Hva er en tilstandsrapport?

En tilstandsrapport beskriver synlige skader/avvik eller tegn på skader/avvik på boligen. Rapporten fremhever vanligvis ikke positive egenskaper ved boligen.



## Hva vurderer en bygningsakkyndig?

Den bygningsakkyndige vurderer boligen ut fra hva man kan forvente av en bygning av samme alder og type. Vurderingen gjøres som regel mot hvordan det var vanlig å bygge og regler som gjaldt da boligen ble oppført (søknadstidspunktet). Forhold som er vanlige for bygningens alder, slik som slitasje etter normal bruk regnes ikke som avvik.



## Hva inneholder tilstandsrapporten?

Den bygningsakkyndige undersøker rom og bygningsdeler slik det kommer frem av [Forskrift til avhendingsloven](#). Tilstandsrapporten inneholder bare avvik som den bygningsakkyndige kan se eller kontrollere med enkle hjelpemidler. Det gjøres ikke nærmere undersøkelser slik som åpning av vegger eller andre bygningsdeler. I vegg mot våtrom og rom under terreng kan det borres et hull for å gjøre enkle undersøkelser slik som fuktsøk.

## Når du kjøper en brukt bolig

Når du kjøper en brukt bolig, er det viktig å være oppmerksom på at dette ikke kan sammenlignes med å kjøpe en ny bolig. Måten boligen ble bygget på kan være annerledes enn i dag. Bygninger svekkes over tid, og utsettes for slitasje blant annet på grunn av bruk og vær og vind. Mange boliger fornyes helt eller delvis, noen i flere omganger, eller det oppføres tilbygg. Særlig for boliger som er pusset opp eller endret, er det viktig å merke seg at fornyelse av overflater ikke nødvendigvis betyr at bygningsdeler under er forbedret.

## Vurdering mot byggregler

Den bygningsakkyndige vil vurdere boligen mot hvordan det var vanlig å bygge og regler som gjaldt på søknadstidspunktet. Den bygningsakkyndige ser etter avvik som har betydning for og som reduserer boligens funksjon og verdi, og som kommer frem av Forskrift til avhendingslova.

Noen rom og bygningsdeler slik som bad og vaskerom, og forhold som gjelder sikkerhet mot brann, rekkverk og trapper osv., vil den bygningsakkyndige vurdere mot dagens regelverk. Etter dagens regelverk vil disse kunne få en tilstandsgrad 2 eller 3 uten at det nødvendigvis er krav om at avviket må utbedres.

## Tilstandsrapporten beskriver ikke hele boligen

### BYGNINGSSAKKYNDIGE SER FOR EKSEMPEL IKKE PÅ

- vanlig slitasje og normal vedlikeholdstilstand
- bagatellmessige forhold som ikke påvirker bygningens bruk eller verdi vesentlig
- etasjeskillere
- tilleggsbygg slik som garasje, bod, anneks, naust også videre
- utvendige trapper
- støttemurer
- skjulte installasjoner
- installasjoner utenfor bygningen
- full funksjonstesting av el- og VVS-installasjoner
- geologiske forhold og bygningens plassering på grunnen
- bygningens planløsning
- bygningens innredning
- løsløre slik som hvitevarer
- utendørs svømmebasseng og pumpeanlegg
- bygningens estetikk og arkitektur
- bygningens lovlighet (bortsett fra bruksendringer, brannceller og forhold som åpenbart kan påvirke helse, miljø og sikkerhet)
- fellesarealer (med mindre boligeier har vedlikeholdsplikt for fellesarealer og dette er kjent for bygningsakkyndig, eller fellesarealet har en særlig tilknytning til boligen).

© iVerdi 2023 © Norsk takst 2023

Malen til denne rapporten, inkludert standardtekstene fra Norsk takst, er vernet etter åndsverkloven og kan kun benyttes av medlemsforetakene i Norsk takst og av takstingeniører som er sertifisert i slikt foretak, samt av kunder hos iVerdi og studenter hos NEAK. For andre aktører er eksemplarfremstilling av malen og standardtekster, som utskrift og annen kopiering til bruk som grunnlag for tilsvarende rapporter, bare tillatt når det er hjemlet i lov (kopiering til privat bruk, sitat o.l.) eller avtale med Norsk Takst ([Forside](#)) eller iVerdi ([Hjem-iVerdi](#)).

Utnyttelse i strid med lov eller avtale kan medføre erstatnings- og straffansvar.

# Dette trenger du å vite om tilstandsrapporten

## Tilstanden vurderes med ulike tilstandsgrader

Tilstanden gir uttrykk for en gitt forventet tilstand, blant annet vurdert ut fra alder og normal bruk. Ved Tilstandsgrad 0 (TG0) og Tilstandsgrad 1 (TG1) gir den bygningssakkyndige normalt ingen begrunnelse for valg av tilstandsgrad. Grunnen er at bygningen eller bygningsdelen da bare har normal slitasje. Ved skjulte konstruksjoner kan alder alene avgjøre tilstandsgrad. Når bygningssakkyndige anbefaler tiltak, for eksempel utbedringer, må brukeren av rapporten vurdere om tiltakene er nødvendige og lønnsomme. Når den bygningssakkyndige velger tilstandsgrad, baseres vurderingen på faste kriterier som følger av gjeldende bransjestandard for Teknisk tilstandsanalyse ved omsetning av bolig og Forskrift til avhendingslova.



### TILSTANDSGRAD 0, TG0: INGEN AVVIK

Bygningsdelen skal være tilnærmet ny, ikke vise tegn på slitasje og det skal være lagt frem dokumentasjon på faglig god utførelse. Det er ingen merknader til delen.



### TILSTANDSGRAD 1, TG1: MINDRE AVVIK

Bygningsdelen skal bare ha normal slitasje, og straktiltak skal ikke anses som nødvendig. Graden kan også brukes når delen er ny, men der dokumentasjon på faglig god utførelse mangler.



### TILSTANDSGRAD 2, TG2: VESENTLIGE AVVIK OG MINDRE AVVIK SOM ETTER NS 3600 GIR TG 2

Bygningsdelen skal enten ha feil utførelse, en skade eller symptomer på skade, sterk slitasje eller nedsatt funksjon. Graden gis når bygningsdelen trenger vedlikehold eller tiltak i nær fremtid. Graden skal også brukes når delen er gammel og det er grunn til å varsle om faren for skader på grunn av alderen, eller når det er grunn til å overvåke delen spesielt på grunn av fare for større skader eller følgeskader.

Ved avvik som ikke krever umiddelbare tiltak (ingen umiddelbar kostnad) så blir TG2 markert med en lysere farge.



### TILSTANDSGRAD 3, TG3: STORE ELLER ALVORLIGE AVVIK

Denne tilstandsgraden brukes ved kraftige tegn på forhold som man må regne med trenger utbedring straks eller innen kort tid. Det er påvist funksjonssvikt eller sammenbrudd.



### IKKE UNDERSØKT/IKKE TILGJENGELIG FOR UNDERSØKELSE

Det kan være avvik/skader som ikke er avdekket.

## Hva er et anslag på utbedringskostnad?

Hva det vil koste å utbedre rom eller bygningsdeler, er et forsiktig anslag basert på nåværende kvalitet, registrert avvik og angitte tiltak i rapporten. Anslaget er gitt på generelt grunnlag og må ikke forveksles med et pristilbud fra en håndverker. Det kan foreligge avvik og tiltak som ikke kommer frem av rapporten. Utbedringskostnad avhenger blant annet av personlige valg av og markedspris på materialer og tjenesteyter.

I rapporten skal det settes anslag for utbedringskostnad for TG3, og slikt anslag kan også gis ved TG2.



# Beskrivelse av eiendommen

Hytten er overtatt 01.02.2024 fra Saltdalshytta AS som nøkkelferdig hytte oppført av Saltdalshytta AS (Utg. pkt: SMART 1A Moderne 35) og som er oppført av Saltdalshytta AS. Ferdigattest er er innvilget 07.02.2024. Hytten har innlagt strøm, vann og avløp.

Hytten er tilnærmet ikke brukt og fremstår som helt ny.

## Fritidsbolig - Byggeår: 2024

### UTVENDIG

[Gå til side](#)

Taktekkingen er av pappshingel. Taket er besiktiget fra bakkenivå. Takkonstruksjonen har kombinert sperre/mønsås konstruksjon. Takrenner og nedløpsrør i stål. Snøfangere av stål. Veggene har bindingsverkskonstruksjon fra byggeår. Fasade/kledning har stående bordkledning. Bygningen har malte trevinduer med 2-lags glass. Bygningen har malt hovedytterdør og malt balkongdør i tre med glassfelt. Terrasse på bakkenivå. Tilgang via inngangsparti/ytterdør verandadør. Bygget i trykkimpregnerte materialer. Deler av terrassen har takoverbygg.

### INNVENDIG

[Gå til side](#)

Innvendig er det gulv av laminat og fliser i gang og bad samt teknisk rom, varmekabler på bad og gang. Veggene har ferdigmalt trepanel. Innvendige tak har ferdigmalt trepanel. Etasjeskiller er av trebjelkelag mellom 1 etg og loft og betong med (plate på mark mot grunn). Bygget er utført med forskriftsmessig radonsperre og dokumentasjon foreligger. Boligen har isolert stålpipeline og peisovn. Ikke brukt. Boligen har malt tretrapp til loft. Innvendig har boligen malte fyllingsdører. Skyvedørsgarderobe i gang.

### VÅTROM

[Gå til side](#)

Bad/vaskerom  
Aktuell byggeforskrift er teknisk forskrift 2017. Dokumentasjon: kontrollerklæringer.  
Veggene har våtromstapet/belegg. Taket har panel. Gulvet er flislagt. Rommet har elektriske varmekabler. Fall mot sluk er målt til 10mm. Terskel ca. 15mm fuget. Rommet har innredning med nedfelt servant, toalett, dusjvegger/hjørne og opplegg for vaskemaskin. Det er elektrisk styrt vifte.

### KJØKKEN

[Gå til side](#)

Kjøkkenet har innredning med profilerte fronter. Benkeplaten er av laminat. Av integrerte hvitevarer er det kjøleskap, induksjonstopp, micro og stekeovn. Det er integrert avtrekk i induksjonstopp som kjøkkenventilator med avtrekk ut.

### SPESIALROM

[Gå til side](#)

Tekniskrom/bod  
Vegger og tak har malt panel. Gulvet er flislagt. Det er plastsluk.

Rommet inneholder EI-tavle, varmtvannstank, rør i rørskap med "Drens/Lekkasjeindikator" ved stoppekrane hovedintak i gulv. Vannpumpe. Ventil i vegg.

### TEKNISKE INSTALLASJONER

[Gå til side](#)

Innvendige vannledninger er av plast (rør i rør). Det er besiktiget i rørskap. Hovedstoppekrane ved varmtvannstank. Det er i tillegg montert vannstoppssystem i kjøkkenbenk. Det er utekrane. Det er avløpsrør av plast. Boligen har naturlig ventilasjon. Mekanisk avtrekk ut på kjøkken og bad. Varmtvannstanken er på ca. 120 liter. Hytten har elbilladeruttak på vegg ved inngangsparti. EI-anlegg fra byggeår. EI-tavle er plassert i teknisk rom ved inngangsdør. Det er klargjort ledningsnett for varmpumpe. I hytten er det ett håndslukkeapparat og to brannvarslere.

### TOMTEFORHOLD

[Gå til side](#)

Det er ukjent byggegrunn. Dreneringen er fra 2024. Hytten er fundamentert på "plate på mark" Terrenget er fallende fra hytten på alle sider. Utvendige avløpsrør er av plast og er fra 2024. Det er Biotank med overløp til grøft. Utvendige vannledninger er av plast (PEL) og er fra 2024. Det er privat brønn deles med nabo, men har egen ledning fra brønn. Eier opplyser at det er varmekabel i vannrøret ett stykke fra hytta til telefri grunnnybde. Brønn/vannkvalitet er ikke vurdert. På grunn av lavt fall fra brønn til hytte har eier valgt å montere elektrisk vannpumpe for å øke trykket noe, eier opplyser at dette fungerer. Hytten har biologisk rensing av avløpsvann type BioCleaner. Med årlig abonnement for tilsyn og vedlikehold. Eier sier at dette fungerer.

### Markedsvurdering

Totalt Bruksareal	72 m <sup>2</sup>
Totalt Bruksareal for hoveddel	72 m <sup>2</sup>
Totalpris	3 300 000

### Arealer

[Gå til side](#)

### Befaring - og eiendomsopplysninger

[Gå til side](#)

Tomteverdi og teknisk verdi bygninger 3 900 000

### Forutsetninger og vedlegg

[Gå til side](#)

### Lovlighet

[Gå til side](#)

### Fritidsbolig

- Det foreligger godkjente og byggemeldte tegninger, som stemmer med dagens bruk
- Ferdigattest er er innvilget 07.02.2024.

# Sammendrag av boligens tilstand

## Fordeling av tilstandsgrader

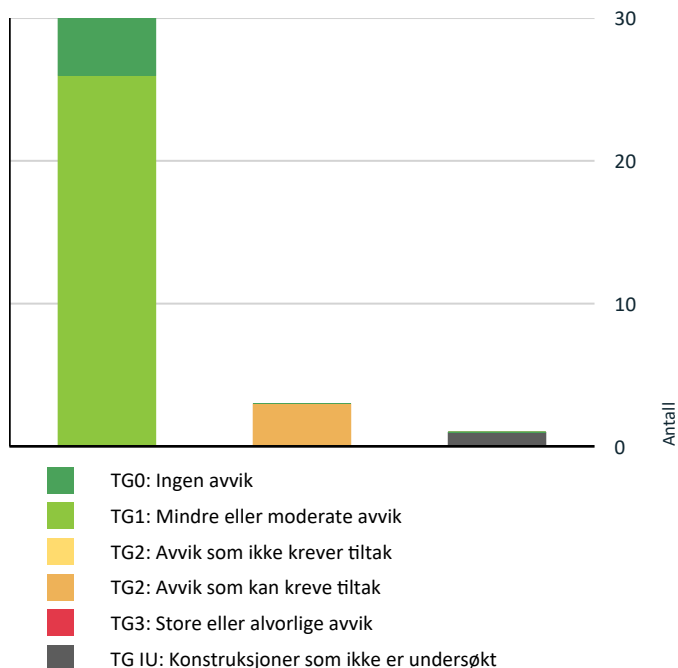

Vil du vite mer om tilstandsgrader? Se side 4.

## Oppsummering av avvik

Vil du vite mer? Se på rommet eller bygningsdelen senere i rapporten.

### Fritidsbolig

#### ! TG IU KONSTRUKSJONER SOM IKKE ER UNDERSØKT

! Utvendig > Takkonstruksjon/Loft [Gå til side](#)

#### ! TG 2 AVVIK SOM KAN KREVE TILTAK

! Våtrom > 1 etasje > Bad/vaskerom > Overflater vegger og himling [Gå til side](#)

! Kjøkken > 1 etasje > Stue/kjøkken > Overflater og innredning [Gå til side](#)

! Spesialrom > 1 etasje > Tekniskrom/Bod med sluk > Overflater og konstruksjon [Gå til side](#)

# Tilstandsrapport

## FRITIDSBOLIG



**Byggeår**  
2024

**Standard**  
Bygget har normal standard. Se nærmere beskrivelse under Konstruksjoner.

**Vedlikehold**  
Bygget er nylig oppført.

## UTVENDIG

### TG 1 Taktekking

*Punktet må sees i sammenheng med Takkonstruksjon/Loft*

Taktekkingen er av pappshingel. Taket er besiktiget fra bakkenivå.

### TG 1 Nedløp og beslag

Takrenner og nedløpsrør i stål. Snøfangere av stål.



### TG 1 Veggkonstruksjon

Veggene har bindingsverkskonstruksjon fra byggeår. Fasade/kledning har stående bordkledning.

### TG IU Takkonstruksjon/Loft

*Punktet må sees i sammenheng med Taktekking*

Takkonstruksjonen har kombinert sperre/mønsås konstruksjon.

**Vurdering av avvik:**

- Hele takkonstruksjonen er gjenbygget. Det er ingen mulighet til vurdering utover alder og observasjoner fra underliggende etg.

# Tilstandsrapport

## Konsekvens/tiltak

- Innhent dokumentasjon, om mulig.

### TG 1 Vinduer

Bygningen har malte trevinduer med 2-lags glass.

### TG 1 Dører

Bygningen har malt hovedytterdør og malt balkongdør i tre med glassfelt.

### TG 1 Balkonger, terrasser og rom under balkonger

Terrasse på bakkenivå. Tilgang via inngangsparti/ytterdør verandadør. Bygget i trykkimpregnerte materialer. Deler av terrassen har takoverbygg. Det bør settes rekkverk på terrasser som har høyder over 0,5m fra bakkenivå av sikkerhetsmessige årsaker. Veranda var ikke ferdigstilt på befaringen.

## INNVENDIG

### TG 1 Overflater

Innvendig er det gulv av laminat og fliser i gang og bad samt teknisk rom, varmekabler på bad og gang. Veggene har ferdigmalt trepanel. Innvendige tak har ferdigmalt trepanel.

### TG 1 Etasjeskille/gulv mot grunn

Etasjeskiller er av trebjelkelag mellom 1 etg og loft og betong med (plate på mark mot grunn).

### TG 0 Radon

Bygget er utført med forskriftsmessig radonsperre og dokumentasjon foreligger.

### TG 1 Pipe og ildsted

Boligen har isolert stålpipeline og peisovn. Ikke brukt.

### TG 1 Innvendige trapper

Boligen har malt tretrapp.

### TG 1 Innvendige dører

Innvendig har boligen malte fyllingsdører.

### TG 1 Andre innvendige forhold

Skyvedørsgarderobe i gang.

# Tilstandsrapport

## VÅTROM

### 1 ETASJE > BAD/VASKEROM

#### Generell

Aktuell byggeforskrift er teknisk forskrift 2017. Dokumentasjon: kontrollerklæringer.



### 1 ETASJE > BAD/VASKEROM

#### TG 2 Overflater vegger og himling

Veggene har våtromstapet/belegg. Taket har panel.

#### Vurdering av avvik:

- Det er avvik:

Manglende fuging i plateskjøter i dusjsone, det er synlige sprekk i skjøt mellom plater.  
Manglende fuging mellom vask og vegg.

#### Konsekvens/tiltak

- Tiltak:

Nærmere undersøkelser anbefales, oppfuging av plateskjøter kan ikke utelukkes.



# Tilstandsrapport

## 1 ETASJE > BAD/VASKEROM

### TG 1 Overflater Gulv

Gulvet er flislagt. Rommet har elektriske varmekabler. Fall mot sluk er målt til 10. Terskel ca. 15mm fuget.

## 1 ETASJE > BAD/VASKEROM

### TG 1 Sluk, membran og tettesjikt

Det er plastsluk og smøremembran med dokumentert utførelse.



## 1 ETASJE > BAD/VASKEROM

### TG 1 Sanitærutstyr og innredning

Rommet har innredning med nedfelt servant, toalett, dusjvegger/hjørne og opplegg for vaskemaskin.

## 1 ETASJE > BAD/VASKEROM

### TG 1 Ventilasjon

Det er elektrisk styrt vifte.



## 1 ETASJE > BAD/VASKEROM

### Tilliggende konstruksjoner våtrom

Hulltaking er ikke foretatt - Dette er ett bygg som har vært underlagt uavhengig kontroll på luft tetthet og våtrom ihht. forskrift.

## KJØKKEN

## 1 ETASJE > STUE/KJØKKEN

# Tilstandsrapport

## TG 2 Overflater og innredning

Kjøkkenet har innredning med profilerte fronter. Benkeplaten er av laminat. Av integrerte hvitevarer er det kjøleskap, induksjonstopp med integrert avtrekk ut, micro og stekeovn.

### Vurdering av avvik:

- Det er avvik:

Det er åpning mellom benkeplate og vegg.

### Konsekvens/tiltak

- Tiltak:

Det anbefales fugging/tetting mellom benkeplater og vegg.



## 1 ETASJE > STUE/KJØKKEN

### TG 1 Avtrekk

Det er integrert avtrekk i induksjonstopp som kjøkkenventilator med avtrekk ut.

## SPESIALROM

### 1 ETASJE > TEKNISKROM/BOD MED SLUK

## TG 2 Overflater og konstruksjon

Vegger og tak har malt panel. Gulvet er flislagt. Det er plastsluk og smøremembran med dokumentert utførelse.

Rommet inneholder El-tavle, varmtvannstank, rør i rørskap med "Drens/Lekkasjeindikator" ved stoppekrane hovedintak i gulv. Vannpumpe. Ventil i vegg.

### Vurdering av avvik:

- Konstruksjonen har indikasjoner på feil konstruksjon og bør undersøkes ytterligere eller det må innhentes dokumentasjon på valgt løsning.

Det mangler fugging under terskel, hvor eventuell lekkasjevann kan trenge inn.

Det er er åpent inn til konstruksjon i overgang mellom panel og kantflis mot vegg hvor eventuelt lekkasjevann kan trenge inn i konstruksjon.

### Konsekvens/tiltak

- Det må gjennomføres ytterligere undersøkelser.

Det må gjøres tiltak for å hindre vanninntregning i konstruksjon ved eventuelt lekkasjer i rommet.

Fugging under terskel.

# Tilstandsrapport



Åpning mellom kantflis og vegg

## TEKNISKE INSTALLASJONER

### TG1 Vannledninger

Innvendige vannledninger er av plast (rør i rør). Det er besiktiget i rørskap. Hovedstoppekrane ved varmtvannstank. Det er i tillegg montert vannstoppsystem i kjøkkenbenk. Det er utekrane.



Rør i rør skap



Hovedstoppekrane



### TG1 Avløpsrør

Det er avløpsrør av plast.

### TG1 Ventilasjon

Boligen har naturlig ventilasjon. Mekanisk avtrekk ut på kjøkken og bad.

### TG1 Varmtvannstank

Varmtvannstanken er på ca. 120 liter.

# Tilstandsrapport

## TE 1 Andre installasjoner

Hytten har elbilladeruttak på vegg ved inngangsparti.

## TE 0 Elektrisk anlegg

*Dette er en forenklet kontroll begrenset til de spørsmål og undersøkelser som forskrift til avhendingslova (tryggere bolighandel) § 2-18 inneholder. Dette kan ikke sammenlignes med en kontroll utført av offentlig myndighet (Det lokale eltilsyn) eller registrert elektrovirksomhet, og en bygnings sakkyndig har verken kompetanse eller lov til å foreta en slik kontroll.*

*Tilstandsgraden er vurdert ut fra den forenklete og begrensede kontrollen som forskriften inneholder. El-anlegget kan ha feil og mangler som en slik forenklet undersøkelse ikke vil avdekke. Vær derfor oppmerksom på denne risikoen, og søk videre veiledning eller få en fullstendig kontroll utført av registrert elektrovirksomhet.*

El-anlegg fra byggeår. El-tavle er plassert i teknisk rom ved inngangsdør. Det er klargjort ledningsnett for varmepumpe. Hytten har laderuttak på vegg for el-bil.

1. Foreligger det eltilsynsrapport de siste 5 år, og det er ikke foretatt arbeid på anlegget etter denne, utenom retting av eventuelle avvik i eltilsynsrapport (dvs en el-tilsynsrapport uten avvik)?

**Nei**

### Spørsmål til eier

2. Når ble det elektriske anlegget installert eller sist gang totalt rehabilitert (årstall)? Med totalt rehabilitert menes fullstendig utskiftet anlegg fra inntakssikring og videre.

**2024**

3. Er alle elektriske arbeider/anlegg i boligen utført av en registrert elektroinstallasjonsvirksomhet?

**Ja**

4. Er det elektriske anlegget utført eller er det foretatt tilleggsarbeider på det elektriske anlegget etter 1.1.1999?

**Nei**

5. Foreligger det kontrollrapport fra offentlig myndighet – Det Lokale Eltilsyn (DLE) eller eventuelt andre tilsvarende kontrollinstanser med avvik som ikke er utbedret eller kontrollen er over 5 år?

**Nei**

6. Forekommer det ofte at sikringene løses ut?

**Nei**

7. Har det vært brann, brannpilløp eller varmgang (for eksempel termiske skader på deksler, kontaktpunkter eller lignende) i boligens elektriske anlegg?

**Nei**

### Generelt om anlegget

8. Er det tegn til at det har vært termiske skader (tegn på varmgang) på kabler, brytere, downlights, stikkontakter og elektrisk utstyr? Sjekk samtidig tilstanden på elektrisk tilkobling av varmtvannsbereder, jamfør eget punkt under varmtvannstank

**Nei**

9. Er der synlig defekter på kabler eller er disse ikke tilstrekkelig festet?

**Nei**

### Inntak og sikringsskap

10. Er det tegn på at kabelinnføringer og hull i inntak og sikringsskap ikke er tette, så langt dette er mulig å sjekke uten å fjerne kapslinger?

**Nei**

11. Finnes det kursfortegnelse, og er den i samsvar med antall sikringer?

**Ja**

12. Foreta en helhetsvurdering av det elektriske anlegget, dets alder, allmenne tilstand og fare for liv og helse. Bør det elektriske anlegget ha en utvidet el-kontroll?

# Tilstandsrapport

Nei



## TG 0 Branntekniske forhold

*Dette er en forenklet kontroll begrenset til de spørsmål som fremkommer under. Tilstandsgraden er basert på retningslinjer til disse spørsmålene i bransjestandarden NS3600. Dette kan ikke sammenlignes med en fullstendig kontroll av branntekniske forhold av offentlig myndighet, eller en vurdering av boligens branntekniske forhold eller prosjektering fra en rådgiver med spesialkompetanse. En bygningsakkyndig har verken kompetanse til å gi slik veiledning eller lov til å foreta en slik kontroll.*

*Tilstandsgraden er vurdert ut fra den forenklete og begrensede kontrollen. Det kan være feil og mangler om branntekniske forhold som en slik forenklet undersøkelse ikke vil avdekke. Vær derfor oppmerksom på denne risikoen, og søk videre veiledning eller rådgivning.*

I hytten er det ett håndslukkeapparat og to brannvarslere

1. Er det mangler for brannslukningsutstyr i boligen iht. forskriftskrav på søknadstidspunktet, men minst Byggeforskrift 1985?  
**Nei**
2. Er det skader på brannslukkingsutstyr eller er apparatet eldre enn 10 år?  
**Nei**
3. Er det mangler på røykvarsler i boligen iht. forskriftskrav på søknadstidspunktet, men minst Byggeforskrift 1985?  
**Nei**
4. Er det skader på røykvarslere?  
**Nei**

## TOMTEFORHOLD

### Byggegrunn

Eier opplyser at byggegrunn er av morenemateriale som sand, stein, grus. Det er fylt opp med grov pukkk til flaten til hytta.

## TG 1 Fuksikring og drenering

Dreneringen er fra 2024.

## TG 1 Grunnmur og fundamenter

Plate på mark.

## TG 0 Terrenghorhold

Terrenget er fallende fra hytten på alle sider.

# Tilstandsrapport

## TE1 Utvendige vann- og avløpsledninger

Utvendige avløpsrør er av plast og er fra 2024. Det er Biotank med overløp til grøft. Utvendige vannledninger er av plast (PEL) og er fra 2024. Det er privat brønn deles med nabo, men har egen ledning fra brønn. Eier opplyser at det er varmekabel i vannrøret ett stykke fra hytta til telefri grunndybde. Brønn/vannkvalitet er ikke vurdert . På grunn av lavt fall fra brønn til hytte har eier valgt å montere elektrisk vannpumpe for å øke trykket noe, eier opplyser at dette fungerer.

## TE1 Septiktank

Hytten har biologisk rensing av avløpsvann type BioCleaner. Med årlig abonnement for tilsyn og vedlikehold. Eier sier at dette fungerer.



# Konklusjon og markedsvurdering

**Formål med takseringen:** Salg

## Hovedbyggets BRA/BRA-i

72 m<sup>2</sup>/72 m<sup>2</sup>

*Fritidsbolig:* Entré, Toalettrom, Bad/vaskerom, Stue/kjøkken, 2 Soverom, Bod, 2 Kott, Hall m/trapp, Loftstue

*Detaljert oppstilling over areal finnes i rapporten.*

## Markedsverdi

Kr 3 300 000

Vurdering av hva verdien er i det åpne eiendomsmarkedet på vurderingstidspunkt. I tilfelle det er andel fellesgjeld/fellesformue, borett, bruksrett eller festet tomt, er det gjort fradrag/tillegg for dette.

*Les mer om markedsverdi på siste side i rapporten.*

## Teknisk verdi bygninger, med tomteverdi

Kr 3 900 000

Kostnaden ved å oppføre et tilsvarende bygg i henhold til dagens lovverk, med fradrag for utidsmessighet, elde, vedlikeholds mangler, gjenstående arbeider, tilstandssvekkelser og forskriftsmangler.

*Les mer om teknisk verdi på siste side i rapporten.*

## Markedsverdi

3 300 000

## Konklusjon markedsverdi

3 300 000

## Markedsvurdering

Eiendommens type og standard gjør at det er få eller ingen sammenlignbare eiendommer i umiddelbar nærhet eller nært i tid. Hytten anses som nybygg og ubrukt. Markedsverdien er satt ut fra disse vurderingene. Det begrensede utvalget i sammenlignbare eiendommer gjør verdifastsettelsen usikker.

# Beregninger

## Årlige kostnader

Forsikring	Kr.	4 500
Serviceavtale med Miljørens vedr. biorensystem for avløp.	Kr.	10 000
Renovasjon - Estimert av takstmann	Kr.	4 800
<b>Sum Årlige kostnader (Avrundet)</b>	<b>Kr.</b>	<b>19 500</b>

## Teknisk verdi bygninger

### Fritidsbolig

Normale byggekostnader (utregnet som for nybygg)	Kr.	3 500 000
Fradrag (utidsmessighet, elde, vedlikeholdsmangler, gjenstående arbeider, svekkelser og forskriftsmangler)	Kr.	-
<b>Sum teknisk verdi - Fritidsbolig</b>	<b>Kr.</b>	<b>3 500 000</b>

<b>Sum teknisk verdi bygninger</b>	<b>Kr.</b>	<b>3 500 000</b>
------------------------------------	------------	------------------

## Tomteverdi

Tomteverdi er en beregnet verdi for tomten slik den fremstår på befaringstidspunktet. Tomteverdien består av normal tomtekostnad i det aktuelle området og en vurdert verdi for beliggenhet. Normal tomtekostnad fremkommer ved å beregne teknisk verdi for råtomt, infrastruktur på tomten samt opparbeiding / beplantning, arrondering av terrenget og markedstilpasning for beliggenhet.

Normal tomteverdi	Kr.	400 000
<b>Beregnet tomteverdi</b>	<b>Kr.</b>	<b>400 000</b>

## Tomteverdi og teknisk verdi bygninger

<b>Tomteverdi og teknisk verdi bygninger for det aktuelle takstobjektet (Avrundet)</b>	<b>Kr.</b>	<b>3 900 000</b>
--	------------	------------------

# Arealer, byggetegninger og brannceller

Standard gjeldende fra 01.01.2024

Arealmålinger og arealoppsett er basert på Norsk standard 3940:2023 Areal- og volum-beregninger av bygninger. Arealet gjelder for tidspunktet da boligen ble målt

## Hva er måleverdig areal?

Arealet i rommet må ha minst 1,90 m fri høyde over gulvet og minst bredde på 0,60 m. Et loft med skråtak vil for eksempel bare få registrert målbart areal der høyden er minst 1,90 m og bredden minst 0,60 m. Rommet må ha dør eller luke, og gangbart gulv.

## Hva er bruksareal?

$$\text{BRA} = \text{BRA-i} + \text{BRA-e} + \text{BRA-b}$$

Bruksarealet for bygningen er bruttoarealet minus arealet som optas av yttervegger.



Carport og/eller garasjeplass i felles garasjeanlegg er ikke måleverdig areal

Internt bruksareal (BRA-i)	Arealet innenfor boenheten(e)
Eksternt bruksareal (BRA-e)	Arealet av alle rom utenfor boenheten(e) og som tilhører denne, slik som for eksempel boder
Innglasset balkong mv (BRA-b)	Arealet av innglasset balkong, veranda eller altan når denne er tilknyttet boenheten(e)
Terrasse- og balkongareal (TBA)	Arealet av terrasser, åpne balkonger og åpen altan tilknyttet boenheten(e)

Gulvareal (GUA) Er sum av BRA (bruksareal) og ALH (areal med lav takhøyde).  
Areal med lav takhøyde (ALH) er ikke måleverdig areal, som skyldes skråtak og lav himlingshøyde.

GUA kan opplyses i markedsføring der det er aktuelt for den konkrete boligen og kun sammen med BRA-i, for eksempel der gulvflaten har en verdi og har funksjon ved møblering og bruk av rommene. Ikke innredet areal som kaldloft, måles og oppgis normalt ikke.

## Arealet kan ikke alltid fastsettes nøyaktig

Areal kan være komplisert eller umulig å måle opp nøyaktig fordi det er vanskelig å fastslå tykkelsen på innervegger, skjeheter i og utforming av bygningskonstruksjoner som karnapp, buer og vinkler som ikke er rette, åpne rom over flere etasjer og så videre.

Eiendommens markedsverdi kan ikke baseres på en matematisk beregning basert på antall kvadratmeter opplyst i rapporten. Opplysninger om areal kan altså ikke alene benyttes for å beregne eiendommens verdi.

## Den bygningsakkyndige kan avdekke eventuelle bruksendringer og avvik i branncelleinndeling

Den bygningsakkyndige ser på byggetegninger hvis de er tilgjengelige og dette er en del av oppdraget, og vurderer bruken av boligen opp mot tegningene. Hvis den bygningsakkyndige avdekker at en bolig ikke ser ut til å være delt opp i brannceller etter kravene i byggt teknisk forskrift på befaringstidspunktet, skal det opplyses om dette.

Reglene om bruksendring og brannceller kan være kompliserte. Søk videre faglige råd om rapporten ikke gir deg svar. Den bygningsakkyndige kan ikke vurdere og svare på alle spørsmål, og kan heller ikke vite om kommunen kan gi unntak for kravene som gjelder. [Vil du vite mer?](#)

## Om brannceller

En branncelle er hele eller avgrensede deler av en bygning hvor en brann fritt kan utvikle seg uten at den kan spre seg til andre bygninger eller andre deler av bygningen i løpet av en fastsatt tid.

## Om bruksendring

Bruksendring er å endre bruken av et rom fra en tillatt bruk til en annen. Dette kan kreve søknad og tillatelse, for eksempel hvis du endrer et rom fra bod til soverom eller arbeidsrom, eller hvis du endrer en bolig til to separate boliger.

Rom for varig opphold har krav til takhøyde, romstørrelse, rømningsvei og lysforhold som må være oppfylt. Du kan søke kommunen om unntak for kravene, men kan ikke regne med å få unntak for krav som går på helse og sikkerhet, for eksempel krav til rømningsvei.

Bruksendring som krever godkjenning, og som ikke er søkt bruksendret, er ulovlig. Kommunen kan etter plan- og bygningsloven kapittel 32 forfølge overtredelser. Kommunen kan pålegge deg å avslutte den ulovlige bruken, eventuelt å rette eller tilbakeføre rommet til godkjent bruk.

# Arealer

## Fritidsbolig

### Ny arealstandard

Etasje	Bruksareal BRA m <sup>2</sup>			SUM	Terrasse- og balkongareal (TBA)	Ikke måleverdig areal (ALH)	Gulvareal (GUA)
	Internt bruksareal (BRA-i)	Eksternt bruksareal (BRA-e)	Innglasset balkong (BRA-b)				
1 etasje	50			50	36		50
Loft	22			22		2	24
<b>SUM</b>	<b>72</b>				<b>36</b>	<b>2</b>	<b>74</b>
<b>SUM BRA</b>	<b>72</b>						

### Romfordeling

Etasje	Internt bruksareal (BRA-i)	Eksternt bruksareal (BRA-e)	Innglasset balkong (BRA-b)
1 etasje	Entré med trapp, Tekniskrom/Bod med sluk, Bad/vaskerom, Stue/kjøkken, Soverom, Overbygg inngangsparti, Kott under trapp		
Loft	Gang m/trapp, Loftstue, Soverom, Kott		

### Kommentar

I åpent areal er det tatt med terrasse ca. 36m<sup>2</sup>  
Kneloft er ikke tatt med i areal med lav himlings høyde da disse er innebygget og ikke tilgjengelige.

## Lovlighet

### Byggetegninger

Det foreligger godkjente og byggemeldte tegninger, som stemmer med dagens bruk

*Kommentar:* Ferdigattest er innvilget 07.02.2024.

### Brannceller

Er det påvist synlige tegn på avvik i branncelleinndeling ut ifra dagens byggeteknisk forskrift?

Ja  Nei

### Nyere håndverkstjenester

Er det ifølge eier utført håndverkstjenester på boligen siste 5 år?

Ja  Nei

### Krav for rom til varig opphold

Er det påvist avvik i forhold til rømningsvei, dagslysflate eller takhøyde?

Ja  Nei

*Kommentar:*

## Total fordeling mellom P-ROM og S-ROM

Tabellen under viser fordelingen av P-ROM og S-ROM etter veiledningen til NS 3940: 2012. Dette er til informasjon og til sammenligning. Tallene er omtrentlige, kan avvike fra faktiske målinger og er ikke juridisk bindende

	P-ROM( m2)	S-ROM( m2)
Fritidsbolig	69	3

## Befarings - og eiendomsopplysninger

### Befaring

Dato	Til stede	Rolle
25.2.2025	Tommy Fagerli	Takstingeniør
	Helga Lilleng	Kunde

### Matrikkeldata

Kommune	gnr.	bnr.	fnr.	snr.	Areal	Kilde	Eieforhold
5510 KVÆFJORD	23	24		0	1059.1 m <sup>2</sup>	BEREGNET AREAL (Ambita)	Eiet

#### Adresse

Gullholmveien 961

#### Hjemmelshaver

Lilleng Helga

## Eiendomsopplysninger

### Beliggenhet

Eiendommen ligger landleig til på Gullholm i Kvæfjord kommune, nesten ved veis ende. Det er ca. 10 km til Lofastkrysset. Det er ca. 45 km til Sortland, det er ca. 31 km til Lødingen og det er ca. 98 km til Evenes storflyplass. Bygget ligger pent plassert med god utsikt over sjø og fjell og grei solforhold.

### Adkomstvei

Eiendommen har adkomst via offentlig veg eller gate.

### Tilknytning vann

Eiendommen har vannforsyning fra egen brønn delt med nabo, det er egne vannrør fra brønn.

### Tilknytning avløp

Hytten har biologisk kloakkrenseanlegg type BioCleaner.

### Regulering

Eiendommen ligger i et område avsatt til LNF-område i kommuneplanen (landbruk, natur, fritid).

### Om tomten

Tomten er opparbeidet med naturplen, oppgruset oppkjøring og gårdsplass, godt med parkering.

### Tinglyste/andre forhold

Grunnbokutskrift for eiendommen er ikke innhentet/fremlagt.

### Bebyggelsen

Den kompakte hytta er av type Saltdalshytta, basert på type SMART 1A MODERNE 35. Fritidsboligen har høy standard og tidsriktige innredninger, samtidig som den lune hyttefølelsen er beholdt. Bygget ligger pent plassert med god utsikt over sjø og fjell og bra solforhold.

#### Egne tilvalg

Hytta har installert strøm, normalt moderne EI-opplegg, med led-belysning som har noen lyspunkter med bevegelsessensor.

Laderuttak til EL-elbil på utside.

Biologisk renseanlegg type BioCleaner for avløp

Helårsvann fra brønn delt med nabo, egen ledning fra brønn er nedgravd.

Terrasse er bygget rundt to av sidene på hytta, ikke ferdigstillt.

## Siste hjemmelsovergang

Kjøpesum	År	Type
0	2023	Annet

## Forsikring

Selskap	Avtalenr	Type	Forsikringssum	Årlig premie
Gjensidige forsikring				4 500
<b>Kommentar</b>				

## Kilder og vedlegg

### Dokumenter

Beskrivelse	Dato	Kommentar	Status	Sider	Vedlagt
Egenerklæring	17.02.2025		Gjennomgått	4	Nei
Eiendomsinfo	17.02.2025		Gjennomgått	2	Nei
Eiendomskart	24.02.2025		Gjennomgått	1	Nei

## Revisjoner

Versjon	Dato	Kommentar
1	06.03.2025	

# Tilstandsrapportens avgrensninger

## STRUKTUR•REFERANSENIVÅ•TILSTANDSGRADER

- Rapporten er basert på innholdskrav i Forskrift til avhendingslova (tryggere bolighandel). Formålet er å gi en tilstandsanalyse til bruk for den som bestiller og/eller i et salg til forbruker, og ikke for andre tredjeparter. Rapportens struktur, metode og begrepsbruk følger i hovedsak Norsk Standard NS 3600:2018 (Teknisk tilstandsanalyse ved omsetning av bolig), samt Takstbransjens retningslinjer for arealmåling når det gjelder fordeling mellom P-areal og S-areal.
- Tilbakeholdt eller uriktig informasjon som har betydning for vurderingen, er ikke bygningssakkyndiges ansvar. Rapporten beskriver avvik, altså en tilstand som er dårligere enn referansenivået. Rapporten framhever normalt ikke positive sider ved boligen ut over det som fremgår av tilstandsgradene.
- Tilstanden angis i rapporten og gir uttrykk for en gitt forventet tilstand blant annet vurdert ut fra alder og normal bruk slik:

i) **Tilstandsgrad 0, TG0:** Ingen avvik eller skader. I tillegg må bygningsdelen være tilnærmet ny, mindre enn 5 år, og det foreligger dokumentasjon på faglig god utførelse.

ii) **Tilstandsgrad 1, TG1:** Mindre avvik. Normal slitasje. Strakstiltak ikke nødvendig. TG1 kan gis når bygningsdelen er tilnærmet ny og det ikke foreligger dokumentasjon på faglig god utførelse.

iii) **Tilstandsgrad 2, TG2:** Vesentlige avvik, og mindre avvik som etter NS 3600 gir TG 2, men som ikke nødvendigvis krever umiddelbare tiltak. I denne rapporten kan TG2 i Rapportsammendrag være inndelt i TG2 som krever tiltak og de som ikke krever umiddelbare tiltak. Konstruksjonen har normalt enten feil utførelse, en skade eller symptomer på skade, sterk slitasje eller nedsatt funksjon. Vedlikehold eller tiltak trengs i nær fremtid, det er grunn til å varsle fare for skader på grunn av alder eller overvåke spesielt på grunn av fare for større skade eller følgeskade. For skjulte konstruksjoner vil alder i seg selv være et symptom som kan gi TG2. For synlige konstruksjoner kan alder sammen med andre symptomer og momenter gi TG2. Avvik under TG2 kan gis sjablongmessig anslag.

iv) **Tilstandsgrad 3, TG3:** Store eller alvorlige avvik. Kraftige symptomer på forhold som man må regne med trenger utbedring straks eller innen kort tid. Påvist funksjonssvikt eller sammenbrudd. Avvik under TG3 skal gis sjablongmessig anslag.

v) **Tilstandsgrad TGiu:** Ikke undersøkt/ikke tilgjengelig for undersøkelse.

- Ved TG0 og TG1 gis det normalt ingen begrunnelse for valg av tilstandsgrad, fordi bygningen eller bygningsdelen da bare har normal slitasje. For anbefalte tiltak ved TG2 og TG3 må bruker av rapporten vurdere om tiltakene er nødvendige og lønnsomme. Hva det vil koste å utbedre rom eller bygningsdeler er et sjablongmessig anslag basert på registrert avvik og angitte tiltak i rapporten. Anslaget er gitt på generelt grunnlag og basert på erfaringstall i seks intervaller, og kan ikke forveksles med en konkret vurdering og tilbud fra en entreprenør eller håndverker. Det må eventuelt innhentes tilbud for en nærmere undersøkelse, og konkret og nøyaktig vurdering av utbedringskostnad. Kostnader til ikke oppdagede avvik/utbedringer/feil kan forekomme. Utbedringskostnad avhenger av personlige preferanser og markedspris på materialer og tjenesteyter.

## PRESISERINGER

- Avvik vurderes ut fra tekniske forskrifter på godkjenningstidspunktet for bygget. Noen bygningsdeler vurderes etter gjeldende teknisk forskrift på befaringsstidspunktet. Dette gjelder blant annet:

i) Bad, vaskerom (våtrom)

ii) Forhold rundt brann, rømming, sikkerhet, for eksempel rekkverkshøyder/åpninger, ulovlige bruksendringer, brannceller mv.

- For skjulte konstruksjoner slik som vann og avløp uten dokumentasjon, er kvalitet og alder vurdert.
- Fastmonterte installasjoner, for eksempel innfelt belysning (downlights), demonteres ikke for å sjekke dampspærren bak. Dette er hensyn til bygningssakkyndiges kompetanse og risikoen for skade.
- Kontroll av fukt i konstruksjonen ved hulltaking i bad og vaskerom (våtrom), rom under terreng (kjelleretasje, underetasje og sokkeletasje) eller andre bygningsdeler skjer etter eiers aksept. Hulltaking av våtrom og rom under terreng kan unntaksvis unnlates, se Forskrift til Avhendingsloven.
- Kontroll av romfunksjoner for P-ROM utføres kun når det ikke foreligger godkjente og byggemeldte tegninger, eller når tegninger ikke stemmer med dagens bruk.
- Bygningssakkyndig gir en forenklet vurdering av branntekniske forhold og elektriske installasjoner i boligen dersom det er mer enn fem år siden sist boligen hadde el-tilsyn. Bygningssakkyndig kan anbefale å konsultere offentlige myndigheter eller kvalifisert elektrofaglig fagperson ved behov for grundigere undersøkelser.

## TILLEGGSENDERSØKELSER

Etter avtale kan tilstandsanalysen utvides til også å omfatte tilleggsundersøkelser utover minimumskravet i forskriften.

## BEFARINGEN

Rapporten gir en vurdering av byggverk og bygningsdeler som bygningssakkyndig har observert, og som fremkommer av Forskrift til avhendingsloven. Rapporten er likevel ingen garanti for at det ikke kan finnes skjulte feil, skader og mangler. NS 3600:2018 (Teknisk tilstandsanalyse ved omsetning av bolig) har undersøkelsesnivå fra 1 til 3, der undersøkelsesnivå 1 er det laveste og baseres på visuell observasjon. Rapporten baseres på undersøkelsesnivå 1 med få unntak (våtrom og rom under terreng). I praksis betyr dette at gjennomføringen av befaringen begrenses som følger:

- Det utføres kun visuelle observasjoner på tilgjengelige flater uten fysiske inngrep (f.eks. riving).
- Flater som er skjult av snø eller på annen måte ikke er tilgjengelig eller skjult, blir ikke kontrollert. Det foretas ikke funksjonsprøving av bygningsdeler, som isolasjon, piper, ventilasjon, el. anlegg, osv.
- Det gis ingen vurdering av boligens tilbehør, hvite- og brunevarer og annet inventar. Dette gjelder også integrert tilbehør.
- Inspisering av yttertak er basert på det som er synlig, normalt på insiden fra loftet og utvendig fra stige/bakkenivå. Befaring av tak må være sikkerhetsmessig forsvarlig for å kunne gjennomføres.
- Stikkprøvetakninger er utvalgt tilfeldig og kan innebære kontroll under overflaten med spiss redskap eller lignende.

## UTTRYKK OG DEFINISJONER

# Tilstandsrapportens avgrensninger

- Tilstand: Byggverkets eller bygningsdelens tekniske, funksjonelle eller estetiske status på et gitt tidspunkt.
- Symptom: Observerbart forhold som gir indikasjon på hvilken tilstand et byggverk eller en bygningsdel befinner seg i. Benyttes ved beskrivelse av avvik.
- Skadegjørere: Zoologiske eller biologiske skadegjørere, i hovedsak råte, sopp og skadedyr.
- Fuktøk: Overflatesøk med egnet søkeutstyr (fuktindikator) eller visuelle observasjoner.
- Fuktmåling: Måling av fuktinnhold i materiale eller i bakenforliggende konstruksjon ved bruk av egnet måleutstyr (blant annet hammerelektrode og pigger).
- Utvidet fuktøk (hulltaking): Boring av hull for inspeksjon og fuktmåling i risikoutsatte konstruksjoner, primært i tilstøtende vegger til bad, utforede kjellervegger og eventuelt i oppforede kjellergulv.
- Normal slitasje: Forventet nedsliting av materiale i overflaten som er basert på enkle visuelle observasjoner. Kan vurderes sammen med bygningsdelens alder.
- Forventet gjenværende brukstid: Anslått tid et byggverk eller en del av et byggverk fortsatt vil være tjenlig for sitt formål (NS3600, Termer og definisjoner punkt 3.9)

## AREALBEREGNING FOR BOENHETER

- Areal fastsettes etter Forskrift til avhendingsloven og Norsk Standard 3940 Areal- og volum-beregninger av bygninger fra 2023.
- Areal oppgis i hele kvadratmeter i rapporten, og gjelder for det tidspunkt oppmålingen fant sted.
- Bruksareal (BRA) er det måleverdige arealet som er innenfor omsluttete vegger målt i gulvhøyde (bruttoareal minus arealet som opptas av yttervegger). I tillegg til gulvhøyde gjelder regler om fri bredde for at arealet skal være måleverdig, med betydning for BRA av for eksempel loft med skråtak. BRA består av internt bruksareal (BRA-i), eksternt bruksareal (BRA-e) og innglasset balkong mv (BRA-b). Terrasse- og balkongareal (TBA) opplyses der tilstandsrapporten skal benyttes i boligomsetningen og der det er aktuelt. I tillegg kan gulvareal (GUA) og areal med lav takhøyde (ALH) opplyses sammen med BRA der det er aktuelt og en del av oppdraget. Rom skal ha atkomst og gangbart gulv for å kunne regnes som BRA/måleverdig areal.
- Arealet måles og oppgis dersom arealet oppfyller krav til måleverdighet, slik som at arealet må ha minst en bredde på 0,6m og minst en høyde på 1,9 m osv. Et rom kan være i strid med teknisk forskrift og mangle godkjenning hos kommunen for den aktuelle bruken, uten at dette får betydning for om arealet måles og oppgis i tilstandsrapporten. Når arealet måles tas det ikke hensyn til om arealet er lovlig oppført eller om bruken er lovlig, bruksendringer, lysforhold eller andre sikkerhetsmangler.
- Eiendommens markedsverdi kan ikke baseres på en rent matematisk beregning i forhold til antall kvadratmeter opplyst i rapporten. Opplysninger om areal kan altså ikke alene benyttes for beregning av eiendommens verdi.
- Rom som ligger utenfor boenheten, men som eier har påvist og/eller opplyst at tilhører boenheten, er oppmålt og inkludert i BRA-e. Det er

ikke fremvist dokumentasjon på at rommet tilhører boenheten, med mindre dette er angitt særskilt. Rom utenfor boenheten kan omdisponeres av borettslaget/sameiet og dette kan påvirke boligens BRA. Vær oppmerksom på at NS 3940:2023 og eierseksjonsloven har ulike definisjoner av fellesareal. Ved arealmåling gjelder NS 3940:2023 som definerer fellesareal slik: "Delen av bygning som brukes av to eller flere brukere eller til bygningens forvaltning, drift eller vedlikehold.

- I en overgangsperiode skal rapporter som benyttes i boligomsetningen eller dersom det er en del av oppdraget også opplyse om fordelingen mellom P-ROM og S-ROM med utgangspunkt i definisjonene som fremkommer av veiledningen til Norsk Standard 3940 Areal- og volum-beregninger av bygninger fra 2012. Fordelingen mellom P-ROM og S-ROM er basert på veiledningen og bygningssakkyndiges eget skjønn. P-ROM er måleverdige rom som benyttes til kort eller langt opphold. S-ROM er måleverdige rom som benyttes til lagring, og tekniske rom. Bruken av et rom på befaringstidspunktet har betydning for om rommet defineres som P-ROM eller S-ROM. Dette betyr at rommet både kan være i strid med teknisk forskrift og mangle godkjenning i kommunen for den aktuelle bruken, uten at dette vil få betydning for valg av arealkategori.
- Se øvrig informasjon om areal i rapporten, Norsk Standard 3940 (2012 og 2023) og veiledningen til disse.

## PERSONVERN

iVerdi AS, bygningssakkyndig og takstforetaket behandler personopplysninger som bygningssakkyndig trenger for å kunne utarbeide rapporten. Personvernerklæring med informasjon om bruk av personopplysninger og dine rettigheter finner du her [Personvernerklæring - iVerdi](#)

## DELING AV PERSONOPPLYSNINGER FOR TRYGGERE BOLIGHANDEL OG MULIG RESERVASJON

Norsk takst og deres samarbeidspartnere benytter personopplysninger fra rapporten for analyse- og statistikkformål, samt utvikling og drift av produkter og tjenester for takstbransjen og andre aktører i boligomsetningen. Les mer om dette og hvordan du kan reservere deg på <https://www.norsktakst.no/norsk/om-norsk-takst/personvernerklæring/reservasjon/>

Vendu lager en boliganalyse basert på opplysninger fra rapporten. Les mer om dette og hvordan du kan reservere deg her: <https://samtykke.vendu.no/GY1949>

## KLAGEORDNING FOR FORBRUKERE

Er du som forbruker misfornøyd med bygningssakkyndiges arbeid eller opptreden ved taksering av bolig eller fritidshus, se [www.takstklagenemnd.no](http://www.takstklagenemnd.no) for mer informasjon

Dette skjema vil være en del av salgsoppgaven

Meglerfirma	Møysalen Eiendomsmegling AS	Oppdragsnr.	75250033		
Adresse	Gullholmveien 961				
Postnr.	8409	Sted	GULLESFJORD		
Er det dødsbo?	<input checked="" type="checkbox"/> Nei <input type="checkbox"/> Ja	Avdødes navn			
Salg ved fullmakt?	<input checked="" type="checkbox"/> Nei <input type="checkbox"/> Ja	Navn hjemmelshaver			
Når kjøpte du boligen?	2024	Hvor lenge har du bodd i boligen?	0 år	Har du bodd i boligen siste 12 mnd?	<input checked="" type="checkbox"/> Nei <input type="checkbox"/> Ja
I hvilket selskap har du (evt. sameiet/brl/aksjelaget) tegnet bygningsforsikring?	Storebrand	Polise/avtalenr			
Selger 1 Fornavn	Helga	Etternavn	Lilleng		

## SPØRSMÅL FOR ALLE TYPER

### EIENDOMMER

(spørsmål som besvares med «Ja», skal beskrives nærmere i feltet

«Kommentar»)

**1. Kjenner du til om det er/har vært feil ved våtrommene, f.eks. sprekker, lekkasje, råte, lukt eller soppskader?**

Nei  Ja  Vet ikke    Kommentar

**2. Kjenner du til om det er utført arbeid på bad/våtrom? Hvis nei, gå til punkt 3.**

Nei  Ja, kun faglært  Ja, både av faglært og ufaglært / egeninnsats  Ja, kun av ufaglært / egeninnsats  Vet ikke

Firmanavn

Saltdalshytta

Redegjør for hva som ble gjort av hvem og når:

Hytta er satt på nøkkelferdig av Saltdalshytta

**2.1 Ble tettesjikt/membran/sluk oppgradert/fornytt?**

Nei  Ja  Vet ikke

Firmanavn

Redegjør for hva som ble gjort av hvem og når:

**2.2 Foreligger det dokumentasjon på arbeidene?**

Nei  Ja  Vet ikke    Kommentar

Ferdigstillingsattest fra Saltdalshytta

**2.3 Dersom arbeidet er søknadspliktig (f.eks. bruksendring fra bod til bad, brudd på brannskille), er arbeidet byggemeldt?**

Nei  Ja  Vet ikke    Kommentar

**3. Kjenner du til om det er/har vært feil på vann/avløp, herunder rørbrudd, tilbakeslag, tett sluk eller lignende?**

Nei  Ja  Vet ikke    Kommentar

**4. Kjenner du til om det er/har vært utført arbeid/kontroll på vann/avløp?**

Nei  Ja, kun faglært  Ja, både av faglært og ufaglært / egeninnsats  Ja, kun av ufaglært / egeninnsats  Vet ikke

Firmanavn

Rørlegger Tom Eilertsen

Redegjør for hva som ble gjort av hvem og når:

**5. Kjenner du til om det er/har vært problemer med drenering, fuktinnsig, øvrig fukt eller fuktmerker i underetasje/kjeller?**

Nei  Ja  Vet ikke    Kommentar

**6. Kjenner du til om det er/har vært problemer med ildsted/skorstein/pipe, f. eks dårlig trekk, sprekker, pålegg etter tilsyn, fyringsforbud eller lignende?**

Nei  Ja  Vet ikke    Kommentar

7. **Kjenner du til om det er/har vært skjevheter/setningsskader, f. eks. riss/sprekker i mur, skjeve gulv eller lignende?**  
 Nei  Ja  Vet ikke    Kommentar
8. **Kjenner du til om det er/har vært sopp/råteskader i boligen?**  
 Nei  Ja  Vet ikke    Kommentar
9. **Kjenner du til om det er/har vært insekter/skadedyr i boligen som f.eks. rotter, mus, skjeggkre, maur eller lignende?**  
 Nei  Ja  Vet ikke    Kommentar
10. **Kjenner du til om det er/har vært utettheter i terrasse/garasje/tak/fasade?**  
 Nei  Ja  Vet ikke    Kommentar
11. **Kjenner du til om det har vært utført arbeider på terrasse/garasje/tak/fasade?**  
 Nei  Ja, kun faglært  Ja, både av faglært og ufaglært / egeninnsats  Ja, kun av ufaglært / egeninnsats  Vet ikke  
Firmanavn   
Redegjør for hva som ble gjort av hvem og når:
12. **Kjenner du til om det er/har vært utført arbeider på el-anlegget eller andre installasjoner (f.eks. oljetank, sentralfyr, ventilasjon)? Hvis nei, gå til punkt 13.**  
 Nei  Ja, kun faglært  Ja, både av faglært og ufaglært / egeninnsats  Ja, kun av ufaglært / egeninnsats  Vet ikke  
Firmanavn   
Redegjør for hva som ble gjort av hvem og når:
- 12.1 **Foreligger det samsvarserklæring for hele eller deler av det elektriske anlegget (i henhold til forskrift om lavspenningsanlegg)?**  
 Nei  Ja  Vet ikke    Kommentar
13. **Kjenner du til om det er utført kontroll av el-anlegget og/eller andre installasjoner (f.eks. oljetank, sentralfyr, ventilasjon)?**  
 Nei  Ja  Vet ikke    Kommentar
14. **Har du ladeanlegg/ladeboks for el-bil i dag?**  
 Nei  Ja  Vet ikke    Kommentar
15. **Kjenner du til om ufaglærte har utført arbeider som normalt bør utføres av faglærte personer utover det som er nevnt tidligere (f.eks. på drenering, murerarbeid, tømmerarbeid etc.)?**  
 Nei  Ja  Vet ikke    Kommentar
16. **Kjenner du til om det er nedgravd oljetank på eiendommen? Hvis nei, gå til punkt 17.**  
 Nei  Ja  Vet ikke
- 16.1 **Har kommunen gitt dispensasjon til at den nedgravde oljetanken kan bli liggende, f. eks. ved at den nedgravde oljetanken tømmes, saneres eller fylles igjen med masser?**  
 Nei  Ja  Vet ikke    Kommentar
17. **Kjenner du til forslag til- eller vedtatte reguleringsplaner, andre planer, nabovarsel, eller offentlige vedtak som kan medføre endringer i bruken av eiendommen eller eiendommens omgivelser?**  
 Nei  Ja  Vet ikke    Kommentar
18. **Kjenner du til om det foreligger påbud/heftelser/krav/manglende tillatelser vedrørende eiendommen?**  
 Nei  Ja  Vet ikke    Kommentar
19. **Selges eiendommen med utleiedel, leilighet eller hybel eller lignende? Hvis nei, gå til punkt 20.**  
 Nei  Ja  Vet ikke
- 19.1 **Hvis ja, er rommene som benyttes til ovennevnte godkjent til beboelse (rom til varig opphold) av bygningsmyndighetene?**  
 Nei  Ja  Vet ikke    Kommentar
20. **Kjenner du til om det er innredet/bruksendret/bygget ut kjeller eller loft eller andre deler av boligen? Hvis nei, gå til punkt 21.**  
 Nei  Ja  Vet ikke    Kommentar

## 20.1 Er innredningen/utbyggingen godkjent hos bygningsmyndighetene?

Nei  Ja  Vet ikke    Kommentar

## 21. Kjenner du til manglende brukstillatelse eller ferdigattest?

Nei  Ja  Vet ikke    Kommentar

## 22. Kjenner du til om det er foretatt radonmåling?

Nei  Ja  Vet ikke    Kommentar

## 23. Kjenner du til om det foreligger skaderapporter, tidligere tilstandsvurderinger/rapporter eller målinger?

Nei  Ja  Vet ikke    Kommentar

## 24. Kjenner du til andre forhold av betydning som kan være relevant for kjøper å vite om (f.eks. tinglyste forhold, private avtaler, nabovarsel, rasfare)?

Nei  Ja  Vet ikke    Kommentar

## SPØRSMÅL FOR BOLIGER I SAMEIER/BORETTSLAG/BOLIGAKSJESELSKAP:

### 25. Kjenner du til om sameie/laget/selskapet er involvert i tvister av noe slag?

Nei  Ja  Vet ikke    Kommentar

### 26. Kjenner du til vedtak/forslag til vedtak om forhold vedrørende eiendommen som kan medføre økte felleskostnader/økt felles gjeld?

Nei  Ja  Vet ikke    Kommentar

### 27. Kjenner du til om det er/har vært sopp/råteskader/insekter/skadedyr i sameiet/laget/selskapet som f.eks. rotter, mus, maur eller lignende?

Nei  Ja  Vet ikke    Kommentar

### 28. Kjenner du til om det er/har vært skjeggkre i sameiet/laget/selskapet (i fellesareal eller i andre boliger)?

Nei  Ja  Vet ikke    Kommentar

## TILLEGGSKOMMENTAR

Jeg bekrefter at opplysninger er gitt etter beste skjønn. Jeg er kjent med at dersom jeg har gitt ufullstendige, uriktige eller misvisende opplysninger om eiendommen, vil selskapet kunne søke hel eller delvis regress for sine utbetalinger eller redusere sitt ansvar helt eller delvis, jfr. Vilkår for boligselgerforsikring punkt 9.1 og forsikringsavtaleloven kapittel 4.

Jeg er orientert om at mitt mulige ansvar som selger etter avhendingsloven, eventuelt etter kjøpsloven (aksjeboliger), og om Anticimex Forsikrings boligselgerforsikringstilbud. Jeg er klar over at avtale om tegning av forsikring er bindende fra signering av egenerklæringsskjema. Premietilbudet som er gitt av megler er bindende for Anticimex Forsikring i 6 måneder fra oppdragsinngåelse med megler. Etter dette vil premien og forsikringsvilkårene kunne justeres. Fra 15.12.2024 vil prisene for boligselgerforsikring bli justert opp i henhold til nye premietabeller. Oppdrag inngått eller fornyet før 15.12.2024 vil også få nye priser når disse oppdragene er eldre enn 6 måneder regnet fra oppdragsinngåelsen eller siste fornyelse. Det forutsettes at denne premiejusteringen aksepteres for at boligselgerforsikringen skal være gyldig.

Når premietilbudet ikke lenger er bindende for forsikringsselskapet, må egenerklæringsskjemaet signeres på nytt og eventuelle endringer påføres. Det vil da være forsikringspremien og forsikringsvilkårene på ny signeringsdato som legges til grunn.

Det kan ikke tegnes boligselgerforsikring ved salg av boligeiendom i følgende tilfeller:

- mellom ektefeller eller slektninger i rett oppstigende eller nedstigende linje, søsken, eller
  - mellom personer som bor eller har bodd på boligeiendommen og/eller
  - når salget skjer som ledd i sikredes næringsvirksomhet/er en næringseiendom
  - etter at boligeiendommen er lagt ut for salg.
- Dersom det ikke foreligger risikovurdering (tilstandsrapport) for boligeiendommen som tilfredsstillere kravene i forskrift til avhendingslova FOR-2021-06-08-1850

Forsikringsselskapet kan ved skriftlig samtykke likevel akseptere tegning av forsikring også i ovennevnte tilfeller. Dersom selskapet ikke har gitt skriftlig samtykke, kan erstatningen bortfalle.

Ved oppgjørsoppdrag trer forsikringen i kraft når kontrakten er signert av begge parter, begrenset til siste 12 måneder før overtakelse.

**For øvrig oppfordrer selger potensielle kjøpere til å undersøke eiendommen grundig, jf. avhendingsloven § 3-10 og kjøpslovens § 20 (aksjeboliger).**

Ved signering av nærværende skjema aksepteres at Buysure AS, Visma Real Estate AS og Signicat AS ikke har ansvar for transaksjonen som tjenesten benyttes til, og ikke kan holdes ansvarlig for eventuelt tap av noen art som følge av brukerfeil, eventuelle feil ved Signicat AS og Visma Real Estate AS sine tjenester eller tredjepartsløsninger, herunder BankID.

Forsikringsvilkårene leser du i sin helhet på: <a href="https://buysure.no/Anticimex/vilkaar">https://buysure.no/Anticimex/vilkaar</a>	Les mer om boligselgerforsikringen og se prislister her: <a href="https://buysure.no/boligselgerforsikring">buysure.no/boligselgerforsikring</a>
---	---

<input checked="" type="checkbox"/>	Jeg ønsker å tegne boligselgerforsikring, og bekrefter å ha mottatt og lest forsikringsvilkårene og informasjonsbrosjyre til selger i forbindelse med tegning av boligselgerforsikring. Forsikringen trer i kraft på det tidspunkt det foreligger en budaksept mellom partene, begrenset til tolv måneder før overtagelse. Ved oppgjørsoppdrag trer forsikringen i kraft når kontrakten er signert av begge parter, begrenset til siste 12 måneder før overtakelse. Jeg bekrefter med dette at eiendommen ikke er en næringseiendom, at den ikke selges som ledd i næringsvirksomhet eller mellom ektefeller eller slektninger i rett oppstigende eller nedstigende linje, søsken, eller mellom personer som bor eller har bodd på boligeiendommen. Dersom forsikringen er tegnet i strid med ovenstående (se også forsikringsvilkårene punkt 9) kan Anticimex Forsikring søke hel eller delvis regress for sine utbetalinger og/eller redusere sitt ansvar helt eller delvis. Jeg er innforstått med at eiendomsmegleren ikke har fullmakt til å gjøre unntak fra ovennevnte begrensninger. 11 % av forsikringspremien er honorar til Buysure AS. For boligselgerforsikring med Anticimex risikovurderingsrapport, er også kr. 1250,- av total forsikringspremie honorar til Buysure. Honoraret inngår i den totale premien du betaler inklusive evt. adm. gebyr og kostnadsdekning til eiendomsmegler.
-------------------------------------	--

<input type="checkbox"/>	Jeg ønsker ikke å tegne boligselgerforsikring, men megler har tilbudt meg å tegne slik forsikring.
--------------------------	--

<input type="checkbox"/>	Jeg kan ikke tegne boligselgerforsikring iht. vilkår
--------------------------	--

<input checked="" type="checkbox"/>	Jeg samtykker til bruk av elektronisk kommunikasjon med forsikringsselskapet og/eller deres representanter.
-------------------------------------	---

<input type="checkbox"/>	Jeg samtykker ikke til bruk av elektronisk kommunikasjon med forsikringsselskapet og/eller deres representanter.
--------------------------	--

# Informasjon

## Gullholmveien 961, 8409 GULLESFJORD 5510-23/24/0/0

### Egenskaper

Selveier Fritidsbolig	
Selveier tomt	1059,1 m <sup>2</sup>
Byggeår	2024
P-rom	- m <sup>2</sup>
BRA	80,6 m <sup>2</sup>
BTA	- m <sup>2</sup>
Etasjer	2
Soverom	

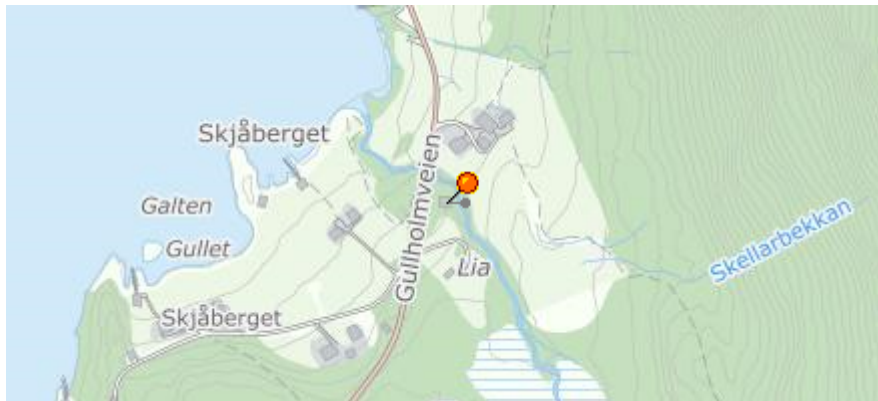

### Nabolagsinformasjon

Offentlig transport
Barnehager innenfor m
Nærmeste dagligvare
Barnefamilier i grunnkretsen

## Salgshistorikk

Ingen historiske salg registrert på denne andelen.

## Eiendom

Kilde: Kartverket per 16.02.2025

Bruksnavn	Areal	1059,1 m <sup>2</sup>	
Bruk av grunn	Kilde	Beregnet areal	
Eiendomstype	Matrikkelenhet	Oppdatert	
Etablert dato	20.09.2023	Sist omsatt	20.11.2023
Antall teiger	1	Kjøpesum	0
Antall bygninger	1	Omsetningstype	Annet
Antall adresser	1	Tinglyst	J
Sameiebrøk	0 / 0	Bygning på eiendom	1

## Adresser

Kilde: Kartverket per 16.02.2025

## Gullholmveien 961

Adressetype	Gateadresse	Grunnkrets	Indre Gullesfjord
Alternativ adresse		Valgkrets	MOELV
Tetthet	Spredt	Skolekrets	MOELV
Kirkesogn	Kvæfjord		

## Bygninger

Kilde: Kartverket per 16.02.2025

### Fritidsbygg(hyttersommerh. ol)

Bygningstype	Fritidsbygg(hyttersommerh. ol)	Godkjent dato	10.06.2023
Bygningsstatus	Ferdigattest	Igang satt dato	10.06.2023
Næringsgruppe	Annet som ikke er næring	Tatt i bruk dato	
Påbygg/tilbygg		Bruksareal totalt	80,6 m2
Antall etasjer	0	Primært bruksareal	- m2
Antall boliger	0	Bruksareal bolig	0 m2
Vannforsyning	Privat innlagt	Bruksareal annet	80,6 m2
Oppvarming			
Antall bad			
Antall WC			

## Hjemmelshavere

Kilde: Kartverket per 16.02.2025

Navn	Adresse	Postnr	Poststed	Andel	Rolle
HELGA LILLENG	GULLHOLMVEIEN 984	8409	GULLESFJORD	1/1	Hjemmelshaver

# Egenerklæring

Gullholmveien 961, 8409 GULLESFJORD

30 Mar 2026

## Informasjon om eiendommen

Adresse	Postadresse	Enhetsnummer
Gullholmveien 961	Gullholmveien 961	

## Opplysninger om selger og salgsobjekt

Driver du med omsetning eller utvikling av eiendom?

Ja  Nei

Når kjøpte du boligen?

Ferdigstillelse av nøkkelferdig hytte februar 2024.

Har du selv bodd i boligen?

Ja  Nei

Har du kjennskap til feil /t eller mangler ved borettslagets/sameiets fellesområder, som for eksempel garasje, ønsker vi at du oppgir dette når du svarer på spørsmålene i egenerklæringen.

## Informasjon om selger

Selger

Lilleng, Helga

## Forbehold

Selger tar spesifikt forbehold om feil og mangler som er beskrevet i egenerklærings skjemaet.

Boligkjøper anses å kjenne til forholdene som er omtalt i dette egenerklærings skjemaet. Disse forholdene kan ikke gjøres gjeldende som feil eller mangler senere.

Boligkjøper oppfordres til å selv undersøke eiendommen grundig.

## Våtrom

1 Har det vært feil på bad, vaskerom eller toalettrom?



Ja  Nei, ikke som jeg kjenner til

2 Er det utført arbeid på bad, vaskerom eller toalettrom?

Ja  Nei, ikke som jeg kjenner til

## Tak, yttervegg og fasade

---

3 Har det lekket vann utenfra og inn, eller er det sett andre tegn til fukt?

Ja  Nei, ikke som jeg kjenner til

4 I din leilighet, er det utført arbeid på tak, yttervegg, vindu eller annen fasade?

Ja  Nei, ikke som jeg kjenner til

## Kjeller

---

5 Har sameiet eller borettslaget hatt problemer med fukt, vann eller oversvømmelse i kjeller eller underetasje?

Ja  Nei, ikke som jeg kjenner til

6 Har leiligheten kjeller, underetasje eller andre rom under bakken?

Ja  Nei

8 Er det utført arbeid med drenering?

Ja  Nei, ikke som jeg kjenner til

## Elektrisitet

---

9 Har det vært feil på det elektriske anlegget?

Ja  Nei, ikke som jeg kjenner til

10 Er det utført arbeid på det elektriske anlegget?

Ja  Nei, ikke som jeg kjenner til

## Rør

---

11 Har eiendommen privat vannforsyning (ikke tilknyttet det offentlige vannettet), septik, pumpekum, brønn, avløpskvern eller liknende?

Ja  Nei, ikke som jeg kjenner til

Spesifiser hvilken type

Privat brønn som deles med naboer. Privat vannledning til hytta. Biorensesystem for avløp.



12 Har det vært feil på utvendige eller innvendige avløpsrør eller vannrør?

Ja  Nei, ikke som jeg kjenner til

13 Er det utført arbeid på utvendige eller innvendige avløpsrør eller vannrør?

Ja  Nei, ikke som jeg kjenner til

## Ventilasjon og oppvarming

---

14 Er det eller har det vært nedgravd oljetank på eiendommen?

Ja  Nei, ikke som jeg kjenner til

15 Har det vært feil på varmeanlegg eller ventilasjonsanlegg?

Ja  Nei, ikke som jeg kjenner til

16 Er det utført arbeid på varmeanlegg eller ventilasjonsanlegg?

Ja  Nei, ikke som jeg kjenner til

## Skjevheter og sprekker

---

17 Er det tegn på setningsskader eller sprekker i for eksempel grunnmur eller fliser?

Ja  Nei, ikke som jeg kjenner til

18 Har det vært feil eller gjort endringer på ildsted eller pipe?

Ja  Nei, ikke som jeg kjenner til

## Sopp og skadedyr

---

19 Har det vært skadedyr i leiligheten?

Ja  Nei, ikke som jeg kjenner til

20 Har det vært skadedyr i fellesområdene til sameiet eller borettslaget?

Ja  Nei, ikke som jeg kjenner til

21 Har det vært mugg, sopp eller råte i boligen eller andre bygninger på eiendommen?

Ja  Nei, ikke som jeg kjenner til

22 Har det vært mugg, sopp eller råte i sameiet eller borettslaget?

Ja  Nei, ikke som jeg kjenner til



## Planer og godkjenninger

---

- 23 **Mangler leiligheten brukstillatelse eller ferdigattest?**  
 Ja  Nei, ikke som jeg kjenner til
- 24 **Har du bygd på eller gjort om kjeller, loft eller annet til boligrom?**  
 Ja  Nei
- 25 **Selges eiendommen med utleiedel som leilighet, hybel eller lignende?**  
 Ja  Nei
- 27 **Er det utført radonmåling?**  
 Ja  Nei, ikke som jeg kjenner til
- 28 **Er det andre forhold av betydning eller sjananse for eiendommen eller nærområdet?**  
 Ja  Nei, ikke som jeg kjenner til
- 29 **Foreligger det planer eller bestemmelser som kan medføre endringer av felleskostnader eller fellesgjeld?**  
 Ja  Nei, ikke som jeg kjenner til
- 30 **Er sameiet eller borettslaget er involvert i konflikter av noe slag?**  
 Ja  Nei, ikke som jeg kjenner til

## Andre opplysninger

---

- 31 **Har ufaglærte utført arbeid som normalt bør utføres av faglærte? Du trenger ikke gjenta noe du allerede har nevnt.**  
 Ja  Nei, ikke som jeg kjenner til
- 32 **Har du andre opplysninger om boligen eller eiendommen utover det du har svart?**  
 Ja  Nei, ikke som jeg kjenner til

## Boligselgerforsikring

---

Selger har ikke tegnet boligselgerforsikring.

# Egenerklærings skjema

Name

**Helga Lilleng**

Date

**2026-03-30**

Identification



**Helga Lilleng**



This document contains electronic signatures using EU-compliant PAdES - PDF  
Advanced Electronic Signatures (Regulation (EU) No 910/2014 (eIDAS))

## Egenerklærings skjema

---

Signed by:

Helga Lilleng

30/03-2026  
15:33:28

BankID OIDC  
High



# SITUASJONSKART



Eiendom:	Gnr: 23	Bnr: 24	Fnr: 0	Snr: 0
	Adresse: Gullholmveien 961, 8409 GULLESFJORD			
Hj.haver/Fester:				

**KVÆFJORD  
KOMMUNE**

Dato: 21/2-2025 Sign: AHE

Målestokk 1:500

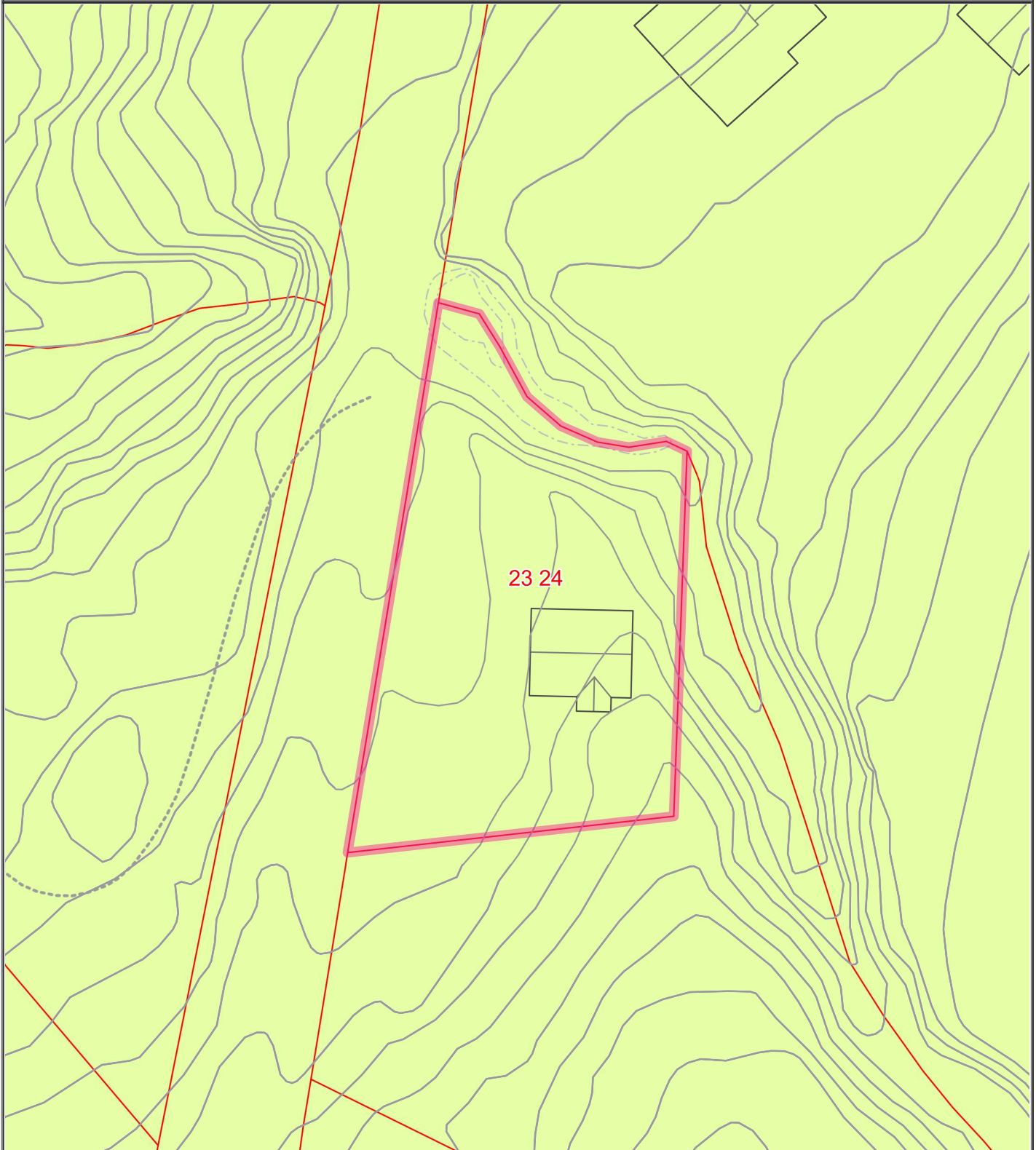

Det tas forbehold om at det kan forekomme feil på kartet, bla. gjelder dette eiendomsgrenser, ledninger/kabler, kummer m.m. som i forbindelse med prosjektering/anleggsarbeid må undersøkes nærmere.



# SITUASJONSKART

Eiendom:	Gnr: 23	Bnr: 24	Fnr: 0	Snr: 0
	Adresse: Gullholmveien 961, 8409 GULLESFJORD			
Hj.haver/Fester:				



**KVÆFJORD  
KOMMUNE**

Dato: 21/2-2025 Sign: AHE

Målestokk 1:500

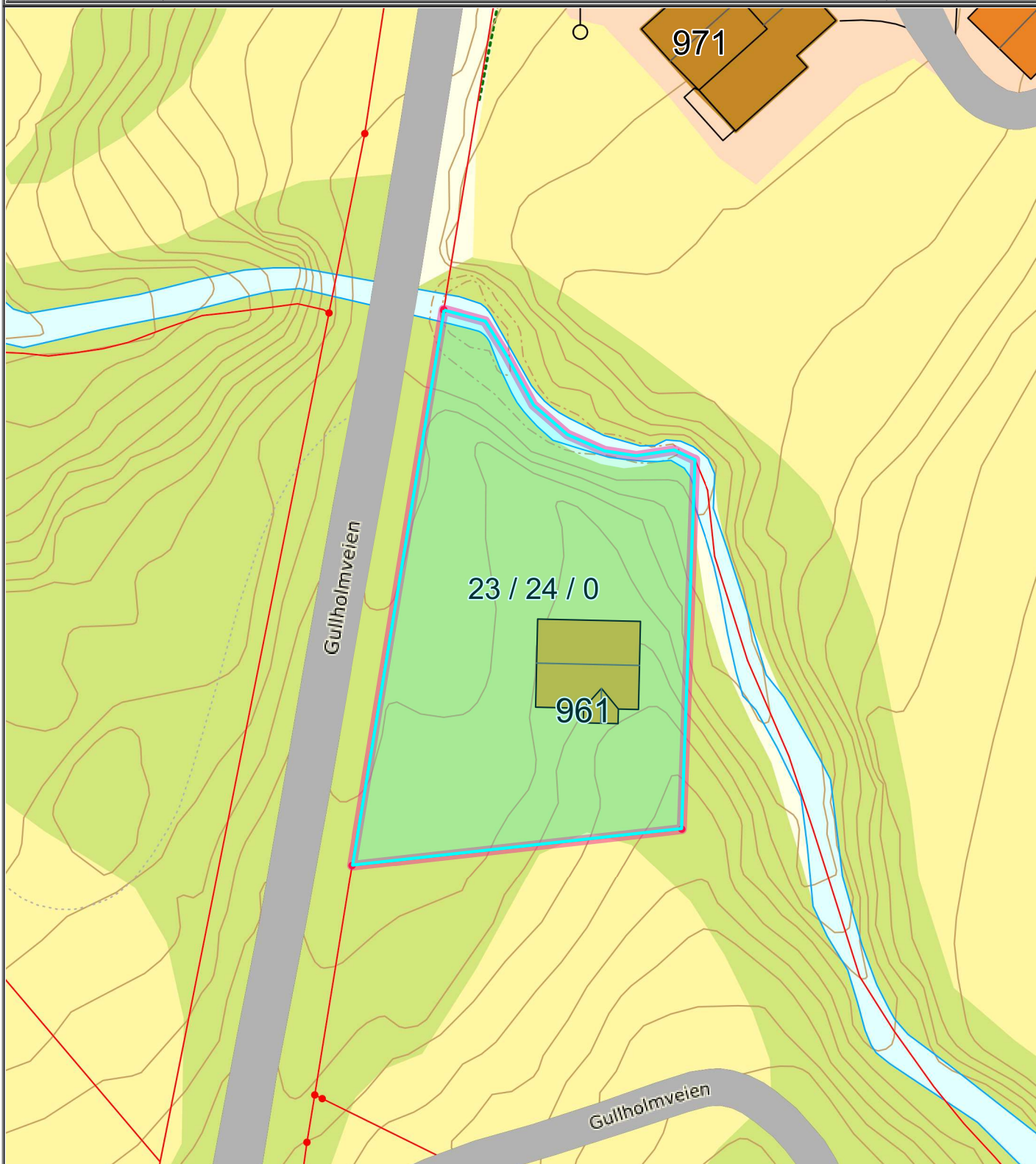

Det tas forbehold om at det kan forekomme feil på kartet, bla. gjelder dette eiendomsgrenser, ledninger/kabler, kummer m.m. som i forbindelse med prosjektering/anleggsarbeid må undersøkes nærmere.

# Gullholmveien 961

## Avstand til sjø

125 m

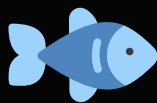

## Offentlig transport

✈ Svolvær lufthavn Helle	1 t 17 min	🚗
✈ Stokmarknes lufthavn Skagen	1 t 10 min	🚗
🚗 Lia Linje 258	1 min	🚶
	0.1 km	
🚗 Gullholm snuplass Linje 258	2 min	🚶
	0.2 km	

## Avstand til byer

Sortland	49 min	🚗
Harstad	1 t 45 min	🚗
Narvik	2 t 29 min	🚗

## Ladepunkt for el-bil

🚗 Gullesfjord Camping	14 min	🚗
🚗 LAD OPP - YX Lødingen	34 min	🚗

## Vintersport

Langrenn



## Sport

🏠 Moelv skole gym.sal Aktivitetshall	5 min	🚗
	3.1 km	

## Dagligvare

Rema 1000 Lødingen	34 min	🚗
--------------------	--------	---



## Boligkjøperforsikring

- Gir deg hjelp dersom du skulle oppdage feil etter overtakelsen.
- Gir deg trygghet med tilgang til advokat i hele fem år etter overtakelsen.

**Boligkjøperforsikring gir deg ekstra trygghet når du kjøper bolig. Du får juridisk hjelp hvis du oppdager feil og mangler ved boligen utover det du kunne forvente ut fra salgsdokumentene og andre salgsopplysninger, eller hvis det er gitt uriktige opplysninger som har påvirket kjøpet ditt. Boligkjøperforsikringen gir deg også ved behov juridisk rådgivning, advokathjelp og bistand gjennom rettsapparatet.**

Boligkjøperforsikringen leveres av Hiscox, med Sedgwick som skadebehandler, og formidles gjennom Gjensidige.

### Når og hvor kjøper du forsikringen?

Boligkjøperforsikringen kjøpes fra eiendomsmegleren som foretar salget av boligen du kjøper. Forsikringen kan kjøpes av privatpersoner, og gjelder fra kontraktsmøtet. Den opphører automatisk etter fem år.

### Pris

Prisen gjelder for fem år og avhenger av hvilken type bolig du kjøper. Beløpet legges automatisk inn i oppgjøret for din nye bolig, slik at du ikke mottar en egen faktura på denne, men betaler sammen med den resterende kjøpesummen og omkostningene.

- |   |             |
|---|-------------|
| • Leilighet og rekkehus med andels- eller aksjenummer | kr 7 150,-  |
| • Leilighet og rekkehus med seksjonsnummer            | kr 8 950,-  |
| • Rekkehus med eget gnr./bnr.                         | kr 13 650,- |
| • Enebolig, fritidsbolig, tomannsbolig, tomt          | kr 13 650,- |

### Spørsmål

Har du spørsmål om Boligkjøperforsikringen, kan du kontakte oss på telefon **915 03 100** eller lese mer på [gjensidige.no/forsikring/boligkjoperforsikring](https://gjensidige.no/forsikring/boligkjoperforsikring).



Mestergruppen Arkitekter As  
Postboks 1043  
8001 Bodø

Deres ref.:

Vår ref.:

23/1208 - 19

Dato:

07.02.2024

Saksbehandler:

Kjell-Rune Nymoene /48156781

## Gbnr 23/24 Gullholmveien 679 - Ferdigattest i forbindelse med ny fritidsbolig

etter plan- og bygningsloven av 25. juni 2010 § 21-10 for:

Byggested: Gbnr 23/24  
Adresse: Gullholmveien 679  
Tiltakets art: Søknad om ferdigattest i forbindelse med fritidsbolig  
Tiltakshaver: Henry Lyshaug  
Søker: Mestergruppen Arkitekter As – org. nr. 960 577 493

### Dokumenter i saken / fremdrift:

- Igangsettingstillatelse gitt: 10.06.2023  
---
- Søknad om ferdigattest mottatt 01.02.2024
- Brev om mangler som hindrer ferdigattest 02.02.2024
- Søknad om ferdigattest avløpsanlegg mottatt 07.02.2024
- Ferdigattest avløpsanlegg gitt 07.02.2024

### Søknaden:

Søknaden gjelder ferdigattest i forbindelse med ny fritidsbolig på eiendommen Gbnr 23/24, Gullholmveien 679. Det vises til igangsettingstillatelse 10.06.2023.

Gjennom mottatt søknad om ferdigattest (mottatt 01.02.2024) har søker bekreftet at arbeidene er utført i samsvar med tillatelser og krav gitt i eller i medhold av plan- og bygningsloven.

Det erklæres at tiltaket tilfredsstillende kravene til ferdigattest.

### Ferdigattest

Tiltaket tilfredsstillende kravene til ferdigattest.

Det erklæres også at dokumentasjon for forvaltning, drift og vedlikehold (FVD-dokumentasjon) er levert til eieren av byggverket

### Erklæring og signering

Dokumentasjon for forvaltning, drift og vedlikehold (FDV-dokumentasjon) er levert til eieren av byggverket.

Det er ikke mottatt opplysninger om eventuelle endringer/justeringer på bygningen i forhold til gitt tillatelse

Melding om endring av ansvarsrett er vedlagt søknaden

### Melding om endring av ansvarsrett

etter plan- og bygningsloven (pbl) §§ 20-2 og 20-3

Meldingen gjelder							
Eiendom/ byggested	Gnr.	Bnr.	Festenr.	Seksjonsnr.	Bygningsnr.	Bolignr.	Kommune
	23	24	0	0			KVÆFJORD
	Adresse				Postnr.	Poststed	
	Gullholmveien 961				8409	GULLESFJORD	

Beskrivelse av endring(er)	
<input checked="" type="checkbox"/>	Endringer av ansvarsretter (ny ansvarsrett, skifte av ansvarsrett, avsluttet ansvarsrett)
<input type="checkbox"/>	Endring av ansvarlig søker, endring av tiltakshaver
Saltdalshytta Entreprenør AS, org. nr. 987 345 632 frasier seg ansvaret for PRO og UTF Innvendig sanitæranlegg.	
Rørlegger Tom Eilertsen AS, org. nr. 996 946 584 påtar seg ansvaret for PRO og UTF Innvendig sanitæranlegg.	

Vedlegg			
Nye vedlegg og tidligere vedlegg som endres	Gruppe	Nr. fra – til	Ikke relevant
Erklæring om ansvarsrett	G	1 – 1	<input type="checkbox"/>
Gjennomføringsplan	G	1 – 1	<input type="checkbox"/>
Andre vedlegg	Q	–	<input checked="" type="checkbox"/>

Underskrifter			
Ansvarlig søker for tiltaket (for tiltak etter pbl § 20-1)		Tiltakshaver (bare ved endring av ansvarlig søker etter pbl § 20-3)	
Foretak Mestergruppen Arkitekter AS		Navn	
Organisasjonsnummer 960577493		Ev. organisasjonsnummer	
Kontaktperson Lena Pettersen	Telefon 75565120	Mobiltelefon 45919919	Kontaktperson Telefon Mobiltelefon
E-post lena.pettersen@mgarkitekter.no		E-post	
Dato 10.01.2024	Underskrift <i>Lena Pettersen</i>	Dato	Underskrift
Gjentas med blokkbokstaver LENA PETERSEN		Gjentas med blokkbokstaver	

Blankett 5186 Bokmål © Utgitt av Direktoratet for byggkvalitet 01.10.2020

Side 1 av 1

Det er også vedlagt erklæring om ansvarsrett, samt oppdatert gjennomføringsplan

Oppsummert kan vi ikke se at det skulle være forhold som skulle hindre en ferdigattest i saken.

### VEDTAK

Med bakgrunn i mottatt dokumentasjon mottatt 01.02.2024 med supplerende dokumentasjon mottatt 07.02.2024 (søknad om ferdigattest for avløpsanlegget og ferdigattest gitt 07.02.2024) gis ferdigattest for fritidsboligen iht. tidligere igangsettingstillatelse 10.06.2023

## Klage

Vedtaket kan påklages i henhold til plan- og bygningslovens § 1-9, og forvaltningslovens § 28. Klagen sendes til Kvæfjord kommune, Teknisk kontor, Bygdevegen 26, 9475 Borkenes. Klagefristen er tre uker etter at partene er gjort kjent med vedtaket.

Med hilsen

Kjell-Rune Nymo  
Saksbehandler bygge- og delingssaker

*Dokumentet er elektronisk godkjent og har derfor ingen signatur*

Kopi til

Andrè Henriksen			
Harstad Maskin As	Mercurveien 53	9408	Harstad
Henry Lyshaug	Opalvegen 11	9022	Krokeldalen
Jan Otto Øynes			
Rusånes Fabrikker As	Rusånes	8255	Røkland
Rørlegger Tom Eilertsen As	Rishaugveien 18	8406	Sortland
Saltdalshytta Entreprenør As	Haakon VII's gate 17	7041	Trondheim
Vidar Gehlmann			

Vedlegg

- Gbnr 23 1 - Byggetillatelse for fritidsbolig på tidligere godkjent fradelte tomt (ikke oppmålt enda, delingssak 2022338)
  - Gbnr 23 1 - Gullholmveien 679. Deling av eiendommen for formål fritidstomt (tidligere sak 2022338). Vilkår for delingstillatelse er oppfylt
  - Tillatelse - Søknad om ny avkjørsel - fylkesveg 7782 - gbnr 23 1 - Kvæfjord kommune
  - Tillatelse - Søknad om dispensasjon - Byggegrense - Fylkesveg 7782 - Gbnr. 23 1 - Kvæfjord kommune
  - Gbnr 23 1 - Bygge- og utslippstillatelse i forbindelse med ny fritidsbolig
  - Delingstillatelse Gbnr 23 1
- Gullholmveien 961 Søknad om ferdigattest 23 24
  - 3\_KORR\_Annet\_Melding om endring av ansvarsrett...pdf
  - 4\_KORR\_Annet\_Ansvarsrett Rørlegger Tom Eilertsen AS.pdf
  - 7\_ANKO\_Gjennomføringsplan.pdf
  - 8\_KORR\_Vedleggsopplysninger.pdf
- Gbnr 23 24 Gullholmveien 679 - Om mottatt søknad om ferdigattest for fritidsboligen og om manglende ferdigattest for avløpsanlegget godkjent 08.06.2023
  - Gbnr 23 1 - Gullholmveien 679 - Mottatt søknad om ferdigattest fritidsbolig - Manglende ferdigattest for avløpsanlegg
- Gbnr 23 24 Gullholmveien 679 - Ferdigattest for avløpsanlegg
  - Søknad om ferdigattest avløpsanlegg
  - Vedlegg til søknad om ferdigattest for avløpsanlegg
  - Gbnr 23 1 - Bygge- og utslippstillatelse i forbindelse med ny fritidsbolig

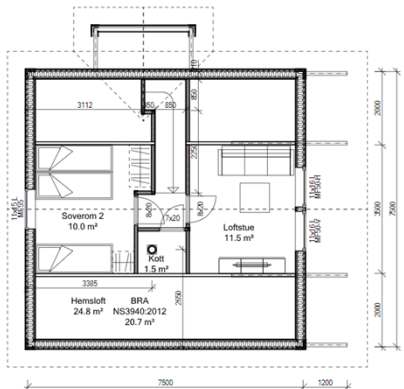

NB! Nøyaktig plassering av pilere og bærepunkter beregnes i hvert tilfelle, avhengig av type taktekke og lokale snølastkrav. For å unngå feil og misforståelser må derfor byggherre sørge for at alle aktører i prosjektet har oppdaterte tegninger med siste revisjon.



01_09.12.2022TS Endret vinduer		Utg pln SMART 1A Moderne 35	
Tilgjengelighet:	Lyshaug Henry	Bilskilt:	77496
Byggherre:		Dato:	09.12.2022
Bygghverv:		Prosjekt:	77497
Bygghverv:		Bygghverv:	84397
Bygghverv:		Bygghverv:	84397
Bygghverv:		Bygghverv:	84397

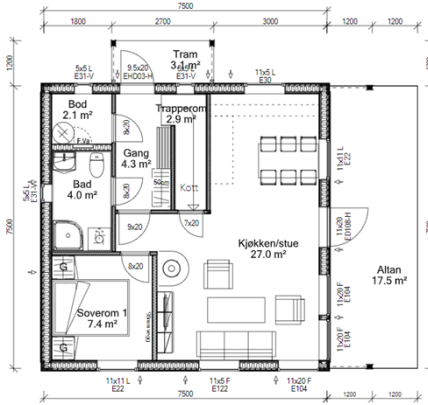

1.ETG  
Oppv. BRA  
50.1 m²  
BRA  
NS3940/2012  
59.9 m²  
Grunnflate  
56.3 m²  
BTA  
58.4 m²  
BYA  
70.2 m²

NB! Nøyaktig plassering av pilere og bærepunkter beregnes i hvert tilfelle, avhengig av type taktekke og lokale snølastkrav. For å unngå feil og misforståelser må derfor byggherre sørge for at alle aktører i prosjektet har oppdaterte tegninger med siste revisjon.



01_09.12.2022TS Endret vinduer		Utg pln SMART 1A Moderne 35	
Tilgjengelighet:	Lyshaug Henry	Bilskilt:	77496
Byggherre:		Dato:	09.12.2022
Bygghverv:		Prosjekt:	77497
Bygghverv:		Bygghverv:	84397
Bygghverv:		Bygghverv:	84397
Bygghverv:		Bygghverv:	84397

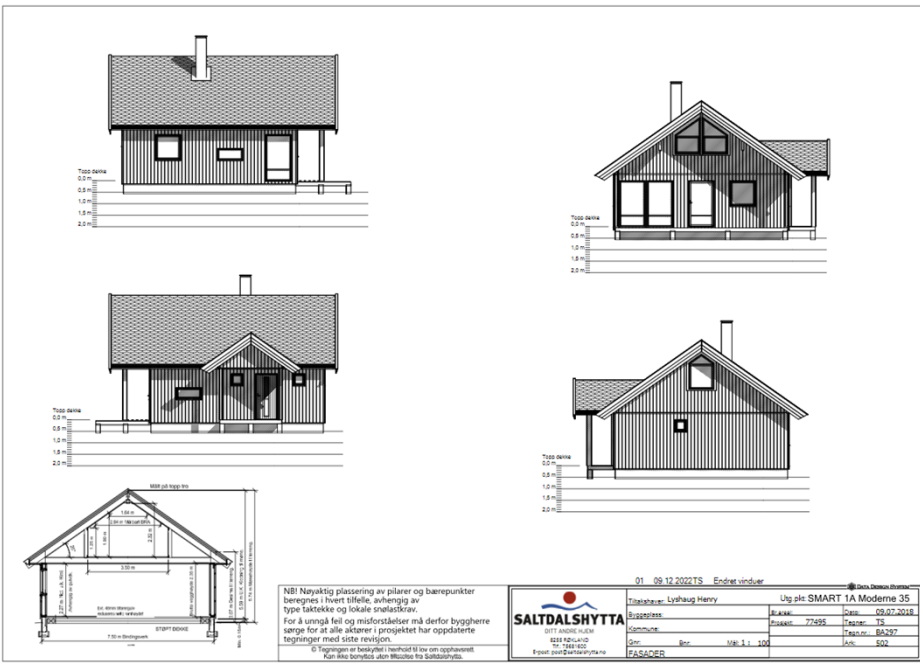

NB! Nøyaktig plassering av pilere og bærepunkter beregnes i hvert tilfelle, avhengig av type taktekke og lokale snølastkrav. For å unngå feil og misforståelser må derfor byggherre sørge for at alle aktører i prosjektet har oppdaterte tegninger med siste revisjon.



01_09.12.2022TS Endret vinduer		Utg pln SMART 1A Moderne 35	
Tilgjengelighet:	Lyshaug Henry	Bilskilt:	77496
Byggherre:		Dato:	09.07.2018
Bygghverv:		Prosjekt:	77497
Bygghverv:		Bygghverv:	84397
Bygghverv:		Bygghverv:	84397
Bygghverv:		Bygghverv:	84397

Fasader og snitt

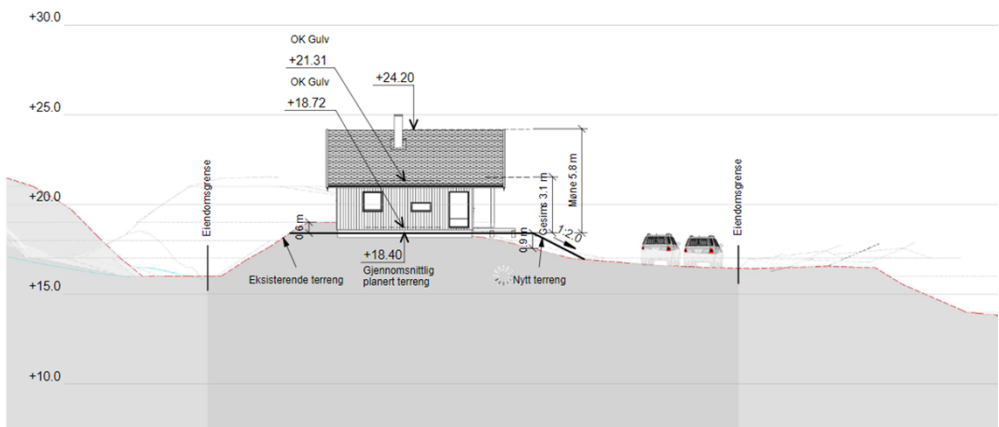

Terrensnitt med bygningen inntegnet

## Utskrift basert på matrikkeldata

Matrikkelenhetens registerbetegnelse og adresse					
<b>Matrikkelenhet:</b>	Gårdsnr 23, Bruksnr 24	<b>Kommune:</b>	5510	Kvæfjord	
<b>Adresse:</b>		<b>Grunnkrets:</b>	104	Indre Gullsfjord	
Veiadresse:	Gullholmveien 961, gatenr 50020	<b>Valgkrets:</b>	1	Moelv	
Oppdatert:	23.04.2024	<b>Kirkesogn:</b>	11020701	Kvæfjord	

Eiendomsopplysninger					
<b>Matrikkel:</b>					
<b>Type:</b>	Best. grunneiendom	<b>Tinglyst:</b>	Ja	<b>Reg.landbruksreg.:</b>	Nei
<b>Bruksnavn:</b>		<b>Matrikkelført:</b>	Ja	<b>Antall teiger:</b>	1
<b>Etableringsdato:</b>	20.09.2023	<b>Har festegrunn:</b>	Nei	<b>Seksjonert:</b>	Nei
<b>Areal:</b>	1 059,1 kvm	<b>Skyld:</b>			
<b>Arealkilde:</b>	Beregnet Areal				
<b>Arealmerknad:</b>					

**Om fullstendighet og nøyaktighet i matrikkelutskriften:**  
Ambita tar forbehold om at informasjon som hentes fra Matrikkelen kan avvike fra de faktiske forhold, og at grensepunkter mv. kan mangle helt eller delvis eller være feil registrert i Matrikkelen. Ambitas eiendomsutskrift viser arealet som er en geometrisk beregning basert på eiendommens grenselinjer. I de tilfeller grensene er markert som fiktive brukes i stedet oppgitt areal hvis dette finnes i Matrikkelen. Ambita er ikke ansvarlig for tap som oppstår som følge av feil i Eiendomsutskriften.

**Ikke tinglyst eierforhold:**  
Ingen ikke tinglyste eierforhold registrert på matrikkelenheten.

**Kulturminner:**  
Ingen kulturminner registrert på matrikkelenheten.  
I Matrikkelen fremgår kun informasjon om fredet kulturminne der det er registrert i Riksantikvarens arkiv på eiendom og bygning. Kulturminner som ikke er registrert i Matrikkelen kan dermed allikevel forekomme på eiendommen. Merk at disse opplysningene ikke omfatter informasjon om eventuell verning / verneklasse for eiendom eller bygningsmasse.

**Grunnforurensing:**  
Ingen grunnforurensing registrert på matrikkelenheten.  
I Matrikkelen fremgår kun informasjon om grunnforurensning som eventuelt er registrert på eiendommen i forurensningsmyndighetenes arkiver. Grunnforurensning som ikke er registrert kan dermed allikevel forekomme på eiendommen.

**Klage på vedtak i Matrikkelen:**  
Ingen klage registrert på matrikkelenheten.

**Forretninger:**

<b>Type</b>	<b>Dato</b>		<b>Rolle</b>	<b>Matrikkel</b>	<b>Arealendring</b>
Omnummerering	Forretning:	01.01.2024	Mottaker	5510/23/24	0,0
	Matrikkelført:	01.01.2024			
Oppmålingsforretning	Forretning:	12.09.2023	Avgiver	5510/23/1	-1 059,2
	Matrikkelført:	20.09.2023	Berørt	5510/23/5	0,0
			Berørt	5510/67/30	0,0
			Mottaker	5510/23/24	1 059,1



**Bebyggelsens arealer mv., antall boenheter****Fritidsbygg(hyttersommerh. ol****Opplysninger om boliger/bruksenheter:**

Adresse	Type	BRA	Kjøkkenkode	Antall rom	Bad	WC
Gullholmveien 961	Fritidsbolig	80,6	Kjøkken	41	1	1

**Bygningsopplysninger:**

Næringsgruppe:	Annet som ikke er næring	Bebygd areal:	70,0	Rammetillatelse:	10.06.2023
Bygningsstatus:	Ferdigattest	BRA bolig:		Igangset.till.:	10.06.2023
Energikilde:		BRA annet:	80,6	Ferdigattest:	07.02.2024
Oppvarming:		BRA totalt:	80,6	Midl. brukstil.:	
Avløp:	Privat kloakk	Har heis:	Nei	Tatt ibruk (GAB):	
Vannforsyning:	Privat innlagt			Antall boliger:	1
Bygningsnr:	301269502			Antall etasjer:	2











**Etasjeopplysninger:**

Nr	Ant. boliger	BRA:	Bolig	Annet	Totalt	BTA:	Bolig	Annet	Totalt
H01				59,9	59,9				
H02				20,7	20,7				

**Kulturminner:**







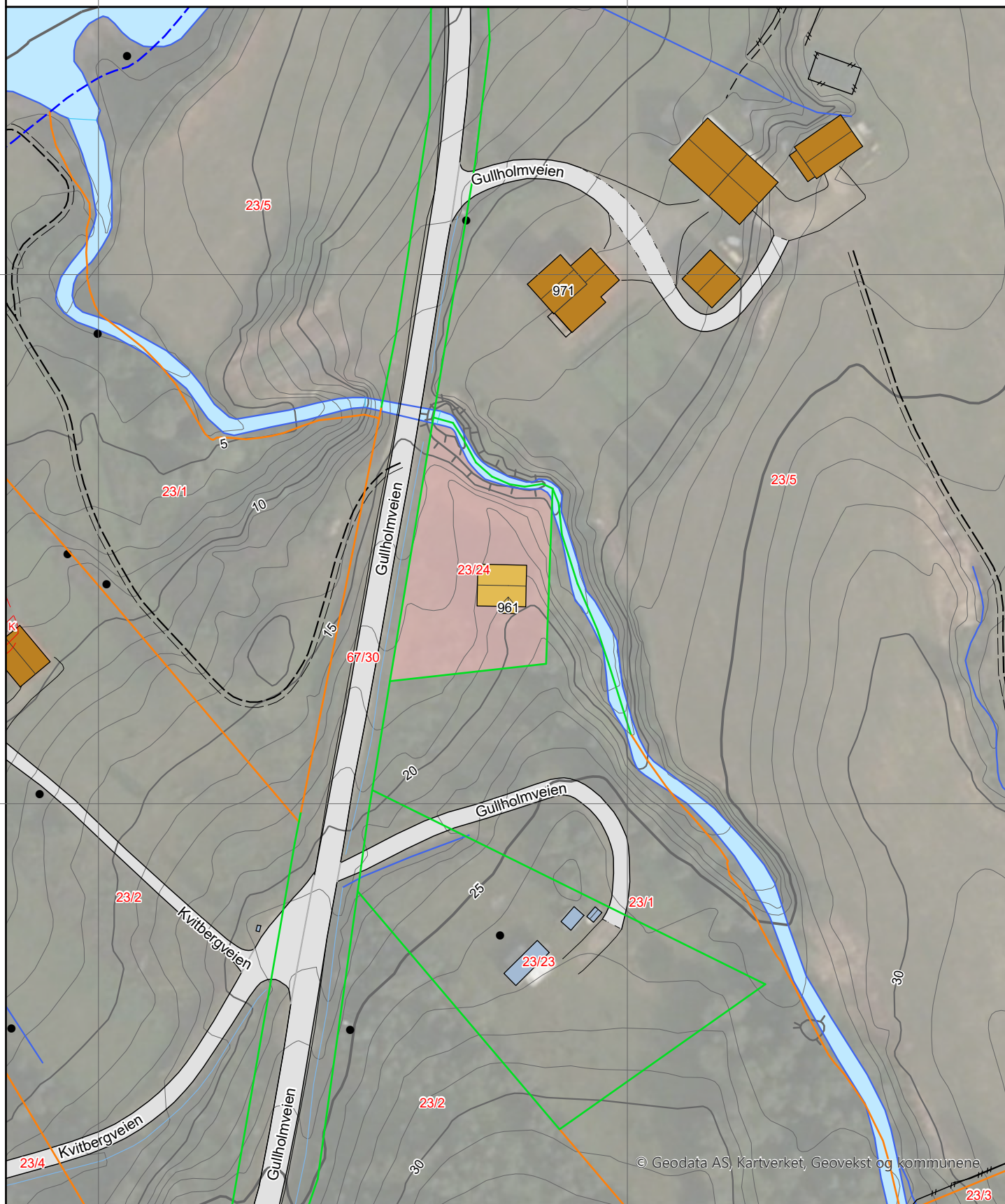



Ingen kulturminner registrert på bygningen.

## Eiendomsgrenser

- |   |   |
|---|---|
|  Middels - høy nøyaktighet     |  Vannkant           |
|  Mindre nøyaktig               |  Vegkant            |
|  Lite nøyaktig                 |  Fiktiv grenselinje |
|  Skissenøyaktighet eller uviss |  Teigdelelinje      |
|  Omtvistet grense              |  Punktfeste         |







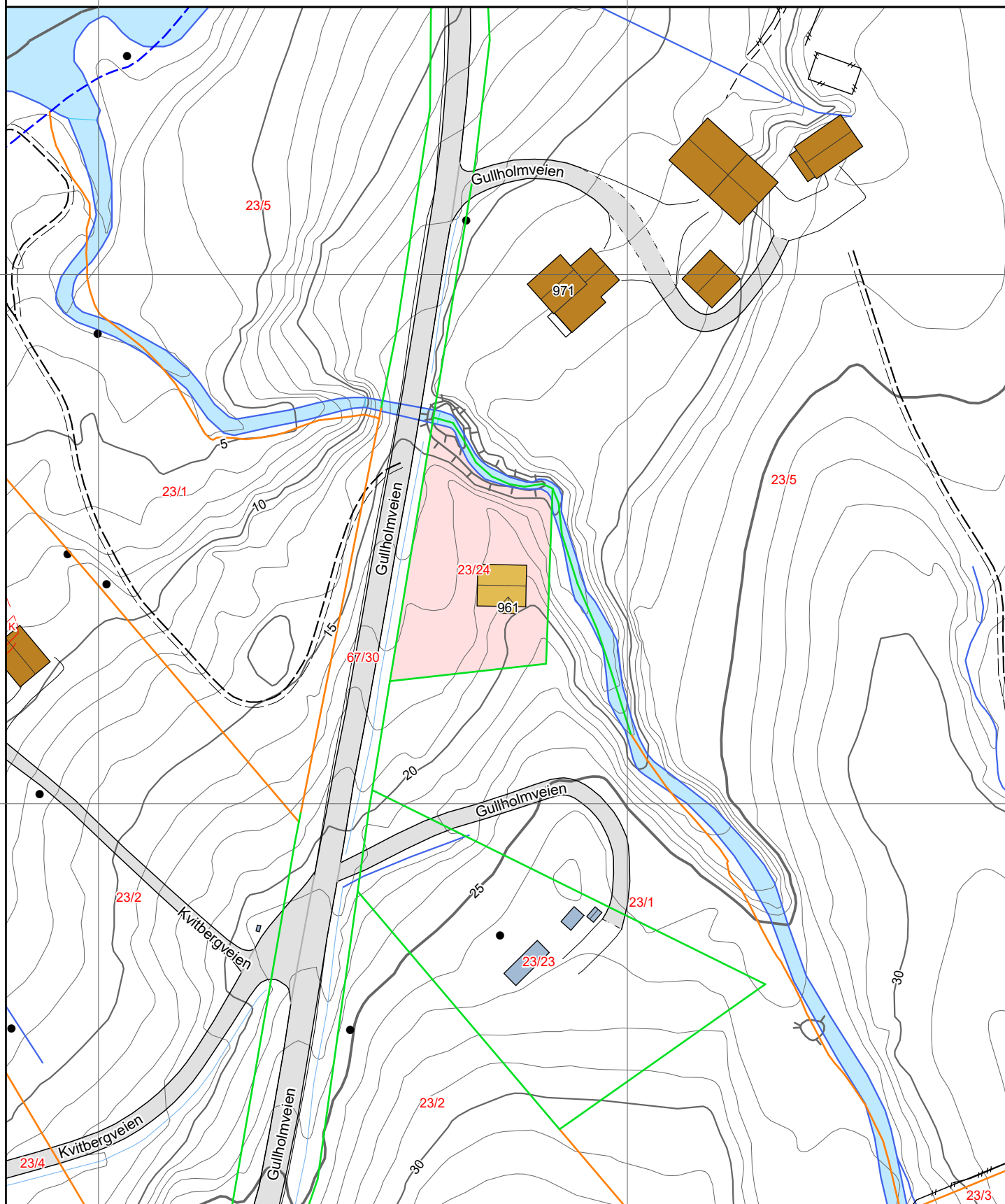

## Eiendomsgrenser

- |   |   |
|---|---|
|  Middels - høy nøyaktighet     |  Vannkant           |
|  Mindre nøyaktig               |  Vegkant            |
|  Lite nøyaktig                 |  Fiktiv grenselinje |
|  Skissenøyaktighet eller uviss |  Teigdelelinje      |
|  Omtvistet grense              |  Punktfeste         |













0 25 50 m

## Tegnforklaring







-  Adressepunkt
-  Kulturminne - punkt
-  Naturvernområde - punkt
-  Kulturminne - flate
-  Naturvernområde - flate
-  Bygningslinjer
-  Tiltaklinje

### Eiendomsgrenser









-  Middels - høy nøyaktighet, 3-30 cm
-  Mindre nøyaktig, 31-199 cm
-  Lite nøyaktig, 200-499 cm
-  Skissenøyaktighet eller uviss, 500-9999 cm

-  Stolpe
-  Anlegg
-  Veglinje
-  Sti
-  Traktorveg
-  Bekk/kanal/grøft

### Høydekurver

-  Metersnivå
-  5-metersnivå
-  25-metersnivå
-  Forsenkning terreng
-  Hjelpekurve
-  Dybdekurve

-  Valgt eiendom
-  Bolig, uthus, landbruk
-  Fritids-/sesongbosted
-  Bygning, annen kjent type
-  Bygning uten matrikkelinformasjon
-  Parkeringsområde
-  VegGåendeOgSyklende
-  Trafikkøy
-  VegKjørende

-  Vassflater
-  Bre
-  AndreTiltak
-  BygningTiltak, endring
-  BygningTiltak, nybygg
-  BygningTiltak, riving
-  SamferdselTiltak
-  Andre tiltakstyper/ spesifiseringer